AÑO XV. — NUMERO 4.794

Viernes, 5 de Junio de 1925

Viernes, 5. — El día dura 14 horas 28 minutos.
Santoral. — San Bonifacio. — Abstinencia sin ayuno

Oficinas y talleres: Valentín Sanz, 15
Apartado de Correos, n.° 97
TELEFONO NUMERO 415

La Prensa

DIARIO DE LA MAÑANA.—SANTA CRUZ DE TENERIFE.—ISLAS CANARIAS

Aquellos que os digan que la verdad debe presentarse en apariencias adustas y severas, son amigos traidores de la verdad.
José Enrique Rodó.

Anuncios y reclamos, según tarifas
Suscripción: 2'00 pesetas
(FRANQUEO CONCERTADO)

Hay que completar la obra

Acordémonos de los montes

Satisfacción general han producido los acuerdos del Cabildo y la aquiescencia de los cosecheros y embarcadores de frutos al impuesto que propuso el señor Machado.

La enhorabuena a Tenerife, por el beneficio que recibe; a don Sixto Machado, por su patriótica iniciativa; a los cosecheros y exportadores. por la alta prueba de amor al terruño que han dado, y al personal del Cabildo, por el trabajo de estudio y acoplamiento de la idea del señor Machado a la realidad; hecho que patentiza, una vez más, el alto concepto que han sabido conquistar todos; pero hay que completar la obra.

En el plan a ejecutar se han olvidado de un asunto que tiene más interés para la vida de Tenerife. que el puerto, que el ferrocarril, que la carretera de circunvalación, que la carretera al Teide, con tenerla tanta. Me refiero a la repoblación de los montes.

La agricultura es y será la base de nuestra riqueza; su desarrollo no tiene más límite que la cantidad de agua disponible; ésta depende. a su vez, de la superficie cubierta de vegetación en las zonas altas de la isla, en términos de que, cuanto se haga por repoblar nuestros montes redundará en beneficio de la agricultura y la riqueza general; cuanto tienda a que continúe el descuaje de los mismos, esterilizará toda labor de engrandecimiento de las zonas medias y baja.

Hay más; cada año que se tarde en emprenderse, con mano fuerte, esa obra, supondrá un atraso de diez en el resurgimiento de la isla.

Si esa obra fuera costosa; si perturbara la marcha administrativa del Cabildo, estaría justificado su retardo; pero los montes, además del bien general de proporcionar más agua, de regularizar las lluvias, y de sanear el ambiente, porque está demostrado que la mortalidad es mayor en las regiones despobladas de árboles, en su generosidad, dan más de lo que se necesita para su repoblación y cuidado, para aumentar los aprovechamientos actuales y hasta comprar los terrenos que tengan los particulares. Basta solo querer y hay que quererlo, por egoísmo, por la utilidad que reporta, por el daño que evita. por el buen nombre de esta generación, que no tiene el derecho de derrochar, por abandono, lo que pertenece a todos, la herencia de nuestros hijos y el porvenir de Tenerife y de todas las islas.

¿Tan mal actúa el personal de Montes? preguntarán muchos. No, es que no puede actuar mejor; es que son media docena para luchar contra muchos miles; es que las trabas administrativas esterilizan su labor; es que la rapidez en el castigo,que constituirían la ejemplaridad y la eficacia, se estrellan ante la morosidad y la resistencia pasiva de muchos de los que debieran auxiliarle en su patriótica labor.

Necesario es que el Estado intervenga en la ordenación de los montes por medio del personal, que ha demostrado su aptitud y buen deseo; justo es también que pague a ese personal; pero es indispensable que se le dé independencia, que se aligeren los trámites, que cese en absoluto esa influencia local que no puede sustraerle a la condolencia con el vecino; que pueda castigarse a un pago o a un pueblo próximo a un incendio o a una tala con privarle de aprovechamientos tantos años como hectáreas sean las destruídas o dañadas, si, por esa incomprensible complicidad en asunto de tal monta, no aparecen el culpable o los culpables del daño, que, ordinariamente son conocidos de todos; y, finalmente, hay que desterrar las cabras de las zonas altas de la isla; el que quiera tenerlas que las tenga en sus fincas y amarradas, para que no hagan daño más que en lo suyo.

Al personal de Montes corresponde dirigir y ejecutar, que conocimientos y competencia tiene para ello; al Cabildo dar medios para su ejecución y remover con mano dura cuantos obstáculos se presenten al desarrollo de su obra.

Los montes se encargarán de pagarnos con esplendidez todo lo que hagamos por ellos; nos darán agua, leña, frutas, leche, manteca miel, huevos, aves, queso, salud y alegría y librarán a nuestra agricultura de orugas y plagas tan perjudiciales y cañinas.

Atinadísimas son las observaciones hechas en el proyecto de obras a ejecutar que ayer se presentó a la aprobación del Cabildo. No hay obra de interés local; todo interesa a todos; el egoísmo es negativo y hay que olvidarse de que existe.

Las cosas tienen dos valores; uno, inmediato, que es el que consideramos ordinariamente, y otro a plazos. que a veces suelen ser largos, pero que no pierden por eso su valor e interés. Todo bien hecho a uno, es bien que sobre todos repercute.

Los embalses de aguas en el Sur y en el Norte y donde sea posible hacerlos en condiciones económicas,son de utilidad general, como también lo es el desviar los barrancos en las avenidas para que las aguas se filtren en los eriales y terrenos volcánicos y dejen en ellos los cientos de miles de toneladas de tierra que van al mar en cada aguacero y que se pierden irremisiblemente. Dichos terrenos improductivos hoy, se convertirían en laborables y capaces por lo menos de sustentar almendras, olivos, algarrobas, piteras, etc. cuya producción aumentaría la general del país.

Vale la pena de pensar en ello.

AMADO ZURITA

La función de la Cruz Roja

Los señores que tienen hecho encargo de localidades para la función del domingo por la tarde en el Teatro, pueden pasar a recogerlas desde hoy, a las 2 de la tarde en la Cruz Roja.

La función se repetirá completa, reprisándose el Coro de Románticos de la zarzuela del maestro Vives, "Doña Francisquita"; el fox-trot "Las libélulas", y la zarzuela "Doloretes".

El notable violinista, señor Manresa, acompañado de la señorita Carvajal, completarán esta fiesta de Arte y Caridad.

Para los señores que deseen bajar de La Laguna, habrá tranvía a la terminación.

Observatorio Municipal

EL TIEMPO.—DIA 4 DE JUNIO

Presión barométrica máxima, referida al nivel del mar: 767.0 milímetros.

Oscilación barométrica: 2,4 milímetros.

Temperatura máxima a la sombra: 26,6.

Temperatura mínima: 16,0.

Humedad relativa media: 49 centésimas.

Agua evaporada: 6,9 milímetros.

Dirección dominante del viento: N.

Recorrido del viento en las últimas 24 horas: 453 kilómetros.

Precipitación acuosa: 0,0 milímetros.

Estado general del cielo: nuboso.

Estado general del mar: rizado.

Tiempo probable: buen tiempo.

El Jefe del Observatorio,
MIGUEL BOTELLA

Figuras de actualidad

Mlle. Mistinguette, la célebre cupletista que constituye una de las mayores atracciones en los teatros europeos

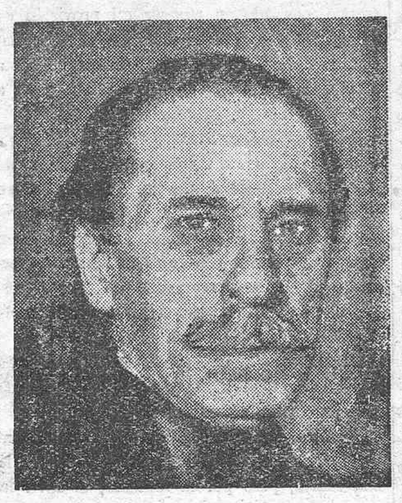

Paul Fort, el príncipe de los poetas, que ha sido designado director del «Petit Palais», el Museo Municipal de París

Pequeños comentarios

Las dueñas del mundo

—Supongo que irás este año también a la Orotava. Hija, yo me muero por las flores y no puedo pasar sin ver las alfombras. En cuanto llegan las proximidades del Corpus, ya me tienes de un lado para otro, como alelada, esperando día tan señalado para divertirme.

—Pues a mí me sucede lo propio. Sólo que tú andas con más suerte, porque a tu marido le gusta el jaleo. ¿Pero me quieres decir lo que hago yo con el mío que ya sabes como es, enemigo de todo lo que signifique agitación, y me cuesta un triunfo convencerle?

—Pero al fin y al cabo lo convences, que tú no eres tonta.

—Eso sí. Está por la primera vez que yo pueda quejarme de que no me ha hecho el gusto. Al principio, cuando le propongo un paseo, no quiere, se pone de mal humor, hasta se irrita algunas veces.

—Y tú aumentarás eso en la proporción debida.

—Ya se sabe; al poco rato soy yo [illegible] asústan a cualquiera. Yo [illegible] me río por dentro de verme tan enfadada. Durante el día ni hay silla bien puesta ni minuto que no se lleve un grito.

—Me figuro cómo se pondrá él.

—Bueno, te cuento estas cosas porque tengo confianza contigo. A otra no se las diría. El, con el propósito de calmar la tormenta, viene a acariciarme y yo le rechazo. "¡Acaricia a tu abuela!" Y como el pobre no tiene abuela ni es capaz de buscar honrosas sustitutas para las caricias, termina por hacer lo que yo quiero.

—Pues con el mío. todo lo contrario. Que viene el Carnaval, pues a tomar un automóvil, y a la batalla de flores y al baile y a todo lo que se ofrezca. Que vienen las fiestas de Mayo, otro automóvil y al paseo con música en la plaza y á San Andrés y a almorzar en el Aguere. Y mientras no llega nada nos divertimos de lo lindo para que el aburrimiento no nos agobie.

—Pero, hija, eso cuesta un dineral.

—No te creas. cuesta más caro aburrirse que divertirse.

—¡Cualquiera que te oiga!

—Vas a verlo. De reción casados ni íbamos a ninguna parte. ¿Y sabes lo que nos costaba eso? Quinientas pesetas al mes. Como no sabíamos en que gastar el dinero, comprábamos todo lo que no nos hacía falta. A lo mejor me aparecía con dos figuritas que le habían costado un dineral. Otras veces la indispensable cajita de bombones, que compras una libra de chocolate y te cuesta la cuarta parte y te dan doble cantidad. De pronto llegaba a casa con un abono para los conciertos en el teatro, que lo de menos era el abono, sino que si eran tres conciertos, tres trajes no te los quitaba nadie. Y si te gusta la música, no hay cosa mejor que un [illegible] Mercedes y dormir tranquila por la noche. Y te sale más barato. Porque en el teatro, si vas al ambigú, tienes que pedir Benedictine o Pico Plata; pero en las Mercedes, caña y vino tinto.

—¡Dichosa tú! Irás como siempre a la Orotava y te divertirás de lo lindo.

—Y tú también irás, estoy segura.

—Sí, yo también iré. si en esos estamos. Pero desde hoy hasta la víspera del Corpus me veo obligada a poner mala cara, a decir que me duele la cabeza, a estar nerviosa. ¡Y no sabes tú el trabajo que cuesta estar nerviosa cuando los nervios no quieren responder!

—Por ese lado te compadezco.

—Pues hasta el jueves, en la Orotava, si antes no nos vemos.

JACINTO TERRY

Crónicas del día

La ciudad, organismo colectivo

Los tiempos nuevos exigen palabras también nuevas. Seguramente dentro de cien o doscientos años, el vocabulario que utilizamos actualmente no servirá para hacerse entender.

Una nueva palabra—urbanismo—ha ganado estos días derecho de ciudadanía y muy pronto se incorporará a la corriente tumultuosa del habla popular.

En Francia, la Escuela de Altos Estudios Urbanos ha pasado a depender directamente de la Universidad de París y llevará el título de Instituto de Urbanismo.

La nueva institución reclutará elementos nuevos en el mundo estudiantil. Además de los estudiantes. asistirán a los cursos del Instituto de Urbanismo, técnicos, arquitectos, ingenieros, funcionarios, etc.. y de un modo general cuantas personas sientan deseos de interesarse por los problemas que constantemente plantean la existencia de una gran ciudad.

La finalidad del Instituto de Urbanismo es muy amplia y un tanto compleja. El programa de la naciente institución tiende a reunir todo lo que hasta ahora ha estado disperso en cuestión de estudios relativos a la ciudad. Es decir, se trata de hacer una síntesis con el conjunto de materias diversas que se refieren a las ciudades: instalaciones varias, embellecimiento, extensión, funcionamiento administrativo, económico y social.

En el plan de estudios, la ciudad es como un organismo colectivo y vivo cuyas múltiples funciones mandan a los diversos órganos.

En el Instituto aludido se cursarán estudios de una índole muy variada, como decimos, y lo mismo se tratará de la construcción de una nueva línea de ferrocarril metropolitano, que del tipo de reverbero público que conviene a determinada calle o avenida.

Un establecimiento docente no puede abordar directamente los problemas, si antes no se reviste de cierto tono doctoral. Por eso se ha creado un curso de evolución de las ciudades, curso totalmente histórico por el que desfilarán, el hombre de las cavernas, el ciudadano romano o ateniense, y finalmente el hombre de 1925, sobre el que gravitan amenazas tan fieras como la carestía de la vida y el peligro de la circulación en las calles.

La mayoría de los cursos tratará de la organización social de las ciudades, desde el punto de vista demográfico, sanitario. inmigración y emigración, etc., etc.

La anatomía externa o interna de una gran ciudad, es tema que no han echado en olvido los elementos directivos de la flamante escuela. El arte y la técnica urbanos serán examinados por especialistas de gran reputación que tratarán de buscar nuevos efectos en la disposición monumental de las ciudades. recurriendo al ingenio, a la fantasía de arquitectos y artistas.

En una esfera más modesta, el Instituto servirá para que en él obtengan la capacitación necesaria, los funcionarios municipales, como secretarios de alcaldía. empleados de consumos, del alcantarillado...

Es evidente que un joven de mediana inteligencia que haya seguido con aprovechamiento los cursos completos del Instituto de Urbanismo, estará preparado para vivir en una aglomeración humana como París, Londres y New York. Sólo le faltará una cosa que acaso la ciencia del urbanismo no pueda proporcionársela: una bien repleta cartera para hacer frente a los inevitables problemas de carácter económico, que ninguna escuela puede resolver sin recurrir a un talonario de cheques...

Necrología

Con dolorosa sorpresa nos enteramos del fallecimiento de la respetable señora madre de nuestro excelente amigo y compañero. don José M. Benítez Toledo, el culto cronista literario de LA PRENSA.

La triste nueva, que anoche nos fué comunicada por nuestro corresponsal en Garachico, ha causado en esta casa, donde tan cordiales afectos cuenta el señor Benítez, un profundo sentimiento de condolencia y pesar por la inmensa pérdida que en estos momentos llora con todos los suyos, el entrañable compañero.

El sepelio de la finada, que era estimadísima en Garachico por sus nobles y bondadosas cualidades, constituyó una sentida y [illegible] manifestación de duelo, a la que se asociaron elementos de todas las clases sociales de aquella Villa y de los pueblos limítrofes.

Sinceramente compartimos el dolor que en estos instantes aflige al querido amigo, a quien lo mismo que a sus apreciables familiares, deseamos cristiana resignación en su desgracia, que profundamente nos ha apenado.

×

Anteayer falleció en Arafo, después de penosa enfermedad, la virtuosa señora. doña Guadalupe Amaro Fariña.

Su entierro, que se verificó ayer, a las once, fué una verdadera manifestación de duelo. asistiendo la Parroquia con Cruz alzada y banda de música.

En la comitiva, que era muy numerosa. figuraba la mayor parte de este vecindario y gran número de vecinos de Güimar.

Descanse en paz la respetable señora y enviamos nuestro pésame a su esposo, don Eusebio García Delgado, y a sus hijos, don Joaquín. don Domingo, don José y doña María.

×

En esta capital falleció ayer el antiguo comerciante y ex concejal de este Ayuntamiento, don Enrique Pérez Soto. a cuyos familiares acompañamos en su sentimiento.

La reunión de ayer del Cabildo

Ayer se reunió en el Cabildo insular el pleno de esta Corporación, con objeto de aprobar el presupuesto del ejercicio económico del año de 1925-26.

Asistieron los consejeros, señores Brotons (presidente), Romero. Duque, Estarriol, Guimerá, Casariego, Machado, Rodríguez López. Ascanio, Rodríguez Febles, Bethencourt y Gorrín.

Se aprobó en su totalidad el presupuesto redactado por Contaduría, con la sóla modificación, hecha a propuesta de los consejeros, señores Gorrín, Bethencourt, Rodríguez López, Romero y Duque, relacionada con la construcción de desembarcaderos en las playas de San Juan, Los Cristianos. Abrigos, Médano y Adeje.

Acto seguido se dió lectura al expediente sobre realización del plan de obras insulares, aprobándose, por unanimidad, las bases y tarifas para la exacción de los recargos de arbitrios con destino a la realización de dichas mejoras, de acuerdo con lo convenido entre los exportadores de frutos y el Cabildo.

Fué nombrado representante del Cabildo en la Junta de Obras del puerto, el consejero, señor Bencomo. en unión del presidente, señor Brotons.

Asimismo fueron nombrados representantes del Cabildo en la Mancomunidad provincial, por renuncia del señor Brotons, el consejero señor Rodríguez López, y representante suplente. el señor Rodríguez Febles

Puerto de la Cruz

La Cruz del Peñón

Reina gran animación en el vecindario por la fiesta que en honor de la Cruz del Peñón se celebrará el domingo. El orden de [illegible] será el siguiente:

A las tres de la tarde, carrera de cintas en bicicleta en el campo de deportes del "Peñón".

Las cintas para dicho espectáculo han sido donadas por varias señoritas de esta localidad.

A las cuatro y media, concierto por la banda municipal de música de esta población.

A las cinco interesante partida de "foot-ball", en el mismo campo, entre los equipos "Olimpia" de esa capital, y el "Peñón", de este pueblo, para cuyo encuentro reina mucho entusiasmo entre los aficionados.

A las 8 y media de la noche, iluminación general y lluvias de cohetes.

De nueve a once, paseo. música y fuegos artificiales.

Publicaciones de LA PRENSA

Desde el lunes último está a la venta en esta población, la nueva novela titulada "La Cubanita", interesante producción literaria del popular poeta festivo, nuestro estimado amigo don Juan Pérez Delgado (Nijota). El público ha dispensado a esta obra igual acogida que a las anteriormente publicadas con los títulos "Las lágrimas de Cumella" y "El loco de la playa".

Vaya nuestra cordial enhorabuena al aplaudido poeta y joven escritor lagunero.

Velada teatral

Para la segunda quincena del presente mes se organiza una nueva velada teatral, en la Sociedad "Primero de Enero". fiesta artística que seguramente constituirá un nuevo éxito para sus organizadores.

×

En la noche del domingo último se celebró en el mismo centro un animado baile, el cual se vió muy concurrido.

Vapor frutero

En las primeras horas de la mañana de hoy, hará escala en este Puerto, el vapor inglés, "Ardeola", cuyo buque cargará frutos con destino al mercado de Liverpool.

CORRESPONSAL

INTERESES LOCALES

El grupo de casas que está construyendo la Cooperativa

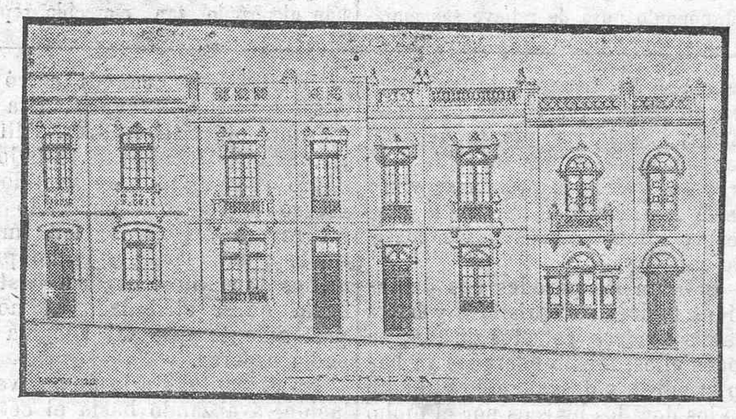

La sociedad Cooperativa de Producción de Tenerife prosigue con toda actividad su plausible labor para el desarrollo del plan de construcciones que tanto beneficiará al ornato de la ciudad.

Actualmente se están construyendo en la calle del General Pérez de Rosas, las cuatro casas que figuran en el presente proyecto, del arquitecto señor Pintor.

También en la calle particular, propiedad de la misma sociedad, se están terminando otras tres casas para los asociados y un local social, de que carecía la mencionada Cooperativa.

Con los siete edificios citados se agotan los solares que en aquella calle, prolongación de Benavides, poseía dicha sociedad, que ha dotado ya a aquel barrio de veinticinco hermosas casas.

Según nos dice el presidente, por la Junta administrativa se practican gestiones para la adquisición de otros solares, a fin de continuar sin descanso la fabricación de una casa para cada uno de los asociados, a medida que lo vayan permitiendo la recaudación conque sus socios cooperadores han de darle el necesario impulso.

NOTAS HUMORÍSTICAS

Su majestad el camarero

Según parece, en París los camareros de hoteles, cafés y restaurantes gozan de tales privilegios, que han llegado a constituir un verdadero poder, al que están sometidos, humildemente, no solo los dueños del establecimiento, sino los mismos parroquianos.

Comentando humorísticamente esta situación, un periódico parisién, «Comedia», cuenta la anécdota siguiente: «Un señor come solo en la mesa de un restaurant. El camarero que le sirve, tiene movimientos bruscos, maneras brutales, que molestan a aquel señor solo, que parece ser un hombre distinguido.

—Camarero—dice—me permito rogarle que, si le es posible, haga menos ruido.

Pero el camarero, de mal talante, sigue atropellando platos, dando portazos y zancadas.

Entonces el señor le dice dulcemente, suavemente, sonriendo con infinita humildad y con infinita cortesía:

—Hace usted mal en tratarme así, amigo... ¿Quién sabe lo que el porvenir nos reserva? A lo mejor usted, un día, se verá como yo me veo, de cliente, y cambiará de manera de ser.

Interesa a los falsificadores de tabacos

Teniendo noticias de que personas poco escrupulosas, vienen dedicándose en esta capital a falsificar nuestras marcas de tabacos, para engañar a los consumidores, vendiendo los productos como legítimos, bien en nuestras propias cajas o en otras que imitan a las nuestras, por el presente advertimos a los fabricantes, traficantes y vendedores en plaza y a bordo, que hemos dado instrucciones a nuestro abogado en esta capital, para perseguir criminalmente todo delito, recabando las severas sanciones establecidas en la Ley, a más de las indemnizaciones correspondientes, todo lo cual estamos decididos a llevar a efecto para proteger nuestros intereses, sino cesa inmediatamente este tráfico ilícito.

Henry Clay and Bock & Company Ltd.

Ministerio de Cultura 2010

Lo que dijo Primo de Rivera en Còrdoba

Los alcaldes del antiguo régimen, elogiados por el presidente

En su discurso de Córdoba, el señor Primo de Rivera, dirigiéndose a los alcaldes de la provincia que asistieron al acto, dijo que tanto éstos como los anteriores obraron de buena fé.

Recogiendo una alusión del alcalde de Córdoba, dijo que para él no hay flaquezas y que no puede desmayar. Yo no desmayo ni descanso, y además alguien vela para que mi flaqueza no sea jamás posible.

Insiste en que los alcaldes del antiguo régimen realizaron una labor honrada y de buena fe, luchando con las dificultades que les ofrecían las circunstancias.

La labor del Directorio—agrega—necesita tiempo, acierto y resolución. Alude a las obras del pantano de Guadalmellato y también al ilustre cordobés don José Sánchez Guerra, que consiguió se iniciasen con una labor callada y meritísima, que es preciso reconocer y a la que hará justicia la Historia.

Agregó que ya no es preciso mantener en España el estado de guerra, y acaso pronto no sea preciso mantener tampoco la suspensión de ciertas garantías.

Terminó diciendo que el Directorio sólo es guardián del Poder público, y no espera para marcharse más que a que se preparen y capaciten los hombres civiles que han de regir la nación.

Desde La Palma

Militares

En el vapor «Viera y Clavijo» ha llegado, procedente de Africa, el primer teniente don José Francisco Carrillo Lavers, destinado a este Regimiento reserva.

Boda

Ha contraído matrimonio con la señorita Elvira Duque Martínez, el inspector de Emigración de Las Palmas, don Raimundo Díaz Suárez, siendo apadrinados por el hermano de la novia don José Duque Martínez y la señora doña Eulogia Cabrera de Duque.

Toma de posesión

Ha tomado posesión de la Escuela de Tajuya (Paso), la maestra nacional doña Carmen Martínez Cabrera.

[illegible]ología

Ha dejado de existir en la villa de Mazo, la joven y bondadosa señora doña Pilar Leal Bravo, esposa de don Manuel Pérez González, maestro nacional de la Escuela de dicho pueblo.

—También ha fallecido en esta isla, víctima de agudos padecimientos, don Felipe Hernández Díaz.

—Igualmente ha dejado de existir, a la edad de 87 años, doña María Pérez de Paz.

Registro civil

NACIMIENTOS

Eugenio Miguel Rodríguez.

DEFUNCIONES

Domingo Carballo González, casado, 67 años. Insuficiencia mitral. Hospital civil.

Luis Siberio Cabrera, casado, 67 años. Endocarditis. Hospital civil.

José Pisaca Tacoronte, 15 días. Heredo-sífilis. Casa Maternidad.

Antonio Alfonso Gorrín, soltero. 55 años. Insuficiencia aortical. José Murphy, 3.

Pedro Hernández Pérez, casado, 27 años. Tuberculosis pulmonar. Hospital civil.

MATRIMONIOS

Tomás Marrero Pérez, de esta capital, 58 años. con Antonia Abad Expósito, de La Laguna, 58 años.

Santiago Rodríguez Toledo, de esta capital, 29 años, con Antonia Hernández y Fernández. de esta capital, 19 años.

Hitorietas y narraciones

El cadáver que busca al asesino

La Isla María, situada al norte del continente australiano, en el Golfo de Carpentaria, ha sido teatro de un episodio que excede en horror a los más espeluznantes de la historia de Edgardo Poe.

Dos marineros ingleses, Ven Roverston y Guillermo Brown, que se encontraban accidentalmente en Port Roper, punto de Australia septentrional, se pusieron de acuerdo para exterminar al patrono del barco en que prestaban sus servicios y robarle dos mil libras esterlinas que acababa de robar.

Consumado el crimen temieron ser descubiertos, y decidieron huir antes de que la justicia hallase al marino asesinado en su camarote.

Para realizar sus designios se apoderaron de una de las lanchas que llevaba la embarcación y en medio de la noche se lanzaron al Océano.

¿A dónde encaminarse?

Arribar a cualquier lugar de la costa próxima, era para los dos criminales la perdición, por que su huída les habría delatado y ya estarían cursadas órdenes de detención a todos los puntos de la comarca. Para emprender una navegación larga carecían de todo género de recursos.

En esta perplejidad angustiosa Guillermo Brown recordó que una pequeña isla de aquellos alrededores, la Isla María, estaba desierta y separada de la ruta habitual de los barcos. Aquella isla podía ser de momento, para ellos, un excelente, un seguro refugio. Pusieron proa hacia ella, y como solo dista de la costa unas cinco millas, no tardaron muchas horas en llegar. Pero el aspecto de la tierra a que llegaban les llenó de espanto.

La Isla María era un islote rocoso, de unos dos kilómetros de longitud por uno de anchura, sin más vegetación que algunas raquíticas matas de una gramínea que los indígenas llamaban «nardou», sin más fáuna que unas manadas de perros salvajes llamados «dingos» y esa muchedumbre de conejos que pulula como una verdadera plaga en el país australiano.

Los dos marinos criminales, tuvieron la gran fortuna de encontrar en el fondo de un barranco algo de agua, casi salobre, que les aseguraba la vida, y se pusieron, como les fué posible, a vivir en la isla, que al menos tenía para ellos la ventaja de librarlos de la justicia.

Pero en medio de aquella espantosa soledad, sufriendo a veces verdaderos diluvios y a veces terribles sequías; hambrientos, cuando la caza no les era propicia; soportando en [illegible] noches interminables los furiosos asaltos de los «dingos» ansiosos de carne humana... Soportando, en fin, todos los rigores de una naturaleza hostil, no tardó en surgir entre ellos un odio a muerte.

—Nos separamos—ha contado Guillermo Brown—. Pero eso no hizo más que envenenar la cuestión, por que sin cesar disputábamos y nos agrediamos.

—Cada uno de nosotros hubiera querido estar solo en la isla y creía tener derecho exclusivo a todos los conejos, a todo el «nardou» y a toda el agua.

Al fin la situación llegó a ser tal, que cada uno de los marineros formó resueltamente el designio de asesinar al otro.

—Durante cuatro o cinco días—ha explicado Brown estuvimos buscándonos el uno al otro la muerte. Una tarde, al regresar a mi cabaña, me encontré que Roberston había destrozado la puerta, a fin de que los «dingos», que llegaban por la noche, pudieran entrar.

Aquella noche tuve que dormir en una caverna, cuya entrada tapé con piedras. Al día siguiente, estando en el fondo del barranco, ocupado en recoger mi provisión de agua, vino a caer a mi lado un peñasco: habría sido hombre muerto, si no me llegó a desviar a tiempo. Miré hacia arriba y vi a Roberston correr, intentando ocultarse.

Entonces me ocurrió la idea de utilizar contra él el mismo ataque que le acababa de fracasar. Aguardé a que se recogiera a su cobijo, que estaba en una profunda depresión del terreno, y cuando le supuse bien dormido, arrastré penosamente hasta el borde de la hondonada aquella un risco enorme. Empujé con todas mis fuerzas la mole de granito y rodó cuesta abajo.

Cuando me incliné sobre la barranquera para ver lo que había pasado, el chozo de Roberston había desaparecido.

Durante una noche entera, Brown fué casi feliz, sintiéndose amo indiscutido de la Isla María, pero por la mañana, al abrir la puerta de su choza para ir en busca de la comida diaria, vió algo que le hizo retroceder, dando gritos de terror: el cadáver de Roberston estaba allí, espantosamente desfigurado por las piedras y por los dientes de los «dingos» que eran sin duda, los que le habían arastrado hasta aquel lugar.

Brown estuvo dos días sin osar salir de su cobijo, horrorizado por el macabro despojo que yacía a su puerta. Al fin, empujado por el hambre y la sed, salió, lo enterró y anduvo como de costumbre por la isla. Se acostó y gozó de algún reposo ya más tranquilo.

Pero al día siguiente, el muerto estaba otra vez a su puerta, más espantoso y más roído por los «dingos» que le habían desenterrado.

El marinero asesino hizo un esfuerzo supremo; cargó con el cadáver y lo llevó a enterrar en el lugar más apartado de su casa que le fué posible.

Inútil esfuerzo, los «dingos» le volvieron a desenterrar y le volvieron a arrastrar hsta la casa de Brown.

Este, desesperado, enloquecido, le echó al mar creyendo libertarse para siempre de él.

Hasta el día siguiente la carroña trágica era arrojada por las alas a la isla y los «dingos» volvían a la puerta del criminal.

Entonces Brown resolvió abandonar la isla, y presentarse a la justicia, porque, como él ha dicho «la horca era preferible a aquel tormento», pero la lancha que les había servido para huir estaba ya, a consecuen[illegible] inservible.

Hubo de resignarse a permanecer en la Isla María, en la inevitable vecindad del cadáver de Roberston, que todas las mañanas sin faltar una, estaba a su puerta aguardándole... Hasta que, por fin, cuando llevaba cuatro meses en este suplicio, un barco desviado por la niebla llegó a la isla.

El marinero asesino, corrió a presentarse al capitán, en tal estado de delirio, que confesó sus crímenes sin que le interrogaran, sin que hubiera suscitado ninguna sospecha.

—¡Llevadme de aquí! ¡Llevadme de aquí!, gritaba.

Luego, ante la justicia de Port Rope, explicó con todos los detalles su espantosa aventura.

—Dadme la horca, si es preciso—terminó diciendo—. La horca es mejor que lo que dejo allá...

ANOCHE, EN EL TEATRO

El debut de Mlle. Verbist

Gran éxito de la famosa artista

La fama de que venían precedidos Mlle. Felyne Verbist y Mr. Tasso Jannopoulo, artistas que hicieron anoche su presentación en el Teatro Guimerá, se vió plenamente ratificada por los espontáneos y constantes aplausos del numeroso y selecto público que acudió al espectáculo.

Desde el primer momento—en la interpretación de la «Englantine», de Mac Dowell—el notable pianista M. Jannopoulo puso de relieve sus maravillosas dotes de ejecutante, descubriéndonos en las interpretaciones sucesivas de Bach, Beethoven, Chopín y demás autores que figuraban en el programa, la solidez de su técnica y vasto temperamento artístico, capaz de abarcar, sin caer en el «virtuosismo» las diversas sensaciones de las obras que interpreta.

Tiene este atista, además, otro mérito, poco común en los que como él han alcanzado tan merecida reputación, cual es, el de sacrificar su propia personalidad, sus propios sentimientos, en holocausto al sentimiento que la artista, a la cual acompaña, pretende llevar a nuestro espíritu con sus danzas.

Todas estas cualidades fueron apreciadas por el público, que supo premiarlas calurosamente, tanto más cuanto que sólo estamos acostumbrados a un «personalismo» tan excesivo que desvirtúa frecuentemente el conjunto de todas las «visiones del arte».

El señor Jannopoulo, ante los constantes aplausos del público, se vió obligado a ejecutar, fuera de programa, «El momento musical», de Schubert, así como también a bisar algunos números anteriores.

×

Y ahora, con la brevedad a que nos obliga la premura del tiempo, hablemos de Mlle. Verbist.

Pocas, muy pocas veces, al situarnos frente a un escenario donde una danzarina había de hacer su aparición, hemos sufrido una abstracción tan absoluta como la que anoche experimentamos.

Con ser mucha la belleza de Mlle. Verbist, con ser infinita la gracia que atesora su rostro, siempre sonriente, quedan por completo anuladas, por la emanación de sublimidad artística que de toda la euritmia de su cuerpo se desprende.

Baila esta mujer, y sus pies apenas se apoyan en el suelo, sus brazos, que avanzan, giran y retroceden siempre con movimientos suaves, con cadencia y ritmo de alas, parece que la elevan, que la transfiguran, como si un espíritu flotara, movido por armoniosa vibración.

El arte de Mlle. Verbist es múltiple, hace plásticas las ensoñaciones de un «Vals Boston», finge los gestos y estertores de «La muerte del cisne», tiene las insinuaciones pícaras de las «Coqueterías de Colombina» y de la «Danza noruega», y las contorsiones perversas de «La visión de Salomé», pero en todos los instantes, de todos sus movimientos se desprende un efluvio de sublemidad tal, que parece que el placer y el dolor por ella representados no son sensaciones de su cuerpo, sino un materializado reflejo de su propia alma.

Poco acostumbrados en realidad a estas emociones, a esta divinización de la danza,—y ello fué tal vez la causa que más nos obligó a hacerlo,—hubimos de rendirnos ante el arte de Mlle. Verbist, a quien el público, subyugado, aplaudió calurosamente al final de cada uno de los bailes, haciéndola bisar, además, la «Danza noruega», y la «Fantasía Española».

El público que asistió anoche a nuestro coliseo salió sumamente complacido de estos espectáculos de arte, que [illegible] den ofrecer con la frecuencia que es de desear.

×

En la función de esta noche Mlle. Verbist y Mr. Jannopoulo interpretarán un selecto y variado programa, del que damos cuenta en otro lugar.

Empresas de aguas

COMUNIDAD DE EXPLOTACION DE AGUAS «LA RISA»

Por la presente se convoca a todos los señores coopartícipes de esta Comunidad, a Junta general extraordinaria que tendrá lugar el día 7 del próximo mes de Junio, a la hora de las trece, en la casa número 60 de la calle de Cruz Grande, de este pueblo.

Se pone en conocimiento de todos los coopartícipes que, de no poderse celebrar la Junta indicada por falta de número, se celebrará la segunda el día 9 del mismo mes, a la hora de las doce, en la casa mencionada, la que tendrá lugar con los socios que concurran.

ORDEN DEL DIA

1. Aprobación de cuentas.
2. Manifestaciones de los partícipes relacionadas con la Comunidad.

Tanque, 20 de Mayo de 1925.—El vicepresidente, **Antonio Hernández.**

COMUNIDAD DE AGUAS DE «MASCA»

En cumplimiento de lo dispuesto en el artículo 19 del Reglamento de esta Comunidad, se convoca a los señores socios de la misma a Junta general ordinaria, que se celebrará el 7 de este mes y hora de las 14, en el Salón Teatro de esta ciudad, con objeto de nombrar Tesorero por renuncia del que desempeñaba este cargo; presentación de cuentas por el Tesorero saliente y tratar de otros asuntos de interés general para la Comunidad.

Icod, 1 de Junio de 1925.—El Presidente, **Cándido Luis y Aguiar.**

Teatro Guimerá

HOY, viernes, a las 9 y 30 en punto, el más grande acontecimiento artístico en Canarias

JUNIO 5

Segunda y última presentación de

Mlle. Felyne Verbist

la famosísima estrella de la Opera Real de Bruselas y del Covent Garden de Londres

Mr. Taso Jannopoulo

Pianista del Queen's Hall de Londres

Gran estudio fotográfico

ENRIQUE MARTIN

Calle del Castillo, núm. 66, segundo, (esquina a la de San Roque)

Instalado con luz artificial

Montado con los aparatos más perfectos y modernos del arte fotográfico.
Especialidad en el retrato artístico.
Materiales de primera calidad.
Realización de toda clase de trabajos.

Horas para el público: De 2 y media de la tarde a 8 de la noche, y especiales mediante aviso.

AEG

Cuando tenga usted invitados en su casa es imprescindible disponer de un buen alumbrado. Con las lámparas NITRA A. E. G., se consigue eso.

Gran Sastrería Moderna

Desde el día 25 del corriente ha quedado abierta en la calle del Dr. Allart (antes Sol), número 14), una sastrería para caballeros y señoras, a cargo del reputado cortador URBANO G. MONTALVO, de la Academia de Ladeveze, de París, y Buitrago, de Madrid, en cuya sastrería encontrará el público en general, todo lo más moderno del ramo y los últimos figurine sde Europa.

NO CONFUNDIRSE: DOCTOR ALLART, Núm. 14

¡¡CONSTRUCTORES!!

No olvidéis que el cemento artificial Belga portland de primera marca «CAÑON», es de fama mundial y de insuperable calidad, siendo su precio más reducido que las demás marcas.

Quien lo use una vez lo comprará siempre.

Agente exclusivo: E. BROTONS Y BALLESTER

Parque Recreativo

HOY VIERNES, A LAS 9'45 DE LA NOCHE, DEBUT

SOLO POR TRES DIAS del espectáculo más sensacional que recorre Europa

Profesor STEVENSON

El mayor sugestionador del mundo, en sus grandes creaciones de sugestiones colectivas.

Incendio real en un teatro. La transformación de la hora. La inundación

El más grande suceso de los teatros Coliseo y Edén, de Lisboa; Adriano, de Roma, y Olympia, de París; Lírico y República, de Río Janeiro; Avenida, de Buenos Aires; Novedades, de Barcelona; Zarzuela, de Madrid, y Circo Cuyás, de Las Palmas.

Folletín de LA PRENSA (230)

El Vizconde de Buen Paso

más lujosamente amueblada de la histórica mansión.

Había en ella una hermosa chimenea de mármol, primorosamente tallada, que por si sola se bastaba para dar valor y realce a la estancia señorial. Había también un techo maravillosamente artesonado, todo en madera de castaños seculares, ennegrecido por la acción de los años y del humo que despedían los troncos chisporroteantes del hogar. Y en conjunto era tal la riqueza de detalles que acusaban los tiempos de las espadas en cruz y los cascos empenachados, atributos que se dejaban ver por todas partes tallados, que creyera, quien de pronto se viese en la estancia, hallarse en el más severo salón del más noble castillo medioeval.

Cubrían las paredes dos desteñidos tapices antiquísimos y hasta nueve cuadros, retratos de familia todos ellos, medio borrados ya bajo el polvo, y desvanecido el brillo de los dorados marcos por el moho de la humedad y las huellas del tiempo de abandono que por ellos había pasado.

Amén de otros muebles, seis anchos sillones de baqueta y otros tantos taburetes de la misma construcción se alineaban simétricamente a lo largo de las paredes y en el centro de la estancia una amplia mesa de cruceta sustentaba un enorme tibor, único detalle moderno entre tanta antigüedad.

En uno de los sillones que rodó hasta colocarlo junto al fuego, tomó asiento doña Mariana, como ya hemos dicho, cuando entró en el salón para aguardar la visita del marqués de San Andrés. Allí la encontró éste, imponente bajo el negro crespón de sus vestidos y severo el rostro encuadrado por las reverendas tocas; tan imponente y tan severa que no pudo menos de sentirse harto molesto y hasta quizá atribulado el noble pretendiente que tal acogida no podía esperar.

No obstante, sin la menor vacilación, avanzando hasta el centro de la estancia y haciendo una profunda reverencia, en la que el espadín levantó el amplio faldón de la casaca, con la soltura natural que su conocimiento del gran mundo le daban, tomó con su diestra la mano de la noble señora, y, al besarle el extremo de los dedos, díjole:

—Que una buena estrella guíe mi persona para servir a mi señora doña Mariana Armesto Bon y Benavides. Así pues don Cristóbal del Hoyo, Marqués de San Andrés y Vizconde del Buen-Paso, tiene el honor de ofrecerle sus respetos.

Sin deponer su digno gesto, expresamente escogido para la circunstancia, más dejando ver a través de la frialdad del cortés cumplido el breve rayo de luz de una bien marcada benevolencia, la noble señora respondió:

—El honor es mío y de esta casa, señor: y, aunque su verdadero dueño no la asiste, por razones que no ignoráis, tengo sus poderes y representación, lo cual quiere decir que estoy facultada para ofreceros, con mi hospitalidad, que dispongáis de cuanto en Argeriz se encierra.

—Aunque bien deseara que mi señor don Benito se hallara presente,—replicó al cumplido el amable huésped—mi afecto y cariño lo dan por tal, y en su estimación me resisto para dirigirme con mi pretensión a tan alta señora como vos, y a fines tan altos cual los que con ella llevo.

Y tomando un poco de resuello, firme el gesto y la voz, moderado el ademán y reverente la actitud, depuso ante la noble matrona la siguiente y bien razonada petición:

—Soy, señora, canario como sabéis; franco, como tal, de pico o de boca. No ando con ambajes cuando de hablar de asuntos de importancia se trata. Y así, pues, al grano voy: Sabedora es V. M. del objeto de mi visita y entiendo que en su mucha penetración no dejará de haber conocido que el postillón que se honró con el hospedaje de esta noble casa es el mismo que hoy tiene el honor de rendirle personalmente sus respetos. Y como quiera que la acción de haberme presentado en traje de posta puede tener a los ojos de mi señora doña Mariana una explicación menos recta de como en verdad es, quiero, ante todo, justificar mi proceder.

"Ha de saber V. M. que el señor don Benito Rasco Tejeira y Ulloa me ha dispensado la merced de su amistad y de ella nació el proyecto de ligarnos en familia. Pero no desconociendo yo que si la razón de Estado da enlaces convenientes a la nobleza suele también a veces darlos contrarios a la voluntad, máxime cuando hay disparidad de edades, no pretendiendo en modo alguno que fuése sacrificada una juventud radiante y lozana a la inevitable frialdad de pasiones de mis años bien corridos, quise ser yo mismo explorador del campo donde pensaba levantar la caza, y así he visto, mi señora doña Mariana, como la liebre de los prados de Argeriz no huye asustada a la aparición del viejo podenco de las vegas canarias. Aquí tiene explicadas V. M. las razones de mi cabalgada en posta, para entregar la carta que se me confió, y la rectitud de las intenciones que traía, pese al engaño de que hice víctima a mi buen amigo que en Badajoz me supone aún y acaso, por las razones que le dí, en la misma Corte de las Españas. Quise solamente que antes de formularle a él mismo mi pretensión, que sé positivamente ha de ser acogida con inmenso alborozo, que la jo-

Ministerio de Cultura 2010

INFORMACION GENERAL

LA SEÑORA

D.ª Buenaventura Toledo de Benítez

Falleció el día 3 del actual

Su viudo, don Domingo Benítez Estévez; hijos y demás familia;

Suplican a sus amistades se sirvan asistir a la misa que, en sufragio de su alma, se celebrará hoy, 5 del corriente, a las 10 de la mañana, en el Convento de las Concepcionistas de este pueblo; favor que agradecerán profundamente.

Villa de Garachico, 5 de Junio de 1925.

SEGUNDO ANIVERSARIO DE LA SEÑORITA

Pura Olivera Morales

Falleció en La Laguna el día 6 de Junio de 1923

SUS PADRES, HERMANOS Y DEMAS PARIENTES;

Ruegan a sus amistades se sirvan asistir a la misa que, en sufragio de su alma, se celebrará el sábado, 6 del corriente, a las 7 de la mañana, en la Iglesia de San Agustín de esta ciudad; favor que agradecerán profundamente.

La Laguna, 5 de Junio de 1925.

AYUNTAMIENTO

Presupuesto 1925-26

El Ayuntamiento pleno ha empezado ya a reunirse en ponencias, con objeto de adelantar el estudio del presupuesto 1925-26, que deberá ser sancionado en sesión ordinaria del próximo día once.

Escándalo

La Guardia municipal ha dado cuenta a la Alcaldía de haberse ocasionado en la mañana del miércoles un escándalo promovido por varias individuas domiciliadas en el número 52 de la calle de San Sebastián.

Teléfono interurbano

Por el Cabildo Insular se ha pasado a la Alcaldía nota de las características de los postes cuyo costo tiene el Ayuntamiento acordado sufragar para contribuir a los gastos de instalación del teléfono entre esta capital y sus barrios rurales.

El plátano en el Mercado

Correspondiendo a propuesta del personal de los Mercados, por la Alcaldía se han tomado medidas para evitar que por los exportadores se eluda la obligación que les impuso la Junta de Abastos de surtir de plátanos el Mercado municipal.

Gratitud

El presidente de la Comisión ejecutiva de la Cámara municipal de Funchal (Madera), ha dirigido a la Alcaldía una expresiva comunicación, dando las gracias en nombre de aquel Concejo, por las atenciones y muestras de cariño dispensadas a su vicepresidente, Dr. Elmano Vieira, que hasta hace pocos días fué nuestro huésped.

Licencia

Ha empezado a hacer uso de la licencia por enfermo que le fué concedida, el Oficial de este Ayuntamiento, encargado del Negociado de Estadística, don Ignacio González Guerra.

Obras particulares

Don Domingo Casanova y dos hermanos suyos, han solicitado autorización para superponer un piso a la casa número 59 de la calle de Puerta Canseco, de que son propietarios.

Rasantes y alineaciones

Don Francisco Pérez Martín se ha dirigido al Ayuntamiento, para que le sean fijadas las rasantes y alineaciones por que pudiese hallarse alcanzado el solar que posee, y que se propone edificar, en la calle de San Sebastián.

Montepío de empleados

La ponencia de concejales y funcionarios designada para redactar y proponer al Ayuntamiento la aprobación del Reglamento del Montepío de empleados municipales, ha empezado con actividad sus trabajos preliminares.

DE LA AUDIENCIA

EL JUICIO DE AYER

Ayer se celebró en esta Audiencia la vista de la causa instruída por el Juzgado de esta capital, contra Antonio Alsina Campanella y otro, por el delito de falsedad en documento público.

El teniente fiscal, señor Gonzalvo, pidió se impusiera a los procesados la pena de 8 años de prisión mayor.

Los abogados defensores, señores Rumeu y Piernavieja, solicitaron del tribunal la absolución de sus patrocinados.

El juicio quedó concluso para sentencia.

ESTAFA

El Juzgado de esta capital ha comenzado a instruir sumario, por hurto de una burra al vecino de Granadilla, Agustín Villalba González.

VISITA DE CARCEL

Mañana se efectuará la visita semanal reglamentaria, a la prisión central de este partido.

SEÑALAMIENTO PARA HOY

Juzgado de La Laguna, por robo, contra José Sarabia Campos. Abogado, señor Orozco; procurador, señor Oliva.

SEÑALAMIENTO PARA MAÑANA

Juzgado de esta capital, por hurto. Abogados, señores Gil-Roldán y Schwartz; procuradores, señores Cubas y Camí.

Destrozos en una finca

Huerta de plataneras arrasada.—Más de 7.000 pesetas de daños

En la finca denominada "La Laja", sita en la Punta del Hidalgo, término municipal de La Laguna, y propiedad de don Rafael González Díaz, se cometió el lunes último un hecho salvaje, habiendo sido detenidos como autores, los vecinos de aquel término, Celedonio Martínez Suárez y Severino García Méndez.

Estos individuos se reunieron en la noche del lunes, y provistos de una hoz y un cuchillo, destrozaron un campo de plataneras, propiedad del señor González Díaz, inutilizando completamente 219 plantas de este fruto, entre las cuales había 87 con piña casi en sazón y la mayoría del resto con flor para producirla en corto plazo, calculándose las pérdidas en unas 7.000 pesetas.

Enterada la Guardia civil del suceso, procedió a practicar investigaciones, deteniendo en concepto de presuntos autores, por sus malos antecedentes, a los citados Celedonio y Severino, que, hábilmente interrogados, se confesaron autores del hecho.

Los detenidos han sido puestos a disposición del Juzgado de La Laguna, que instruye el sumario.

DE SOCIEDAD

VIAJEROS

En el vapor "Rumeu", llegaron ayer de Barcelona, don Ildefonso Ballesteros, don Lázaro de la Fuente, don Francisco Botella, don Marcelo Espinosa, don Rafael Blazco y don Jaime Soler.

—En el mismo buque llegaron de Cádiz, don Rafael Espinos, don Luis Serral, don Segismundo Cabrera, don Antonio Quintana, don Luis Parres, don Alfonso Fernández, don Gabriel Mejías, don Manuel Espinosa, don José Espinosa, don Isidro Jiménez, don José Martín, don José Bletar, don Luis Espinosa, don Gaspar y don Melchor de Ponte y don Jesús San José.

—También llegó ayer de la Península, la joven estudiante de Farmacia, señorita Glafira Trujillo.

—Asimismo llegaron ayer de la Península, el jefe de Telégrafos don Julio La Rosa y el alumno de la Academia de Ingenieros, don Luis Galindo.

—En unión de la señorita María Rosa Antequera, hará viaje esta tarde para la Península, la señora esposa del teniente de Intendencia don Fernando Campuzano.

—También hará viaje para Madrid, el Interventor del Banco de España, don Antonio Soriano.

—Procedente de Ciego de Avila (Cuba) ha regresado a esta capital, el joven periodista, don Arturo Delgado Pérez.

—En el vapor "Ardeola" llegó ayer de Liverpool, don José R. Amador.

—De Las Palmas llegaron, D. Verdurico Armando y don Agustín Reano.

EXAMENES

Nuestro joven amigo, don José Trujillo y López, ha obtenido notas de sobresaliente en todas las asignaturas del segundo año de la carrera de Leyes, en la Universidad de San Fernando, de la ciudad de La Laguna.

—Con brillantes notas, han obtenido el grado de Perito Mercantil, en la Escuela Profesional de Comercio, los estudiosos alumnos, don Guillermo Ascanio, don Rafael Torres, don Carlos Rodríguez y don Juan Díaz.

—En los exámenes libres celebrados últimamente en esta Escuela Profesional de Comercio, ha obtenido, asimismo, notas de sobresaliente y notable, el estudiante, don Federico Guadalupe.

SUCESOS

Choque de camiones

Ha sido denunciado en esta Comisaría de Vigilancia, por carecer del título correspondiente, el vecino de la Orotava, Juan Martín y Martín, de 26 años de edad, conductor y propietario del autocamión "Ford", número 874, del servicio público, el cual chocó en el muelle principal con el camión número 2.435, que conducía el chófer, Honorio José.

Detención

Ha ingresado en la Cárcel de este partido, para cumplir la pena de 15 días de prisión, impuesta por el Gobernador civil por cometer actos contra la moral, la vecina de esta capital, Rosario Vázquez Merino, de 50 años de edad.

Robo de palomas

En la Orotava han sido detenidos los menores, José Pérez y Pérez y Enrique Fumero Osorio, de 15 y 13 años de edad, respectivamente, los cuales, desde hace algún tiempo, venían sustrayendo palomas y otras aves de unas fincas y casas de aquella Villa.

Heridos

Ayer fueron asistidos en la Casa de Socorro, los siguientes heridos:

Justo Martín, de seis años, de una herida contusa en el dedo anular de la mano derecha.

Antonio González, de 5 años, de una herida contusa en la región mentoniana.

MUEBLES.—Por traslado se venden: dos dormitorios completos, armarios roperos, máquina de escribir «Undervood»; bicicleta, piano; juego de muebles de junco con once piezas, paragüero, mimbres, camas y otros. También se vende un comedor. Razón: San Francisco, 10. De 2 a 5 de la tarde.

De Las Palmas

Acuerdos del Cabildo

El pasado miércoles se reunió el Cabildo Insular, adoptando, entre otros, los siguientes acuerdos:

Que pasara a estudio de la Comisión de Fomento la instancia de don Mariano Moreno sobre instalación de una línea aérea entre esta isla y la de Tenerife y subvención para dichos servicios.

—Designar, para formar parte de la Permanente de la Lonja Internacional, al presidente del Cabildo, señor Aguilar Martín.

—Contribuir con 25.000 pesetas para las obras de saneamiento de la Isleta.

—Aprobar el informe de la Oficina técnica, sobre la petición formulada por don Juan Santa Olalla, para la concesión de pertenencias húmeras en la Isleta.

Dice el informe que puede accederse a lo solicitado siempre que se condicione la concesión a que en todo tiempo la Junta de Obras de los Puertos de La Luz y Las Palmas quede en completa libertad para extraer gratuitamente del terreno concedido los materiales que le conviniere ocupar temporal o definitivamente los terrenos que precise para sus obras o depósitos, manipule los materiales, instale maquinarias, tienda vías férreas, construya explanadas o edificios, etc., sin que tenga el concesionario derecho a indemnización alguna, y sí la obligación de facilitar, sin beneficios sus propias instalaciones.

De sociedad

Para Santa Cruz de la Palma ha embarcado el médico don Pablo León Santanach.

—También embarcó para Tenerife el superior de los Jesuítas, P. Vicente Alcorta.

—De la Península ha regresado don Bernardino Valle-Benítez.

—De la Península ha regresado don Juan Cambreleng Mesa, que ha terminado sus estudios de Intendente Mercantil.

—En esta ciudad ha dejado de existir el señor don Rafael Ruiz Diez.

Sentencia.

En la vista civil de los autos de mayor cuantía, seguidos en el Juzgado de La Laguna, por doña Adela Gil Ramos contra don Vicente Gil Conde, sobre cobro de 25 mil pesetas, se ha dictado sentencia, confirmando la apelada con expresa condena de costas al apelante.

La cuestión de la vivienda

Hace pocos días quedó firmada por los señores presidente de la "Liga de Inquilinos", don Juan de Rueda y el canónigo don Zoilo Padrón, el contrato de venta de la finca que el segundo de los mencionados señores posee en Lugo.

Se están haciendo a toda prisa los trabajos de parcelación de dichos terrenos, con el fin de comenzar a la mayor brevedad la construcción de casas para los socios de la Liga.

Son muchas las personas que diariamente ingresan en dicha Sociedad con el fin de poder elegir los solares en el sitio más conveniente para construir sus viviendas.

Electromotores Siemens Schuckert

de alto rendimiento, lo que supone: elevada potencia efectiva, resistencia a las sobrecargas, reducido consumo de fluido

Electrobombas Siemens Schuckert

Para uso casero, industrial y agrícola. Plantillas eléctricas para fincas, hoteles, etc., por medio de los

Grupos electrógenos Siemens Schuckert

Para gasolina y petróleo

Materialde instalaciones Siemens Schuckert

Especialidad: Tubo "PESCHEL" de acero esmaltado. El más resistente y a la vez el más elegante. Propio para instalaciones en fábricas y para montajes empotrados en edificios nuevos. ¡Consúltelo con su instalador!

Lámparas Wotan, Wotan Nitra y Opalina

de gran intensidad luminosa, reducido consumo de fluído y larga duración.

¡Pídase por todas partes!

SIEMENS SCHUCKERT — INDUSTRIA ELECTRICA S. A

Marina, 9.—Santa Cruz de Tenerife.

EL SEÑOR

DON ENRIQUE PEREZ SOTO

DEL COMERCIO DE ESTA CAPITAL

HA FALLECIDO

El consejo de familia, su hermano político, sobrinos, sobrinos políticos, y demás parientes;

Ruegan a sus amigos encomienden su alma a Dios y asistan a la conducción del cadáver, que se verificará hoy, a las 5 de la tarde, partiendo la comitiva desde la plaza de Weyler al cementerio de San Rafael y San Roque; favores que agradecerán profundamente.

Santa Cruz de Tenerife, 5 de Junio de 1925.

El duelo se despide frente al Hospital civil. **No se reparten esquelas.**

DEPORTES

En Punta Hidalgo

El próximo domingo contenderán en el campo de este pueblo, los equipos "Alfonso XIII", de esta capital y el "Punta Hidalgo F. C.", por lo cual reina interés por el resultado del encuentro, por haber quedado empatados estos dos equipos en su último partido.

Los equipos se alinearán en la siguiente forma:

"Alfonso XIII": Cayol; García y Fliberto; Padrón, Jiménez y González (capitán); Cayol (F.), Guerra Matos, Morales y Pérez.

"Punta Hidalgo": M. Ramos; Julio y A. Marrero; A. Méndez, J. Bello (capitán) y A. Meneses; Alonso, Olmo, Armas, C. Alonso y Perera.

La partida comenzará a las cuatro y media.

DEL PUERTO

Entradas de ayer

VAPORES.—"Solferino", noruego, de Las Palmas, consignado a Rodríguez López.

"Ardeola", inglés, de Liverpool y Las Palmas, consignado a Yeoward. Lleva de tránsito 72 pasajeros.

"Caralla", alemán, de Bremen, consignado a Manuel Cruz. Cargará frutos.

"Venus", francés, de Marsella, consignado a Hardisson Hermanos. Descargó mercancías para el comercio de esta plaza.

"Fort de Veaux", francés, de Hamburgo y Lisboa, consignado a Hardisson. Tomó carbón.

"Rumeu", español, de Cádiz y Las Palmas, con pasajeros y mercancías, consignado a Manuel Cruz.

"Esperanza", español, de Guía, con frutos.

"Carmen", español, de San Sebastián de la Gomera, con frutos.

"Colón", español, de Tazacorte, con frutos.

"Guanche", español, de Galletas, con frutos, consignado a Fyffes.

Salidas

VAPORES.—"Allanga", para Washilay y escalas; "Solferino", para Londres; "Shaane", para Sabun River; "Floreal", para Rufisque; "Fort de Veaux", para Port Etienne; "Ardeola", para el Puerto de la Cruz; "Isora" para Galletas, y "Guanche", para Tazacorte.

La Popular

COOPERATIVA PARA LA ELABORACION DE PAN

CONVOCATORIA

Habiéndose ultimado y presentado al señor contador de esta Sociedad el inventario y terminadas las cuentas del pasado ejercicio a esta Directiva, se acordó citar a Junta general a los asociados que integran la Cooperativa, para el lunes, 15 del corriente, a las 8 y media de la noche, en el local del Centro y Montepío de Dependientes, calle de Bethencourt Alfonso, número 34, para tratar la siguiente

ORDEN DEL DIA

1. Lectura del acta anterior.
2. Lectura de las cuentas.
3. Ratificación y reforma del Reglamento social.
4. Manifestaciones de los señores socios.

ADVERTENCIA.—Si una vez abierta la sesión no hubiera número suficiente de socios para tomar acuerdos, se suspenderá para reanudarla media hora después, de segunda convocatoria, en la cual se tomarán acuerdos y serán válidos con cualquier número de socios que en ella tomen parte.

Santa Cruz de Tenerife, 4 de Junio de 1925.—P. A. de la J. D. El Secretario, **Fernando Martínez Recco.**—Visto bueno El Presidente, **Claudio A. Bolaños.**

ELDER LINE

El vapor inglés

BATA

saldrá de Santa Cruz el día 5 de Junio, con destino a LIVERPOOL, con hueco disponible para 8.000 huacales sobre cubierta.

Elder Dempster (Teneriffe) Limited, Alfonso XIII, 34.—Santa Cruz.

Gacetillas

La casa frutera de Liverpool, W. B. Band & C.ª, telegrafía que hay buena perspectiva para la venta de los tomates de estas islas, vendiéndose actualmente las buenas calidades de 20/ a 22/ el atado.

PERDIDA.—En el trayecto desde la calle de Pérez Galdós y Valentín Sanz al Teatro, se extravió anoche un broche de oro de señora. Se gratificará a quien lo entregue en esta imprenta.

Hoy, a las nueve y media, se reunirá en la Comandancia de Artillería, la Junta de Plaza y Guarnición, con objeto de tratar de la adquisición de artículos con destino a las necesidades de esta guarnición, y a continuación la Comisión gestora.

EN LA CASA número 29 de la calle de Emilio Calzadilla, se alquilan habitaciones con hospedaje completo.

Se ha dispuesto que para los gastos que origine la reorganización de la jurisdicción contenciosaadministrativa provincial contribuya esta provincia con 20 mil pesetas.

Desde mañana se aplicará la semana inglesa en la Bolsa, suprimiéndose las sesiones de los sábados.

OCASION.—Tubería de hierro fundido, de 22 centímetros y medio de diámetro interior, completamente nueva, se vende. Razón, don José Peña Hernández, oficinas en el muelle (antiguos almacenes de Ruiz de Arteaga).

SE VENDE una casa en la calle Isla de la Gomera, tiene un año de construída, agua a presión y luz eléctrica, estando desocupada. Razón: Rambla de Pulido, número 50.

SOMBREROS para señoras se han recibido en San Francisco, número 24. Teléfono, 519.

«EL 45».—Ha recibido últimamente crespones de algodón en diversos colores, cortes de trajes y de pantalones para caballeros en casimir fino, y gabardinas; gasas propias para verano, y en medias y calcetines un completo surtido. Haciendo sus compras en «El 45» es como más dinero puede ahorrar.

«El 45», almacén de tejidos y ropa hecha de José Méndez Rodríguez, calle Imeldo Serís, número 45.

CASA.—Se alquila una en la Higuerita (La Cuesta), por años o para verano, tiene agua y está situada en la parada del Tranvía. Razón en esta imprenta.

CABALLERO extranjero busca habitación amueblada con o sin asistencia. Dirigirse por escrito bajo reseña B. L. a la administración de LA PRENSA.

ANGELA ZAMORANO. — Confección de sombreros para señoras y niñas, Porlier, número 8.

SE ALQUILA.—En la piso principal de la casa número 23 de la calle de la Candelaria, se alquila una buena habitación propia para oficina. Informarán en la misma casa.

Prosperidad Nakens

Esta sociedad celebrará el día 7 de los corrientes UNA MATINEE, quedando invitados por el presente anuncio los señores socios, pos si tienen a bien asistir en compañía de las señoras y señoritas de sus distinguidas familias.

Santa Cruz de Tenerife, 4 de Junio de 1925.—El Secretario, **Tomás de la Rosa.**

NOTA.—También esta sociedad prepara, para fecha próxima, un «Gran baile de abanico», para el cual se siguen haciendo grandes preparativos.

Hamilton & Cía.

Con los vapores CARMEN y ESPERANZA, servicio fijo bisemanal, para todos los puertos de la GOMERA y SUR DE TENERIFE, saliendo de este puerto directamente el

Vapor CARMEN

todos los miércoles y sábados para los de la GOMERA.

Vapor ESPERANZA

todos los miércoles y sábados para los del SUR de TENERIFE.

Se recibe carga en este muelle desde el día antes del de salida.

Para más informes: Marina, 15. Teléfono número 507.

¿PERSIL?

¿Qué es el secreto del PERSIL?

Lava la ropa automáticamente, sin mucho trabajo y sin estropearla. Cualquier niña puede lavar con PERSIL, porque su modo de empleo es muy simple. Se llena un baño de agua, dentro del cual se coloca el PERSIL, y luego la ropa, dejándola en esta forma toda la noche, y a la mañana siguiente con frotar un poco la ropa y pasarla en agua limpia basta para dejarla COMPLETAMENTE BLANCA.

PRUEBELO Y SE CONVENCERA

Representante: GYSBERT PFINGSTHORN. -- **San Francisco, 23**

Ministerio de Cultura 2010

Sección de anuncios diversos

COLOCACIONES

SIRVIENTA.—Hace falta una en la calle Galcerán, número 7. Buen sueldo.

SE DESEA una señora o señorita para dar clases en español a una señora inglesa. Razón: Apartado, 111, en esta capital.

CORREDOR, que conozca el ramo de tejidos y esté relacionado, se necesita con urgencia. Tendrá sueldo y comisión. Dirijanse las ofertas a Sres. Kirley y Compañía, Apartado Correos, 140. Absoluta reserva en las ofertas desestimadas.

EMPLEADO.—Se necesita uno con conocimiento para despachar vapores fruteros. Preferible si conoce idiomas. Para informes: San José, número 20.

AMA DE CRIA.—Primeriza y joven se ofrece una, con abundante leche. Razón en esta imprenta.

FALTA criada trabajadora y decente, con ocho duros de sueldo, para casa seria. Y una muchacha o mujer, buena, solo para niñera. Razón: Miraflores, 28.

SE NECESITA para la plaza una vendedora para tabaco. Para informes, dirigirse a Manuel Minguez, calle de Duggi, 29.

SE NECESITA mecanógrafo o mecanógrafa para correspondencia francesa, que tenga práctica, solamente una hora al día. Para informes, dirigirse a esta imprenta por escrito a las iniciales M. M.

OBREROS.—La Sociedad Mixta de patronos, capataces, obreros y empleados, admite trabajadores para las faenas de carga y descarga del puerto.

Cuantos lo deseen pueden presentarse en las casetas de los señores Elder Dempster, Jacob Ahlers y Juan Rodrguez, donde serán inscriptos.

CRIADA, con buenas referencias, se necesita en Galcerán, 13.

CRIADA para lavar y planchar, se necesita una. Razón: Plaza Weyler, 3.

TOMAS GUTIERREZ, sastre, admite operarias para prendas de mangas. Razón: Orotava, calle León, 9.

SE DESEAN mujeres revendedores. Dirigirse a San Lúcas, 34. De 1 a 3.

CHAUFFEURS.—Se necesitan. Razón, Candelaria, 13.

ARTICULOS PARA SEÑORAS

CRESPONES a 1'25. Gran variedad de colores en «El Barato», calle San José», 23, frente a la Peletería.

LA MODA FEMENINA.—En el almacén de tejidos de los señores Elder Dempster, Alfonso XIII, número 84, se acaba de recibir una preciosa colección de fantasías de verano, inglesas, última novedad.

ZAPATOS blancos de lona con piso de goma, se han recibido en «La ola de la baja». Zapatos de charol para señoras, desde pesetas 15'00; para caballeros, desde pesetas 15'00. Pase a verlos hoy mismo y se convencerá; San José, número 18.

PARA LAS FIESTAS DE SAN ISIDRO.—En la peletería de la calle de la Iglesia, en la Orotava, se liquida una gran partida de calzado de glacé para señoras, a **nueve pesetas el par.**

GRANDE MODE PARISIENNE.—Se venden en Petit París, Peréz Galdós, 5.

***NOVELTY**, Doctor Comenge, 5.—Lo más trivolo en sederías francesas.*

FINCAS RUSTICAS

SE VENDEN dos trozos de tierra en San Miguel de Geneto y sitio conocido por «Pescadora». Para más detalles, en la calle del Doctor Allart, número 39.

SE VENDE una finca en las «Mercedes», lindando con la «Casa del agua» y la carretera nueva de Taganana, con casa para medianeros, gañanía y despojo para labranza. Otras dos en el Valle de Tabares, también con casas y cincuenta y ocho fanegadas de manchón, y otra en Geneto (camino de la Hornera), como las anteriores, con casa, y todas con árboles frutales. Razón, en La Laguna, Nava Grimón, 12. Teléfono, 159.

SE VENDEN en La Laguna las siguientes propiedades: Una casa en la calle Herradores, número 87 y una finca compuesta de doce fanegadas y casa para medianeros en «El Baldío». Para informes: Herederos de C. Rodríguez, La Rambla, y don Bruno Madan, La Laguna.

ALQUILERES

SE ALQUILA, en La Laguna, una casa para la temporada de verano. Razón: Alamos, 43 o 45.

SE ALQUILAN en la calle de San Roque, número 21, dos habitaciones para oficinas, con ventanas a la calle y completamente independientes. Razón en la misma.

SE ALQUILA un entresuelo en sitio céntrico, propio para escritorio. Razón en esta imprenta.

CASA.—Se alquila una acabada de construir, en el barrio de Salamanca, calle en proyecto, entre las de Gomera y Prosperidad. Tiene agua a presión. Darán razón en la calle de Pérez Galdós (antes San Lorenzo), número 19. Tren de planchado.

SE ALQUILA la espaciosa casa con huerta calle de la Rosa, número 41. Informes: La Rosa, número 37.

CASA para veraneo, se alquila en La Laguna. Informarán en esta imprenta.

SE ALQUILAN el entresuelo y tres accesorias de la casa número 15 de la calle de Candelaria, propios para oficinas o depósitos y viveinda. Todos con puertas a la calle de Imeldo Serís y la citada calle de Candelaria. Para informes: Augusto Brito, calle del Progreso, 49. De 1 a 2 de la tarde y de 7 a 8 de la noche.

SE ALQUILA una accesoria propia para escritorio, en la calle de Imeldo Serís, número 100. Darán razón en la misma.

GARAGES.—Se alquilan varios. Razón: Rambla de Pulido, 25.

CASA.—Se alquila una en la calle de Anchieta, número 16, en La Laguna. Razón: César Casariego, calle del General Antequera, número 11.

CASA.—Se alquila una en La Laguna, con agua a presión, jardin y luz eléctrica. Razón: Alfonso XIII, 33.

CASAS EN VENTA

SE VENDE en la calle de San Francisco de Paula, una hermosa casa de dos pisos. Razón en esta imprenta.

SE VENDE una casa, Regla, 14. Darán razón en la misma calle número 2.

CASA.—Se vende una de dos pisos, con amplias comodidades, da a dos calles y tiene trasera con local propio para garage. Razón: calle de los Alamos, 76, La Laguna.

VENTA.—Se vende la espaciosa casa de la Rambla de Pulido, número 75, igualmente que la de la calle de San Francisco, número 105. Se admiten proposiciones. Dirigirse a Luciano Padrón, Rambla de Pulido, 15. De 8 a 10 de la mañana.

SE VENDE la casa de la calle de 25 de Julio, número 19. Darán razón en la del Doctor Comenge, número 5.

SE VENDEN varias casas en la calle Nueva del Barrio de Duggi, a 7.000 y 8.000 pesetas. Razón: don Elicio Lecuona, Plaza de la Concepción, 18, La Laguna.

OCASION.—Se vende la casa de la calle de Candelaria número 23, de dos pisos. Informes: Manuel Santaella, Corredor de Comercio, Alfonso XIII, número 82 (a).

CASAS EN VENTA.—Se venden las de la calle de Chamberí, números 11 y 15. Para informes, calle Costa y Grijalva, número 3, de una a tres.

SE VENDEN varias casas en diferentes sitios de esta población.—Dirigirse a don Angel Pérez Godiño, Alfonso XIII, 41. (Sombrerería).

OFERTAS Y DEMANDAS

WELHINGTON DE ARMAS BETTOLIO.—Agencia dedicada a la compra, venta y arrendamiento de acciones de agua para regadío. Arafo (Tenerife).

PREPARACION para ingreso en la Escuela Normal e Instituto; clases de Ciencia y francés por la señorita Carolina Cuesta, ayudante de la sección de Ciencias de la Escuela Normal. Razón, en La Laguna, Alamos, 56.

POSTAL EXPRES.—Este acreditado centro de ampliaciones fotográficas necesita dos agentes comisionistas. Razón: Doctor Allart, número 18.

CLASES DE MUSICA.—Solfeo, piano, instrumentos de viento, armonía y composición. Se dan lecciones por profesor titulado, con muchos años de práctica, en su propia casa y a domicilio. Honorarios módicos. Calle de San Juan, número 34, La Laguna.

CLASES prácticas para ingresos en escritorios. También se enseña Teneduría de libros. Precios módicos. Canales, 26 (altos).

ALUMNOS.—Se admiten para los exámenes de Septiembre en las asignaturas del grado de Bachiller y de la carrera de Filosofía y Letras. Clases particulares y en grupos. Informes en esta imprenta.

BASCULA.—Se desea comprar una pequeña, en buen estado o cambiarla por otra con más peso. Informes: Alfonso XIII, número 5.

OPOSICIONES ANUALES AL CUERPO DE POLICIA.—Preparación completa por individuos pertenecientes al mismo Cuerpo. Razón: Comisaría de Vigilancia, en el Gobierno civil, señor Pino.

ACADEMIA DE TAQUIGRAFIA.—Dirigida por profesora con título oficial, Miraflores, 28.

ALUMNOS AMBOS SEXOS.—Preparación Bachillerato para Septiembre, ingreso y asignaturas. Especialidad Matemáticas y francés. Enseñanza práctica moderna, por profesor y profesora Bachiller. Razón: Comisaría de Vigilancia en el Gobierno Civil, señor Pino.

LECCIONES de español. Lecciones de inglés. Lecciones de francés. Lecciones de alemán. En la Academia «Minerva», calle del Castillo, número 61/55.

MODISTA.—Se confeccionan trajes de señoras y niñas, en la calle del Progreso, número 36.

CLASES DE INGLES Y FRANCES.—Por profesor Mercantil, desde el primero de Junio. Razón: Doctor Allart, 27. (Duplicado).

IMPORTANTE.—Casa industrial busca en buen sitio céntrico amplios salones (200 a 300 m.), propios para exposición, almacén y oficinas. Dirigirse bajo reseña, W. 30, a la Redación de LA PRENSA.

UNA CAJA grande, propia para guardar ropa, etc., se desea comprar. Informarán: Alfonso XIII, 17.

SE DESEA COMPRAR un automóvil Ford, que esté bien conservado. Dirigirse Apartado Correos, 46.

COMPRA DE SOLARES.—Se admiten proposiciones de toda clase de solares. Oirán razones en Imeldo Serís, número 20.

SE ARRIENDA un hotel de construcción moderna, con instalaciones de agua a presión, eléctrica y de gas, bonitos jardínes y huerta. Informará: F. Martínez, Alfonso XIII, número 60, accesoria.

CASA.—En La Laguna se arrienda por años o por temporadas. Informes en esta capital, Suárez Guerra, 51. De 2 a 4 de la tarde.

ACADEMIA DE MECANOGRAFIA, dirigida por la profesora señorita Emma F. Trujillo. Se hacen trabajos de Mecanografía. Clases a domicilio en La Laguna y en esta capital, Santa Rosalía, 19.

ALFREDO LOPEZ.—Compositor y afinador de órganos, pianos y armonios, dejándolos a satisfacción de la persona que desee hacer algún trabajo, para los cuales puede dirigirse al Parque Recreativo, en la oficina de don Ramón Baudet.

CARMEN BELLO, profesora en partos, ofrece sus servicios en San Roque 29.

CASA.—Se vende una, situada en la calle de San Francisco número 106, con trasera a la Marina, con magnífica vista al puerto, azotea, agua, jardin y de construcción moderna. Razón: Domingo Molina, San Juan Bautista, 35.

MODISTA.—En el taller de modas Rambla de Pulido, número 15, (próximo al Parque de Artillería), se cortan y prueban trajes a medida para las señoras que quieran confeccionárselos por sí mismas

LOS CAMBULLONEROS, Candelaria 24.—La mejor mantequilla del mundo, australiana legítima, en paquetes de una libra y de media. También mantequilla inglesa, a 2'50 la libra. Teléfono, 277.

BUENA CASA, con frente a tres calles y magnífica situación, en la de Alfonso XIII, se vende. Razón: Alfonso XIII, 89.

CAJA DE PREVISION SOCIAL DE LAS ISLAS CANARIAS.—Se desea arrendar o comprar un solar o casa en sitio céntrico de estea capital, para la instalación de la Caja Colaboradora de Canarias. Pueden dirigirse las propuestas a las oficinas, Carmen Monteverde, número 7. Apartado de Correos número 137.

EL ABOGADO, don José Carlos Schwartz, ha abierto su despacho en la calle del General Antequera número 13. Horas de consulta: de 2 a 6 de la tarde.

VENTAS

EN LA JOYERÍA y Bazar Francés del señor Claverie, Plaza de la Constitución, se venden cajas para caudales contra incendio, reuniendo todas las garantías de seguridad. En el mismo establecimiento se venden juegos de mimbres de los más elegantes, para salas, recibidos últimamente, y un variado surtido de toda clase de trabajos.

SE VENDE una acción de la galería «Fuentes de las Acacias», de Tacoronte. Darán razón, en la herrería de don Guillermo González en El Torreón (Tacoronte), y en La Laguna, en el comercio de don Francisco Izquierdo, Plaza del Dr. Olivera.

BICICLETAA de fábrica, sin uso, se vende una, con 3 cambios (B. S. A.) de desarrollo y equipado completo. Razón: Francisco Pérez Ruiz, Viera y Clavijo, 15, (comercio).

SE VENDEN gallinas finas y palomas buchonas. Razón: San Roque, 69.

VACA de raza jersey, se vende una, recién parida. Razón: en La Laguna, valle del Colino, Rafael de Vera, y en esta capital, Macario Peña, barrio del Perú.

SE VENDE una hora de agua de los nacientes Río y Badajoz, de Güimar. Razón: Galcerán, 9. De 2 a 4.

SE VENDE una estantería para libros. Razón en esta imprenta.

SE VENDE paja para pienso, a 20 pesetas la manta. Para pedidos, dirigirse a su dueño, Manuel Melián y González, Tegueste, carretera, Encrucijada.

SE VENDE una estantería con mostrador, propia para comestibles, en muy buen precio y estado. Para informes, en la Orotava, calle Nicandro González, 16.

SE VENDE un molino «Windenia», compuesto de un juego de piedras, armazón y poleas, en muy buen estado. Razón: San José, número 20. Santa Cruz de Tenerife.

CANOA AUTOMOVIL, de grandísima andada, nueva y recién construída, se vende en precio baratísimo. Informa don Gaspar Fernández, Santiago, 98.

LECHE DE VACA.—Se vende por litros y vasos, en la finca de Ventoso.

SE VENDE un motor eléctrico, corriente alterna, de un caballo de fuerza, con interruptor de estrella. Informes: Hernández Cedrés. Teléfono, 461.

SE VENDE un hermoso y elegante piano vertical de concierto, llegado de fábrica. Dará razón: don Rafael Marrero, Pérez Galdós, número 1.

AFICIONADOS A LA TELEFONIA SIN HILOS.—En la calle del Norte, número 2, se vende toda clase de accesorios para la T. S. H., a precios sin competencia. Se admiten encargos especiales, así como reparación de aparatos averiados.

SE VENDEN los materiales procedentes del derribo de las construcciones existentes en los solares de don Antonio Vandewalle, frente al Ayuntamiento. Darán razón: Alfonso XIII, 87. Santa Cruz de Tenerife.

AVICULTORES.—Se vende en la Rambla 11 de Febrero, entre las prólongaciones de las calles de 25 de Julio y Numancia: «Conchilla de ostras», contiene las materias indispensables para la formación de la cáscara del huevo; «Harina de huesos frescos», por su gran riqueza en fosfato de cal asimilable, es indispensable para el desarrollo de las aves jóvenes y para aumentar la puesta considerablemente en las adultas; huecos para incubar, de gallinas de pura raza; «Prat Leonada y Leghorn blanca».

VENTA DE AUTOMOVILES

AUTOMOVIL.—Se vende uno marca «Citroen», de tres plazas, completamente nuevo, sin uso. Darán razón: Bethencourt Alfonso, número 20.

SE VENDE un automóvil «Ford», casi nuevo y por mucho menos de su valor, y un cochecito para niño, en buen estado. Informarán en Jesús María, número 9.

SE VENDE un automóvil «Cadillac» de potencia, se puede destinar para jardinera para llevar más de veinte pasajeros. Está en buenas condiciones, con carrocería cerrada. Para informes, San Juan Bautista, 17, piso alto, Santa Cruz de Tenerife.

SE VENDEN un automóvil landolet «Napier», otro «Nazzaro», otro «Adler», un camión «Opel», de 4/5 toneladas, otro «Durkopp», de 1 1/2 toneladas, todos ellos usados, pero en buen estado; un motor eléctrico de 10 H. P., nuevo, con todos sus accesorios, para corriente contínua de 220; un motor a gas pobre de 11 H. P., nuevo, con gasógeno propio para cok del país; máquinas «Hammond», usadas, herramientas de taller, aceros niquel y blando, bronces y otros materiales; una máquina fresadora con todos sus accesorios y un gran surtido de fresas; una máquina rectificadora con su juego de piedras, un torno monopolea de precisión de 2 metros entre puntos; una sierra para cortes hasta 250 milímetros; correas, poleas, cojinetes palomillas y ejes para transmisión; un motor eléctrico de 2 H. P., otro de 3 H. P., otro de 1 H. P.; juegos de bolas y diversos artículos para automóviles. Se dan facilidades para los pagos. Razón: escritorios LLOMBET.

SE VENDE un coche «Citröen», cuatro plazas, completamente nuevo. Informará: don Francisco Villavicencio, Orotava.

AUTO «ESSEX».—Vendo uno en perfecto estado, a toda prueba. Razón: Palma, 4. Santa Cruz de Tenerife.

AVISOS DE INTERES

LA TABAQUERIA «LA NOBLEZA», Plaza de la Constitución, número 2, acaba de recibir un gran surtido de muebles de mimbres de varias clases, a precios convidativos.

Young Spanish man who cannot speak English fluently, but becing able to make himself understood, would exchange spanish lessons for English lessons. For particulars apply: «La Prensa», North Street.

COCHINICIDA TRIAS mata los insectos de la platanera.

PARA DESAYUNOS Y MERIENDAS, prueben las verdaderas ensaimadas mayorquinas y suizas que vende la Panadería de Alvarez, Santo Domingo, número 20.

RAQUETAS.—Se arreglan a la perfección y a precios módicos. Razón: Francisco Alonso, «Club Tinerfeño».

ATENCION.—Alambres, Cabos de pita, Cadenas, Encerados Brea, Alquitrán, Piche, Aceite linaza, Pinturas de todos los colores, Aluminio, Aceite lámpara, Compases, Faroles, Barnices y un motor de 10 caballos, se venden en la calle de Imeldo Serís, número 15.

QUIERE USTED estirpar el bello de raiz, sin sentir molestias ni temor a enfermedades de la piel? Use el depilatorio «Barberil». Doctor Comenge, número, Casa Novelty.

URALITA.—Pizarra artificial exclusivamente de amianto y cemento para techar, y grandes planchas para tabiques y revestimientos de cielo rasos, etc. Incombustible, ligero, eterno, económico, no da calor y sustituye ventajosamente a la teja.—Concesionario, Rafael Martín F. de la Torre, Las Palmas.—Encargado en Tenerife, Manuel Rodríguez, Castillo, 10.

SOMIERS Y COLCHONES.—Se hacen a medida. Calidad y precios sin competencia. En el almacén de muebles de Blas Batista, Imeldo Serís, 41. Apartado, 170. Santa Cruz de Tenerife.

TABACOS.—Santo Domingo, sano, largo y fino, de gran rendimiento, y capas de Sumatra fina y de buen color, se venden, a precios razonables, en la casa de E. CAULFIELD, Alfonso XIII, número 39.

COCHINICIDA TRIAS mata los insectos de la platanera.

COLCHONES.—Se confeccionan de todas clases, en casa y a domicilio. Razón: Petra González Martín, antigua colchonera de la casa Vandewalle, Primero de Obreros, número 56.

TRABAJO en mi casa y a domicilio, en adornos rústicos e imitación de madera para parques y jardines, bancos, sillas, mesas y macetas.—Para más detalles, Manuel Martín, en Macario, La Laguna.

CORREAS PARA TRANSMISION.—Gran existencia en plaza de todos anchos. Clase superior, estirada mecanicamente. Precio sin competencia. Véalas y se convencerá. Dirigirse a Rafael Martín F. de la Torre, Consolación, 53. Tenerife.

ANUNCIOS VARIOS

EMPRESA DE COCHES.—Servicio de día. Se prestan servicios de noche avisando con anticipación. Precios especiales para bodas bautizos y viajes al interior. Teléfono: parada número 11; Cochera, número 509.

SACOS VACIOS, nuevos y usados. Grandes existencias en el almacén de Maximiliano Díaz Navarro Bethencourt Alfonso, número

NOVELTY, San Francisco, 5.—Agua «Saltes», para el cabello. Progresiva e instantánea.

FABRICA DE TABACOS, VICTORIA, Plaza de la Paz.—En la clínico que tiene instalada esta Fábrica se recetará gratis a los pobres, los lunes, miércoles y viernes, de nueve a diez de la mañana.
ro 20.

LA ACTUALIDAD FUTBOLISTICA.—En estos momentos, cuando se habla de vencidos y vencedores, cuando equipos forasteros se presentarán próximamente dispuestos a vencer en lucha leal, porque son los mejores. Una cajilla de FUTBOLISTAS, con el vienen a luchar con nuestros equipos isleños, hacían falta futbolistas de primera línea que pudieran luchar y vencer a propios y extraños. Y los cigarrillos FUTBOLISTAS retrato de Baudet, convencerá a los aficionados de que son los mejores, los insuperables.

COCHINICIDA TRIAS mata los insectos de la platanera.

ARTICULOS VARIOS

VELAS marca HERRADURA.—Todo comprador debe siempre preguntar precio de esta marca, que es más barata que ninguna otra, siendo su calidad mejor que todas. Para informes, su representante: Maximiliano Díaz Navarro, Bethencourt Alfonso, número 20. Santa Cruz de Tenerife.

CONSULTAS MEDICAS

LINO LOMO GODOY, odontólogo, Alfonso XIII, número 18. Consultas, de 9 a 12 y de 2 a 5.

CONSULTA ESPECIAL DE ENFERMEDADES DE LOS OJOS. Tratamiento de las distintas enfermedades del aparato de la vista. Graduación de la vista por los métodos más perfectos.—Cirugía ocular martes, jueves y sábados, de 4 a 6, en la CLINICA COSTA, Viera y Clavijo.

VENTA DE MUEBLES

SE VENDEN muebles, cuadros, plantas, alfombras, etc. Razón: Castillo, 6. De 2 a 5 de la tarde.

MUEBLES.—Se vende una cama de matrimonio, un ropero, tres mesas de noche, cinco espejos, una máquina de coser, una cama de cuerpo y medio y dos sofás de caoba. Razón, en la ciudadela de don Anselmo Miranda, en los Llanos.

SE VENDEN varias mamparas y estanterías, instaladas en local propio, para oficinas y que puede tomarse desde el día, pues está desocupado. Para informes: Alfonso XIII, 41, (sombrería).

MUEBLES.—Se vende un juego de alcoba, completamente nuevo, compuesto de dos camas gemelas, dos mesas de noche, un armario con espejo y una coqueta, todo de nogal satén y caoba rosa. Informes, calle de Teobaldo Pówer, número 1. De 3 a 5 de la tarde.

SE VENDE una sala moderna, completamente nueva, de caoba, un baúl ropero, sillas para niños y varios muebles más. Razón: 25 de Julio, número 2. De 3 a 6.

PERDIDAS

PERDIDA.—En la carretera del Sauzal a esta capital, se extraviaron dos piezas de automóvil marca «Buick». A la persona que las haya encontrado y las devuelva a su dueño domiciliado en la calle Serrano, número 94, se le gratificará.

Navigazione Generale ITALIANA

El magnífico vapor italiano

NAPOLI

de 8.000 toneladas, saldrá de Santa Cruz el día 8/9 de Junio, con destino a BARCELONA, MARSELLA y GENOVA, con hueco disponible para 10 pasajeros de segunda clase y 1.000 toneladas métricas en los tweendecks (entrepuentes).

Agentes: **Teneriffe Coating Co., Limited,** Alfonso XIII, 84.

Furness-Houlder Argentine Lines Limited

El magnífico vapor inglés

DUQUESA

de 8.000 toneladas, saldrá de Santa Cruz el día 5 de Junio, con destino a LONDRES, con hueco disponible para 5.000 huacales sobre cubierta.

Agentes: **Teneriffe Coating Co., Limited,** Alfonso XIII, 84.

Compañía Trasmediterránea

El magnífico vapor correo

ROMEU

saldrá de este puerto, con destino a CADIZ y BARCELONA, el próximo viernes, día 5 del corriente, a las seis en punto de la tarde, admitiendo pasajeros, carga general y frutos en inmejorables condiciones.

Para la adquisición de pasajes y datos sobre los mismos, dirigirse a la Delegación de la Compañía, calle de la Cruz Verde, número 24.

Para el despacho de mercancías de entrada y salida, hacerlo a su Agente en esta plaza, Manuel Cruz Delgado, calle San José, número 10.

JACOB AHLERS

SANTA CRUZ DE TENERIFE

Vapores que se esperan durante el mes de Junio de 1925

Nombre de los vapores y compañías—Salidas	Destinos
HENNER 8 Hamburg-Bremer Afrika-Linie A. G.	Las Palmas, Sierra Leona, Seccondee, Sanea Isabel de Fernando Póo, Bata, Benito y Elobey. Hamburgo.
AUGUST SCHULTZE 10 Oldenburg-Poretugiesische Dampfschiffs-Rhederei	
IMMO 13 Hamburg-Bremer Afrika-Linie A. G.	Las Palmas, Dakar, Bathurst, Bissao, Conakry, Sierra Leona y Assinie.

PARA MAS INFORMES:
JACOB AHLERS, Marina, 31

Vapor para la Habana

Viaje en once días

El magnífico y rápido vapor correo francés de dos hélices y 15.740 toneladas,

"Niágara"

hará su próximo viaje con destino a la **HABANA,** llegando a este puerto el 14 de Junio de 1925.

Dicho buque saldrá de estas islas directamente para la **HABANA.**

En el interés de todos se suplica encarecidamente al pasaje que venga a despacharse con tres días de anticipación por lo menos.

Para informes dirigirse a **D. E. GARCIA,** casa de Hardisson Hermanos, Villalba Hervás (antes Tigre), número 5.

Oldenburg-Portugiesische Dampfschiffs-Rhederei

LINEA SEMANAL DE VAPORES FRUTEROS CON SALIDA FIJA TODOS LOS MIERCOLES PARA

HAMBURGO

Día 10 de Junio.—Vapor **AUGUST SCHULTZE** admitiendo frutos bajo y sobre cubierta.

NOTA.—El servicio frutero de esta Compañía será servido de hoy en adelante exclusivamente, por los siguientes nuevos vapores:

MELILLA	4.100	tndas.
AUGUST SCHULTZE	3.880	»
HERMANN BURMESTER	3.800	»
BILBAO	3.800	»
LARACHE	2.600	»
SEVILLA	2.600	»
PASAJES	2.600	»

Estos buques están provistos del mayor número de ventiladores naturales y en lo necesario reforzado por ventiladores eléctricos, para garantizar la llegada de la fruta en perfecto estado, máxime como la oficialidad desde 1910, trabajando en este servicio frutero dispone de una experiencia inmejorable para el buen cuidado de la fruta qu ese entregará en Hamburgo dentro del plazo de 8 días después de la salida del Archipiélago.

Los barcos tienen buena acomodación para pasajeros, disponiendo de telegrafía sin hilos y será aumentada la flota dentro de pocos meses con nuevos vapores rápidos construídos especialmente para el servicio frutero de estas islas.

JACOB AHLERS

Oficinas: Marina, núm. 31. Teléfono núm. 536

Caseta Muelle: Teléfono núm. 141

Fred. Olsen Line

LINEA DE VAPORES FRUTEROS

SALIDAS DEL MES DE JUNIO PARA

Londres	Dieppe
	Día 6.—SARDINIA
Día 11.—SAN MATEO	Día 13.—SAN ANDRES
Día 18.—SAN CARLOS	Día 20.—SAN JOSE
	Para DIEPPE y OSLO
Día 25.—BUENAVISTA	Día 27.—SARDINIA
Día 2 de Julio.—SAN MATEO	Día 4 de Julio.—SAN ANDRES

Para más informes, su Agente

ALVARO RODRIGUEZ LOPEZ

Oficinas: Marina, 49 Teléfonos: 529-514

Roland Linie

SERVICIO REGULAR FRUTERO ESTABLECIDO CON EL PUERTO DE HAMBURGO Y BREMEN

SALIDAS DEL MES DE JUNIO DESDE TENERIFE

CAVALLA	Sábado 6
SMIRNA	Sábado 13
PERA	Sábado 20
CAVALLA	Sábado 27

cuyos buques están haciendo la travesía en siete días como máximo y entregando los cargos en perfecto estado.

Que hacen la travesía en seis a siete días como máximo.

Todos estos vapores están dotados de seis ventiladores corrientes en cada bodega, además de Inyectores y Extractores eléctricos.

Se admiten frutos para Copenhaguen con 1/- sobre el flete de Hamburgo y con 1/6 para OLSO, STOCKOLMO y HELSINGFORS, todo con trasbordo en Hamburgo, entre cuyos puertos hay un servicio rápido con buenos vapores que toman los frutos en cubierta.

Recomiendo con todo interés a los señores exportadores que visiten estos vapores para que puedan apreciar las grandes ventajas que ofrecen para el transporte de frutos debido al nuevo sistema de ventilación eléctrica.

Para toda clase de informes, a su Agente, MANUEL CRUZ, San José, número 10.

Línea de vapores fruteros

SERVICIO SEMANAL CON SALIDA TODOS LOS JUEVES

El magnífico y rápido vapor

"WESER"

inaugurará la línea saliendo de este puerto el jueves próximo, 4 de Junio, con destino a

Hambungo

admitiendo toda la fruta que se presente sobre y bajo cubierta.

Estos buques tienen once millas de andar y una ventilación magnífica que garantiza la buena entrega de la fruta a la llegada a su destino.

Para informes y pedidos de hueco,

MAXIMILIANO DIAZ NAVARRO, San José, núm. 20

Ministerio de Cultura 2010

PENINSULA Y EXTRANJERO

MADRID

El concierto económico con las Vascongadas

Madrid, 4.16.—Esta mañana se reunieron en la Presidencia los comisionados de las Diputaciones vascongadas y la ponencia nombrada por el Directorio, reanudando las negociaciones sobre el concierto económico.

Las deliberaciones duraron tres horas, examinándose y contrastando las cifras propuestas por ambas partes.

En días sucesivos continuarán las reuniones, creyéndose que en breve se llegará a un completo acuerdo.

Las oposiciones a la Judicatura

En la Presidencia han facilitado esta tarde una nota a los periodistas, dando cuenta de haber terminado las oposiciones a la Judicatura.

Dice la nota que se ha procedido con saludable rigor, y que los opositores aprobados constituyen un personal selecto.

El número de solicitantes a las oposiciones fué de 405, no habiéndose admitido a las oposiciones más que a 371, y han sido aprobados en definitiva sólo 31.

El opositor don Antonio Bremo, que realizó brillantes ejercicios y que debía figurar con el número tres, fué excluído por faltarle algunos días para cumplir la edad.

No obstante, como han quedado sin cubrir 19 plazas se le concederá el ingreso en el Cuerpo de aspirantes.

Inauguración de un monumento

En los jardines del Retiro se verificó esta mañana la inauguración del monumento erigido al botánico don Blas Lázaro.

A la ceremonia asistieron el alcalde, conde de Vallellano, varios catedráticos y otras autoridades, pronunciándose los discursos de rigor.

Visita al Hospital

La reina doña Cristina visitó esta mañana el hospital de cancerosos, conversando con los enfermos.

La reina Victoria, a Inglaterra

Oficialmente se ha anunciado que la reina doña Victoria marchará a Inglaterra a fines del mes actual, regresando a Madrid el 31 de Julio.

Provincias

El viaje del rey

Gerona, 4.—Esta mañana llegó don Alfonso, siendo recibido por las autoridades, corporaciones y numeroso público.

El alcalde le dió la bienvenida, en nombre de la ciudad.

El rey revistó los somatenes, trasladándose después a la catedral, donde inauguró el monumento erigido a los héroes de la Independencia, cuyos restos han sido trasladados a la catedral, desde los cementerios donde yacían.

Al atardecer don Alfonso marchó a Palafrugell, para revistar los somatenes de aquella localidad.

Visitas

Barcelona, 4.—La reina y las infantitas visitaron la catedral, la casa de Caridad y otros establecimientos benéficos.

También asistieron a una fiesta infantil y al reparto de muñecas entre las niñas de los asilos.

Entierro

Barcelona, 4.—Esta mañana se verificó el entierro del capitán del globo "Júpiter", señor Solech, que murió días pasados víctima de un accidente.

Al entierro asistió numerosa concurrencia.

Accidente en una mina

Cartagena, 4.—En la mina "Tálano", se produjo un desprendimiento de tierra, sepultando a varios trabajadores.

Han resultado un obrero muerto y varios heridos.

Por faltas a la moral

Barcelona, 4.—Por orden de la autoridad han sido cerrados los music-halls Pompeya y Apolo, por reincidencias en las faltas a la moral.

Empréstito para urbanización

Murcia, 4.—El alcalde ha enviado a la Prensa una nota oficiosa, en la que se confirma la noticia de que el Ayuntamiento emitira un empréstito de 36 millones de pesetas para obras de urbanización.

Incautación de trigo

Sevilla, 4.—En Osuna han sido intervenidas tres mil fanegas de trigo a un propietario de aquella localidad, que no había declarado la existencia en la correspondiente relación estadística.

Marruecos

EN LA ZONA FRANCESA

Refuerzos rifeños

Tánger.—Abd-el-Krim y sus tenientes redoblan sus intimaciones a las tribus de la zona occidental para que envíen contingentes a la región de Uazan.

En las inmediaciones de Ksar el Kebir señálanse concentraciones rifeñas.

En la cábila de Anyera, nuevos contingentes yebalas han venido a reforzar los grupos rifeños.

Numerosas tribus, que han sufrido enormes pérdidas en el frente del Ouergha, han notificado a Abd-el-Krim que no quieren continuar luchando contra los franceses, y que, por lo tanto, no enviarán nuevos contingentes para las jarcas.

Sangrientos combates

Rabat.—Comunican de Fez que los rebeldes han dirigido violentos ataques a la posición de Biban, que fueron rechazados por la Aviación y la Artillería.

La columna de Frydenberg atacó a grupos enemigos en la región del oeste de Tahunat y obligó a los rifeños, que oponían tenaz resistencia, a desviarse al norte.

Se confirman las noticias de que los rebeldes han sufrido muchas pérdidas en las últimas operaciones.

Rectificación de líneas

Rabat.—Siguen reforzándose las jarcas en los puntos indicados en anteriores partes. Las operaciones de los últimos días permiten la rectificación del frente francés, evacuando numerosos puestos antes de rechazar y contener al enemigo, puestos que, aunque útiles, son innecesarios en las circunstancias actuales. Con estas medidas, la retirada de las guarniciones y material evita cargas excesivas a los grupos móviles encargados de convoyar a los innumerables puestos existentes con gran eficacia.

En toda la línea se fortificarán algunos puestos eventuales.

Propaganda comunista en Casablanca

Rabat.—Comunican de Casablanca que se han encontrado a comunistas moscovitas documentos secretos de gravedad referentes a las actuales operaciones en el frente francés de Marruecos. Se han hecho importantes detenciones.

Los cabileños, contra Abd-el-Krim

Tánger.—Con motivo de la resistencia que empieza a encontrar entre determinadas cábilas que se encuentran poco decididas a dar los contingentes pedidos por las jarcas, Abd-el-Krim ha ordenado a los jefes rifeños que dejen en cada tribu un determinado número de rifeños encargados de acompañar al frente a los contingentes designados a cada una, bajo pena de ejecución sumaria en caso de desobediencia.

La situación de las cábilas

Fez.—Noticias procedentes de Tánger aseguran que en las cábilas de Yebala y el Rif, que han dado contingentes para combatir a las tropas francesas, empieza a reinar la más extrema penuria. Varias cábilas han solicitado iniciar negociaciones con objeto de que les sea permitido proceder a la recolección.

Por otra parte, las tribus de Yebala oponen resistencia a facilitar hombres para las jarcas rebeldes, pues temen que Abd-el-Krim no pueda avituallarlas.

Acúmulación de fuerzas

Tetuán.—En la zona francesa se han recibido ya todas las fuerzas y elementos para acometer una ofensiva en el sector de Uazan. Es inmenso el material acumulado, y permitirá castigar con rapidez a los rebeldes, sobre todo a los gomaris que actúan en la mencionada zona.

Envío de material

Melilla.—Los tripulantes de las embarcaciones llegadas a este puerto procedentes de Nemours cuentan que en este último punto han desembarcado algunas baterías de grueso calibre pertenecientes al ejército francés, y que en breve marcharán al frente Tazza-Fez.

Ofrecimiento de guerreros

París.—Comunican de Fez a "Le Journal" que El Glaui ha ofrecido al Alto Mando francés el concurso de 15 ó 20.000 guerreros armados y equipados.

El Mando francés ha agradecido este ofrecimiento; pero lo ha declinado, pues entiende que con los efectivos actuales tiene bastante para castigar el levantamiento rifeño.

Comentarios a una entrevista

Rabat.—La prensa francesa, señalando la visita que el embajador de España, Sr. Quiñones de León, hizo al señor Briand, dice que todo induce a pensar que la conversación entre estas personalidades versó sobre la cuestión de Marruecos y la eventualidad de un acuerdo entre Francia y España, eventualidad que ha sido examinada en el viaje del señor Malvy a Madrid.

"Es muy verosímil—añade—que el fin principal de la visita del señor Quiñones de León haya sido darse cuenta de la impresión que ha producido en los círculos oficiales franceses el informe presentado por el señor Malvy al regresar de su viaje, y conocer las bases sobre las cuales pudieran entablarse entre los dos Gobiernos las conversaciones a que hizo alusión el general Primo de Rivera en sus recientes declaraciones."

"SPHINX"

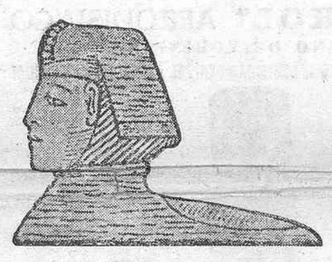

MARCA REGISTRADA

La gasolina más económica y de mayor rendimiento para automóviles.
Es también usada por la aviación francesa con éxito comprobado.
VACUUM OIL COMPANY OF CANARY ISLAND (S. A. E.) Imeldo Serís, número 66.
SUCURSALES EN TODAS LAS ISLAS

Chassis camión "FORD"

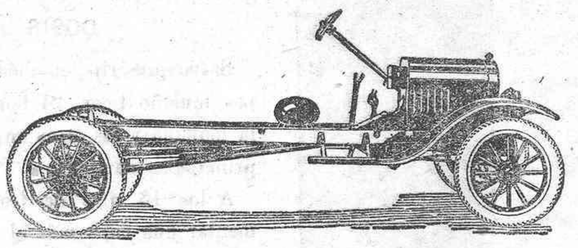

ESPECIFICACION

MOTOR: De 4 cilindros, de 4 tiempos, en un solo bloque. Fuerza 22 H. P.
ARMAZON: Acero resistente prensado.
TRANSMISION: De engranaje satélite, modelo «FORD».
TRANSMISION FINAL: Por tornillo sin fin.
ARRANQUE: Sistema especial «FORD», de arranque y alumbrado eléctrico, a elección del comprador.
RUEDAS: De llantas desmontables, neumáticos antideslizantes en las ruedas delanteras y neumáticos gigantes en las ruedas traseras.
CAPACIDAD: Una tonelada y media.
Este modelo, especialmente construído para el servicio de pasajeros y mercancías, se acaba de recibir en esta Agencia y se ofrece para entrega inmediata.

PRECIO CON ARRANQUE ELECTRICO: PESETAS 3.705

CARROCERIAS: Especialmente construídas para el tranporte de frutas, disponibles para entrega inmediata. Precio especial PESETAS 650.
Igualmente carrocerías para pasajeros a precios reducidos.

GRANDES FACILIDADES PARA EL PAGO

Ford EL AUTO UNIVERSAL

Agencia oficial:
AMERICO L. MENDEZ
Alfonso XIII, 51. Santa Cruz de Tenerife.

Extranjero

Los Estados Unidos e Inglaterra

Wáshington.—Con respecto a los detalles del arreglo financiero anglo-americano, dicen que es el siguiente:

La Hacienda americana presta su concurso a la inglesa para el mantenimiento del patrón oro en Gran Bretaña.

El Banco Morgan abre un crédito al Gobierno inglés por cien millones de dólares, y la Banca de reserva federal de Nueva York abrirá otro de 200 millones a favor del Banco de Inglaterra.

Fallecimiento

Nueva York.—Ha fallecido el ex-presidente Mr. Tomás Marshall.

Las maniobras norteamericanas

Wáshington.—El día 20 del actual se celebrará un simulacro de combate aéreo, en el que tomarán parte doscientos aparatos.

Propaganda comunista en la India

Copenhague.—El "Extrablad" publica un despacho de Moscou diciendo que, en vista del éxito obtenido por la propaganda comunista en Marruecos, los Soviets han ordenado concentrar ahora todos los esfuerzos de esta propaganda en las Indias.

Al mismo tiempo los Soviets han prometido continuar su ayuda diplomática y militar al Afganistán si rompe sus relaciones con Inglaterra.

El representante soviético en Kabul ha aconsejado al Afganistán que insista en reclamar de Inglaterra reparaciones por los daños que sufrió durante la primera sublevación y exigir la deposición del pretendiente al Trono, quien se halla bajo la protección de Inglaterra.

Los tenedores de marcos defienden sus intereses

Budapest.—Los tenedores de marcos alemanes, que han sufrido enormes pérdidas a causa de la desvalorización de esta moneda, han acordado organizar un Comité de defensa, que entrará en relaciones con las organizaciones análogas existentes en Suiza y España.

Del atentado contra el presidente Calles

París.—Telegrafían de Méjico a los diarios que la Policía ha practicado 32 detenciones con motivo del descubrimiento de un complot para asesinar al Presidente de la República.

En las pesquisas realizadas se ha descubierto en Tabuca un manifiesto revolucionario firmado por el general Alcaraz y dirigido al Ejército revolucionario del Sur.

En los círculos oficiales no se manifiesta la menor inquietud por estos manejos, pues se tiene la seguridad de que el Ejército permanece fiel al Gobierno.

Los soviets se proponen reformar la Constitución

Reval.—Los periódicos soviéticos publican el proyecto de la nueva Constitución, que ha sido votada por el Consejo de Comisarios.

Constará de los seis capítulos siguientes:

1.°, disposiciones generales; 2.°, atribuciones del Congreso de los Soviets y del Consejo ejecutivo; 3.°, organización del Poder soviético; 4.°, elecciones de los Soviets; 5.°, elaboración y votación del Presupuesto, y 6.°, capital de la Unión de las Repúblicas sovietistas y socialistas; escudo y bandera de la Unión.

Por la lectura del enunciado de estos seis capítulos se ve que se ha puesto sobre el tapete la reforma de la actual Constitución soviética. Los jefes bolcheviques van a revisar los principios mismos y la armadura política y administrativa de la Unión de las Repúblicas Socialistas Sovietistas.

De madrugada

Sin Consejo

Madrid, 4.23.—Hoy, como de costumbre los jueves, no se reunió el Directorio en Consejo.

No obstante, en las primeras horas de la tarde los vocales del Directorio acudieron a la Presidencia, donde cambiaron impresiones sobre el desarrollo de las negociaciones para el concierto con las vascongadas.

El asunto de las niñas desaparecidas

El fiscal ha denegado la petición para realizar nuevas diligencias en el asunto de las niñas desaparecidas.

Convenio denunciado

El Gobierno ha denunciado el tratado comercial entre España y Polonia.

Muerte de Camilo Flammarión

Comunican de París que esta mañana ha fallecido, a los 83 años de edad, el sabio astrónomo francés, Camilo Flammarión.

La familia del finado recibe centenares de telegramas de todos los países del mundo, dándole el pésame.

Escritor fallecido

También comunican de París que ha fallecido el conocido escritor francés, M. Pierre Louis.

Francia en Marruecos

El jefe del Gobierno francés, señor Painlevé, ha manifestado a los corresponsales de la prensa extranjera que la situación en Marruecos se había estabilizado, y que la moral de las tropas francesas y coloniales era inmejorable.

Temporales y naufragios

Comunican de Estocolmo que se ha desencadenado un violento temporal en las costas de Suecia, originado varios naufragios.

En los siniestros han perecido 26 personas.

BOLSA DE MADRID

Francos	33.75
Libras	33.36
Francos suizos	133.10
Francos belgas	33.00
Liras	27.50
Dólares	6.86
4 por 100 interior	70.70
Banco de España	575.00
5 por 100 amortizable	94.65
4 por 100 amortizable	90.00
Deuda exterior 4 por 100	84.50
Ferrocarriles del Norte	389.00

(N. de la R.—El servicio telegráfico se recibe con extraordinario retraso, debido a las averías de las líneas de Cádiz a Madrid.)

Acción Católica de la Mujer

Esta Asociación celebrará el próximo día 10, a las 5 de la tarde, en el Convento de la Asunción, la Asamblea anual reglamentaria, en la que se dará cuenta de todos los trabajos realizados y de los planes para el porvenir.

A esta Asamblea deben asistir todas las señoras asociadas, y pueden asistir cuantas se interesen por las cuestiones sociales y por los problemas que afectan a la actuación de la mujer, que tanta importancia han adquirido en los tiempos actuales.

Santa Cruz de Tenerife, 5 de Junio de 1925.—La Secretaria de la Junta directiva, **Ascensión Corbella.**

¿No ha lavado usted nunca su ropa con "PERSIL?" Pruébelo y se convencerá que es lo mejor que existe para lavar automáticamente la ropa sin estropearla.—El "PERSIL" no contiene cloro.—Nuevas existencias en venta en la

DROGUERIA de Ramón Guimerá. ~ SAN JOSE, 13

"POSTAL EXPRES" -- AMPLIACIONES AL CONTADO Y A PLAZOS
DR. ALLART NUM. 18 (ANTE SOL)
Exposición permanente de los trabajos próximos a entregar

Ministerio de Cultura 2010

CONSULTORIO MEDICO-QUIRURGICO

José Fariña Alvarez
Dr. en Medicina y Cirugía
Farmacéutico

Ex-interno de las Clínicas Médicas del Hospital de la Facultad de Medicina de Barcelona

MEDICINA Y CIRUGIA GENERAL

Especialidad en las enfermedades nerviosas y mentales. Tratamiento especial de la diabetes por la insulina y otros procedimientos modernos.

Consulta diaria de 4 a 7.—Teobaldo Pówer, 5.—Teléfono, 194. Dpdo.

Consultorio médico-quirúrgico

DR. ROSENDO GARCIA RAMOS

Calle San Francisco de Paula número 4 (esquina a Canales.) Teléfono número 278.

Horas de consulta: de 10 a 12 y de 2 a 5.

SOCIEDAD ANONIMA CROS.

— BARCELONA —

CASA FUNDADA EN 1810

Cuatro grandes fábricas de Superfosfato y productos químicos
En Badalona, Alicante, Sevilla y Santander

Importación directa de Nitrato de Sosa y Sulfato de Amoniaco.—Abonos compuestos especiales para todos los cultivos.

Representantes y depositarios en España, Canarias y Marruecos del

KALISYNDIKAT, DE BERLIN

(SINDICATO DE LAS SALES POTASICAS

Para obtener cosechas remuneradoras, es indispensable emplear abonos bien equilibrados en ácido fosfórico, azoe y potasa.

DIRIGIR LOS PEDIDOS A LA

Delegación de la Sociedad Anónima Cros

PRECIOS ESPECIALES PARA PARTIDAS IMPORTANTES

En Santa Cruz de Tenerife, Alfonso XIII, 31.

Cemento "Aguila"

(MARCA REGISTRADA)

INSUPERABLE PARA OBRAS HIDRAULICAS Y DE CEMENTO ARMADO

— ANALISIS QUIMICOS —

Carbón anhidro	1,62
Insoluble	1,17
Acido silicio	24,88
Alúmina	5,00
Oxido férrico	1,73
Cal	60,69
Magnesia	0,97
Acido sulfúrico anhidro	1,79
Alcalis y pérdida al fuego	1,65
	100,00

Existen a disposición de los compradores, y como garantía, certificados completos de ensayos donde consta el fraguado y residuos sobre distintos tamices, resistencia a la tracción con cemento puro y con montes de arena normal y estabilidad de volúmen.

Precios especiales para pedidos de importancia.

Unico depositario. MANUEL F. FERIA, Valentín Sanz, números 1 y 3

Siempre grandes existencias en depósito.

Colegio de S. Ildefonso

SAN VICENTE FERRER NUMEROS 83 Y 85

A CARGO DE LOS HERMANOS DE LAS ESCUELAS CRISTIANAS

Incorporado al Instituto General y Técnico de Canarias

El primero de Octubre darán comienzo las clases de Bachillerato, Comerciales y primera enseñanza.

Hasta el 15 de Octubre estará abierta la matrícula para alumnos de Enseñanza Colegiada del Bachillerato.

Se admiten alumnos internos, medios internos y externos.

-- PEDID --

los acreditados cigarrillos

—HABANA—

— — — y — — —

COMPETIDORES

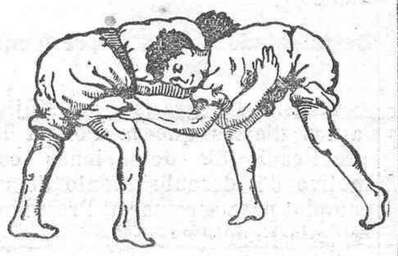

MARCA REGISTRADA

de la acreditada fábrica:

-- LA --

LUCHA

Son los mejores que se fuman en la provincia.

Bálsamo analgésico LUKOL

CURACION RADICAL DE REUMATISMOS, GOTA, NEURALGIAS, CIATICA ETC., ETC.

Reumatismos, Gota, Neuralgias en sus diversas manifestaciones (dolor de costado, lumbago, ciáticas).

Afecciones de la nariz; el coriza es rápidamente curado con la aplicación del **Bálsamo «Lukol»**.

Afecciones de la garganta; reemplaza con ventaja las cataplasmas y la tintura de iodo.

Sabañones, grietas, eczemas; su acción es notable en estas afecciones.

Afecciones de la piel; por su poder antiséptico da excelentes resultados, así como en las afecciones parasitarias **sarna, piojos, ladillas.**

Picaduras de insectos, mosquitos; calma inmediatamente la irritación producida por estas picaduras.

Como se ve, por sus múltiples aplicaciones, el **Bálsamo Analgésico «Lukol»** es un preparado que no debe faltar en ninguna casa, en viajes, excursiones, etc., pues en un momento dado puede servir como poderoso remedio.

— MODO DE EMPLEO —

Por la fácil evaporación de sus principios activos, el **Bálsamo Analgésico «Lukol»** se presenta en tubos de aluminio; para su empleo apriétese el fondo del tubo haciendo salir el bálsamo en mayor o menor cantidad, según la superficie dolorida sobre que se vaya a aplicar; extiéndase sobre la piel y cúbrase cuidadosamente con un paño o algodón. Puede aplicarse repetidamente sin inconveniente alguno.

Preparado en el LABORATORIO «LUKOL»

Dr. Manuel de Luque, farmacéutico, Jerez de la Frontera.

De venta en las principales Farmacias y Droguerías.

Para pedidos al Laboratorio «Lukol», Jerez de la Frontera. Apartado, 46, o al representante **Emilio Miranda** Doctor Allart, 6. Santa Cruz de Tenerife.

Guerra a las cremas y pinturas

PROTEGED VUESTRO CUTIS CON EL «AGUA VISNU»

Quitaréis las pecas, manchas, erupciones, huellas de viruelas; conservaréis vuestro cutis sin arrugas y obtendréis el brillo de la niñez usando el

«AGUA VISNU»

Hermosea el cutis, evitando el uso de cremas y pinturas que son contraproducentes a la piel.

De venta: DOCTOR ALLART, 32

ANTI-NEURASTÉNICO

ANEMIA • GRIPPE
CONVALECENCIAS

KOLA ASTIER (Granulada)

EL MEJOR TÓNICO DE LAS FUERZAS FÍSICAS E INTELECTUALES

Lab. P. ASTIER, Paris • EN TODAS LAS FARMACIAS Y DROGUERIAS

RAYMOND RIEU — ALFONSO XIII Nº 9

ESTA CASA ES LA MÁS SERIA Y MEJOR SURTIDA DE ARTÍCULOS DE ÓPTICA DE ESTA PLAZA.

TALLER ESPECIAL PARA LA CONFECCIÓN DE LAS RECETAS DE LOS SRES. OCULISTAS

ANTEOJOS Y LENTES DE TODAS CLASES.

ESPECIALIDADES NORTEAMERICANAS.

CRISTALES DE TODAS CLASES, CROOKES, TORICOS, PUNKTAL ZEISS Y TELEGIC PARA LA VISIÓN DE LEJOS Y CERCA.

JEREZ "LUKOL" AFRODISIACO

GRAN VINO DE YOHIMBINA

El mejor remedio para combatir la DEBILIDAD GENITAL y NEURASTENIA SEXUAL

El Jerez «Lukol» Afrodisíaco es el específico preferido por las eminencias médicas para el tratamiento racional y científico de la

NEURASTENIA SEXUAL Y DEBILIDAD GENITAL

Inofensivo, agradable y de resultados sorprendentes a los 15 días de tratamiento.

DOSIS

Salvo prescripción médica. Tres copas tamaño licor, 24 horas; una por la mañana y las otras antes de las dos principales comidas.

A los 15 días de tratamiento aumentar una copa más al acostarse.

Preparado en el LABORATORIO «LUKOL».—Jerez de la Frontera

De venta en las principales Farmacias y Droguerías de España

AGENTES EN BARRANQUILLA (Colombia): Sres. J. M. & N. E. Acosta Madiedo

Apartado núm. 194

SE SOLICITAN AGENTES PARA EL EXTRANJERO

Prueba Evidente!

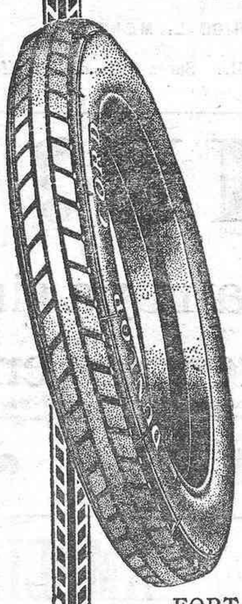

La circunstancia de que casi todos los constructores de los mejores automóviles ingleses equipan sus vehículos con

NEUMATICOS DE CUERDA DE

DUNLOP

como norma, es prueba irrefutable de la superioridad de las manufacturas Dunlop. Los neumáticos de cuerda Dunlop son construidos con miras a que puedan resistir gran kilometraje. La construcción especial Dunlop de cuerda de capa múltiple asegura un coste más bajo por kilómetro y mayor seguridad cuando se compara con un neumático de cualquier otra marca.

Los Neumáticos Dunlop pueden adquirirse con o sin pestaña para adaptarse a cualquier tipo de automóvil.

"Colocando Dunlop Cord quedará Vd. satisfecho."

Manufacturados en

FORT DUNLOP, Birmingham, Inglaterra.

Pueden obtenerse de

MANUEL VAN-DE-WALLE

Santa Cruz de Tenerife.

¡Agricultores!

Usad en vuestros cultivos de plataneras, el más eficaz de los germicidas:

COCHINICIDA TRIAS

de resultado sorprendente; garantizado que destruye la hormiga, mangla, cochinilla y demás parásitos de la platanera, sin obstruir el desarrollo de la planta.

COCHINICIDA TRIAS

en una solución de 1 por 100 deja la platanera limpia de toda clase de insectos.

COCHINICIDA TRIAS

es un producto EXPERIMENTADO en las plataneras de estas islas, por expertos agricultores que garantizan los buenos resultados obtenidos.

COCHINICIDA TRIAS

puede usarse en las épocas de más calor, sin temor a que la planta sufra en su desarrollo.

COCHINICIDA TRIAS

es sumamente económico. NO ES VENENOSO. NO QUEMA. NO MANCHA. NO ES INFLAMABLE. NO SE EVAPORA. NO SE DESCOMPONE. NO ATACA A LA PLANTA.

Probad el **COCHINICIDA TRIAS** y os convenceréis.

Para las plataneras COCHINICIDA TRIAS Para las plataneras

FABRICANTES: BONO, CUSO y C.ª Ltda., BARCELONA.

UNICO IMPORTAOR: SIXTO M. MACHADO

Teléfono número 407. Apartado de Correos, 148

SANTA CRUZ DE TENERIFE

SANATORIO

PLAZA 25 DE JULIO, NUMERO 4

Director: J. Rodríguez López

CIRUJANO GENERAL

Especialista con título de las facultades de París, Londres y Hamburgo, en enfermedades de la matriz, aparato digestivo, radiología, garganta, nariz, oídos y ojos.

Se practican toda clase de operaciones

Consultas de medicina general.—Gabinete Radiológico con los tres aparatos de Rayos X mas modernos conocidos actualmente. **El Neo Symmetric**, para Radioterapia profunda y curación del cáncer. **El Contacto Giratorio de Siemens**, para Radioterapia superficial y Radiografías. **El Perfect de Gayfie**, para Radioterapia superficial y radioscopia.

Este Sanatorio, montado con todos los adelantos modernos, se halla situado en uno de los sitios más céntricos y pintorescos de la población.

Se admiten toda clase de enfermos de cirugía y medicina no contagiosos.—Inyecciones de 914.

Horas de consulta: todos los días de 11

Fábrica de gas

Precios para cok y alquitrán

Cok, quintal 46 kilógramos, en fábrica, pesetas 6'00.

Cok, quintal 46 kilógramos, servido a domicilio, pesetas 7'00.

El cok que ofrecemos al público es de primera calidad, fabricado de la mejor hulla inglesa y americana y es el mejor sustituto para el carbón vejetal y mineral empleado en cocinas, hornos de planchar y antracita para motores de gas pobre. Propio para fundiciones.

REPARTIDORES.—En Santa Cruz, Pedro Martín Dorta, Plaza Weyler.

Alquitrán, kilo suelto, pesetas 0'50.

Alquitrán, tonelada 1.000 kilógramos, pesetas 150.

El alquitrán es el mejor sustituto de pintura para embarcaciones, aislante, para maderas o hierros empotrados o expuestos a la intemperie, asfaltado de calles y caminos etcétera.

ADLER

LA MEJOR

MAQUINA DE ESCRIBIR

Modelo pequeño Adlerita Ptas. 375
Modelo corriente número 7 » 575
Modelo grande número 15 » 650

Hay siempre existencia en el único depósito para estas islas de

MAXIMILIANO LOHR

San Francisco, núms. 34/36

Santa Cruz de Tenerife

LA CORONA

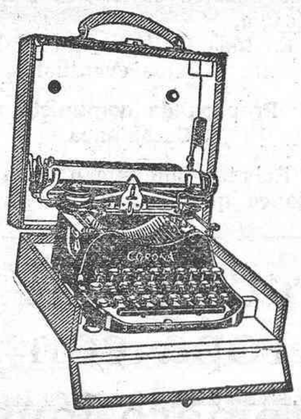

La máquina de escribir ideal

de escritura visible. El nuevo modelo, **X C**, tiene **noventa caracteres** y tecla loca. Es una máquina perfecta para oficina o uso personal, sin sacrificar nada de su portabilidad, costando la mitad que las máquinas grandes.

Todas las ventajas y comodidades de las mejores máquinas dentro de tres kilos de peso.

Para informes y demás detalles: **F. DE MASY & Co.**, S. en C., Alfonso XIII, 8

Administrador de fincas urbanas

Se ofrece a los señores propietarios.

Actualmente tiene a su cargo varias administraciones.

Dará razón: **Manuel González González.**

Noria, 1 Progreso, 4
Teléfono, 139. Teléfono, 357

La Funeraria

Imetao Seris, 102
Teléfono, número 67

Esta antigua y acreditada casa tiene el gusto de ofrecer al público un servicio completo de carrozas blancas, desde la más lujosa hasta la más modesta. Como siempre esta casa continúa sirviendo en todo lo relacionado con la misma, bastando un simple aviso por teléfono.

TEACHER'S

WHISKY

— ES EL MEJOR —

ALMORRANAS

DESAPARECEN

Maravilloso resultado, producto consagrado por los médicos.

Agente en esta capital: don Emilio Miranda, Doctor Allart, 6.

LA NERVOSIDAD Y EL INSOMNIO

torturan atrozmente la vida. Como sedante de los nervios sobreexcitados y como factor además de un sueño beneficio y restaurador no se conoce remedio alguno menos nocivo ni de mayor eficacia que las

TABLETAS DE BROMURAL

que cuentan por millones los éxitos y son prescritas cada día por millares de médicos.- Efectos á los 20 minutos de la toma. De venta en las farmacias en frascos de vidrio de 20 tabletas

Marceliano Izquierdo

ABOGADO

Suárez Guerra, 16, (accesoria).

Teléfono, 61 (duplicado)

Ministerio de Cultura 2010