AÑO XII.—NUMERO 3.766

Sábado, 17 de Diciembre de 1921

PRECIOS DE SUSCRIPCION
PROVINCIA, UN MES..... 2'00
PENINSULA, TRIMESTRE.. 6'00
EXTRANJERO, SEMESTRE.. 15'00
PARA ANUNCIOS Y ESQUELAS MORTUORIOS, EN LA ADMINISTRACION.

La Prensa

CORRESPONSALES EN TODOS LOS PUEBLOS DEL ARCHIPIELAGO
LA PRENSA invita a sus anunciantes a presenciar la tirada
DIRECCION TELEGRAFICA "PRENSA"—TENERIFE

TELEFONO NUMERO 415

Número corriente, 10 céntimos

Oficinas, Valentín Sanz, núm. 15
SANTA CRUZ DE TENERIFE

Periódico de mayor circulación de la provincia

FUNDADOR Y PROPIETARIO
LEONCIO RODRIGUEZ

DE INTERES INSULAR

HABLANDO CON EL PRESIDENTE DEL CABILDO

La labor que debe realizarse en Tenerife para la atracción del turismo

I

Acordado por el Cabildo de esta isla la constitución de una Junta o Comité de Turismo, se hacía necesario conocer la opinión, sobre tan importante tema, del actual presidente del indicado organismo, don Domingo Salazar y Cólogan.

En los presentes momentos de turbulencia y agitación por que pasa Tenerife, y en los que parece va a decidirse el porvenir de la isla, las palabras del señor Salazar, expresadas con acentos de noble sinceridad y patriotismo, tienen un doble valor, una doble significación, porque nadie duda que el señor Salazar representa hoy, dentro de la vida tinerfeña, una fuerza de opinión sana y respetable; porque su loable actuación al frente del Cabildo y su siempre levantada intervención en los asuntos de mayor interés para la isla, le han colocado en un nivel desde el cual puede dirigir y encauzar derechamente, sabiamente, los anhelos de renovación y florecimiento del país.

EL PANORAMA DE LA TIERRA

Fué en la hermosa quinta "El Drago", situada en uno de los lugares más pintorescos del Valle, y actual residencia del señor Salazar, donde tuvimos el gusto de hablarle. Desde aquel sitio se abarca en una fugaz mirada, el conjunto del Valle, y también de momento, rápidamente, se siente la impresión de lo bello y lo grandioso. Pero ¡cuán otra la realidad de las cosas si pensamos que esa grandiosidad y esa belleza es menester apreciarlas así, de una mirada, tal cual nos las ofrece la naturaleza, porque aquí, desgraciadamente, jamás nos hemos cuidado de unir a las bellezas naturales, la obra armoniosa y fecunda del hombre!

La Sociedad del Turismo, cual acontece en otras regiones y en otros países, viene necesariamente a cumplir esa misión; a hacer de Tenerife el lugar predilecto del turista, con lo que la riqueza y el bienestar se derramarían por toda la isla.

HABLA EL SEÑOR SALAZAR

Nuestras primeras palabras con el señor Salazar fueron de felicitación por el éxito de la proposición presentada por el Cabildo en la Asamblea verificada últimamente en la capital, cuya principal finalidad es la de marcar una nueva orientación en la vida política de Tenerife.

Luego, entrando de lleno en el fondo del asunto, objeto de la conferencia, nuestro distinguido interlocutor se expresó en la siguiente forma:

¿...?

—Puesto que usted así lo desea hablemos del turismo, pero le advierto que cuanto yo pueda decirle sobre este interesante tema no encerrará novedad alguna.

¿...?

—¿Quién duda que Tenerife puede ser un foco de turismo? Pero ¡cuántas cosas por hacer, cuántas faltas por subsanar para lograrlo! No tenemos más, en ese orden, que lo que Dios ha querido concedernos: las bellezas naturales de la tierra y la benignidad de nuestro clima. Aquí y allá se pueden señalar esfuerzos muy loables para atraer hacia nosotros la corriente del turismo; pero han sido esfuerzos aislados que no pudieron llegar a dar el fruto que de ellos se esperaba, por eso mismo, porque se necesitaba una acción de conjunto que siempre faltó.

LA FALTA DE CARRETERAS

—Son numerosos y muy diversos los factores que hay que poner en juego—continúa el señor Salazar—, dependientes unos de las autoridades y funcionarios públicos, y otros de la iniciativa privada únicamente. No es posible pensar en el desarrollo del turismo, mientras las carreteras de la isla sigan en el lamentable estado en que hoy se encuentran y que con el tráfico rodado creciente van empeorando cada vez más. Ahora, en estos días, al cruzar por los Rodeos, yo he pensado si para salvar aquellas verdaderas lagunas no era más propio un bote que el automóvil. Ya podrá usted comprender que por vías de comunicación que se hallen en tan deplorable abandono, no pasa sino el que tiene absoluta necesidad de hacerlo, o el que desconoce su malísimo estado. Pero el infeliz viajero que por ese desconocimiento se lanza a realizar una excursión, yo le aseguro a usted que no la repite. Y no hay que olvidar que por esas carreteras son por las que han de cruzar las personas delicadas que vienen a Tenerife a reponer su salud.

URBANIZACION E HIGIENE

—Hace falta, además, mucha higiene en nuestras poblaciones; que las aguas para su abastecimiento tengan las indispensables condiciones de potabilidad y pureza, para evitar que se produzcan enfermedades infecciosas, que son motivo justificado de alarma y alejamiento para el turista. Higiene en todos los órdenes y urbanización y limpieza en nuestras poblaciones. Precisa absolutamente poner los medios para suprimir el espectáculo lastimoso que forma la turba de chicos desarrapados y astrosos que acosan y persiguen por calles y plazas al transeunte, en demanda de limosna. Es esta impresión repugnante y molesta, una de las primeras que asaltan al visitante al poner el pie en tierra, dándole la sensación de que contempla un espectáculo verdaderamente africano. Es menester acabar con eso. Mucho más podrían realizar nuestras autoridades locales, en lo que atañe a mejorar y reglamentar los servicios municipales, pero lo que dejo dicho es lo primero y más urgente.

LA MEJORA DE LOS SERVICIOS

—Sé que el estado de las haciendas municipales en la generalidad de nuestras poblaciones—dice el presidente del Cabildo—, no es floreciente en la actualidad. Hay, sin embargo, que reconocer que los ingresos van en progresiso aumento, a medida que se restablece la normalidad, y que no sería difícil obtener que algunas de ellas proporcionasen recursos para esas obras de verdadera necesidad y utilidad social. Tenga en cuenta, por otra parte, que en esto de la mejora y reglamentación de los servicios municipales, existen no pocos de ellos que cabrían reformarlos sin que hubiera necesidad de gastar un sólo céntimo. Porque mucho depende únicamente del celo y buena voluntad que desplieguen las autoridades gubernativas en el cumplimiento de sus funciones. Todos los servicios públicos que afectan al turista, deben estar sujetos a tarifa, para evitar conocidos abusos, y exigirse, a la vez, que se presten con las indispensables condiciones de decoro y aseo. Nada de eso, como comprenderá usted, cuesta dinero; basta con querer ponerlo en obra.

LAS INCLINACIONES DEL TURISTA

—En el ramo de hoteles, y esto ya toca al capital y a la iniciativa privada, se ha adelantado aquí considerablemente en los últimos treinta años; pero todavía queda bastante por hacer. La psicología del turista es especial. El turista se impone voluntariamente y con el mayor gusto, ejercicios penosos, como los deportes alpinos, que producen una gran fatiga; pero llegado el momento del descanso, lo quiere completo y rodeado de toda suerte de comodidades. Acude, es verdad, a contemplar espectáculos de desolación y ruina, como sucede ahora que se organizan numerosas excursiones para ir a visitar las ciudades y campos desvastados en Francia y Bélgica, por la gran guerra; pero quiere luego borrar esa visión trágica con el espectáculo divertido de un "music-hall" o con la contemplación serena de las obras maestras del Arte. Nosotros carecemos, desgraciadamente, de Museos de arte con que proporcionar al turista esos deleites del espíritu; tampoco tenemos, por fortuna, cuadros de horror con que satisfacer aquellas inclinaciones humanas a las emociones trágicas. Si consigno esto es sólo con el propósito de poner mejor de relieve la extraña psicología del turista y de hacer ver que se engañaría completamente quien dedujera que, puesto que busca lo espantoso y no teme la fatiga, sobra toda preocupación para darle bienestar y confort.

A TRANSFORMAR LOS HOTELES

—Claro—añade—que sería conveniente que se construyeran edificios propios para hoteles, en puntos elevados de nuestra isla, que gozan de las ventajas de una admirable situación y de un clima extraordinariamente tonificador; pero hoy, faltándonos como nos faltan todavía, vías de comunicación, hemos de contentarnos con procurar mejorar las que ya tenemos. Hay que transformar los hoteles convirtiéndolos, los más indicados para ello, en establecimientos de primer orden en su género. Y antes de que usted lleve mi atención a otros aspectos del problema, y por sí no se me vuelva a presentar oportunidad de volver sobre este asunto, quiero consignar mi admiración hacia aquellos hombres a cuya iniciativa se debió la constitución de la Compañía de Hoteles y Sanatorios del Valle de Orotava, que tan útil y considerable labor realizó en este ramo, en momentos en que el país andaba escaso de recursos y muy lejos del actual florecimiento de nuestra agricultura.

HACIA UNA GRAN OBRA

—La carretera de Orotava a Vilaflor, por las Cañadas, es sin duda alguna, de suma importancia para el desarrollo del turismo en Tenerife. Mi ilustre y querido amigo don Bernardo Benítez de Lugo, ha expuesto de manera insuperable las innumerables ventajas que reportaría contar con esa vía de comunicación. Basta, sin embargo, para tener idea de la importancia que ella encierra para el turista, saber que éste, a las tres horas o poco más, de haber saltado a tierra por el puerto de Santa Cruz, puede encontrarse al pie del Teide, a una altitud de más de dos mil metros, en medio de un paraje extraño y grandioso, que está revelando las fuerzas ingentes que abriga en su seno. Y ésto, después de haber recorrido una variedad de zonas; después de haber gozado de una gran diversidad de bellos panoramas, de haber sentido, ora las suaves y tibias caricias de los aires de nuestras costas, ora las fuertes y frías ráfagas del clima de nuestras montañas. Sin que esa carretera se halle construída, no es posible pensar en proyectos que constituyan un atractivo para el turista en aquellas alturas; pero el día en que lo esté, se abrirá un ancho campo a la iniciativa privada.

Alfredo FUENTES

Escepticismo

¡Oh, aquellos tiempos de mi edad [lozana,
cuando, Quijote de una noble idea,
fué el Bien y la Verdad mi Dulcinea
en la comedia de la vida humana!

Caballero en mi fe, con alma ufana
reté hasta Dios a singular pelea:
¡todo el poder que en la maldad campea
quebróse en mi coraza volteriana!

Del egoísmo vil ante el hastío,
¡con qué dolor, cuando he llegado a [viejo,
de todo cuanto amé hoy ya me río!

¡Y con qué pena aún mi alma suspira
al seguir del poeta este consejo:
Cree en esta verdad: todo es mentira!

Bernardo Chevilly.

Correspondencia

Hoy por la mañana se recibirá correspondencia de la Península por el vapor "Delfín", que saldrá esta noche para Las Palmas, Larache, Cádiz y Sevilla.

También mañana por la tarde se recibirá correspondencia de la Península, por el vapor "P. de Satrústegui", que se dirige a Cuba y Centro América.

Hoy se despachará correspondencia para Inglaterra, por el vapor "Eurípides".

EN EL CONGRESO

Los puertos de Canarias

LO QUE HA DICHO GUERRA DEL RIO

Por una razón especialísima que los distinguen de los restantes puertos de España, los puertos de Canarias necesitan forzosamente vivir de la competencia; el puerto de Barcelona, el de Cartagena, el de Ferrol, el de Bilbao, el de Vigo, tienen sus medios de vida en la misma región en que se hallan. El señor Rodríguez de Viguri: El de Vigo, con la competencia de Lisboa, es de más importancia que aquellos a que se ha referido su señoría.) El puerto de Vigo, en el año 1913, al que alcanzan nuestras estadísticas, tuvo un tráfico de un millón de toneladas contra seis millones del Puerto de la luz y cuatro millones del Puerto de Santa Cruz de Tenerife; esa es la relación que existe entre esos puertos. (El señor Rodríguez de Viguri pronuncia palabras que no se perciben bien.) El puerto de Vigo, aún con esa rivalidad del puerto de Lisboa, como todos los de la Península, tiene detrás una región que les da vida, y los de Canarias viven sólo de la competencia contra los puertos de Dakar, Cabo Verde, Madera, Casablanca, etcétera; y a esta competencia no se atiende dotándolos de medios necesarios para robustecer su priyilegiadísima situación, y así es indiscutible que, al final, seremos vencidos teniendo a nuestro lado todas las ventajas de la Naturaleza.

Yo ruego, pues, al Gobierno que, atendiendo a la promesa formal, solemne, que Canarias recuerda y agradece, del señor Cambó al aprobar el proyecto general de reforma del puerto de la Luz, se traiga, con la misma urgencia y de la misma forma que se ha traído este crédito, un crédito extraordinario para esta otra atención, por las condiciones especialísimas en que se encuentran aquellos puertos, y, de no creerse esto posible, por lo menos que se autorice a las Juntas de obras de los puertos a contratar empréstitos garantizados con la subvención del Estado, aumentada, y se puedan así atender estas supremas y urgentísimas necesidades.

En el Coliseo municipal

"CAVALLERIA RUSTICANA"

En breve se verificará en el Coliseo Municipal, la representación de la celebrada ópera de Mascagni, "Cavallería Rusticana", a cargo de los más valiosos elementos artísticos de nuestra sociedad.

La iniciativa de esta fiesta, a beneficio de la suscripción patriótica para la adquisición de una máquina de guerra, se debe a la señora doña Matilde Martín, viuda de Pérez, admirable cantante, que presta su inestimable concurso y desempeñará el más importante papel de la obra.

Escucharemos, además, a las notables tiples señoritas Pura L. Carvajal y Pilar Martín, así como al joven tenor Jorge Sansón, que tomará parte principalísima en la fiesta.

La organización y dirección de esta atrayente velada, será un éxito brillantísimo para la citada doña Matilde Martín y el cuadro de comedias "Caricato", cuyos elementos prestan asimismo su concurso para la representación.

Los coros, sobre todo el integrado por bellas señoritas de nuestra sociedad, ofrecen un conjunto admirable y serán, seguramente, objeto de clamorosas ovaciones la noche de la fiesta.

Francia y nuestros frutos

La Asociación de Exportadores de Tenerife ha recibido los siguientes telegramas:

"Lamento tener que comunicarles que todas las gestiones realizadas con Francia para la exportación de frutos han sido infructuosas. Francia se niega a todo.—IZQUIERDO VELEZ."

"Ayer propuso ministro Estado a Gobierno francés no aplicárase tarifa general a mercancías con destino a Francia, que salieron del puerto de origen antes del día diez, bajo ofrecimiento de igual trato para las que se encuentran en iguales condiciones con destino a España, insistiendo a la vez en que es justo exceptuar a Canarias del trato general por su régimen de franquicias. Ambas proposiciones contestádose hoy de París negativamente.—BENITEZ DE LUGO, ARROYO, SALAZAR."

×

También se ha recibido del Embajador de España en París, el siguiente despacho:

"Criterio Gobierno francés es no establecer régimen especial para procedencias Puertos francos. En cuanto a nuevos derechos se han aplicado a mercancías no declaradas aduanas día 10, doce noche, sin tener en cuenta fecha salida España. QUIÑONES."

Cooperativa "La Popular"

Por el presente anuncio y con arreglo a lo que dispone el artículo 34 de nuestro Reglamento, se convoca a todos los accionistas a una asamblea general que se celebrará el día 21 del corriente, a las 8 y media de la noche, en el Centro de Dependientes, calle de San José, número 34, para tratar los siguientes asuntos:

Lectura del acta anterior.
Gestiones de la Directiva.
Renovación de la mitad de la Directiva.
Informe de la Junta técnica.
Informe del estado de la Sociedad por la Comisión Administrativa.
Proposición de varios sacios para ver si acepta la Asamblea el reconocer fundadores hasta el título número mil.

Dada la importancia de los asuntos a tratar, rogamos a los señores accionistas acudan a la reunión, para que personalmente se enteren de lo que les interesa.

Santa Cruz de Tenerife, 14 de Diciembre de 1921.—El secretario, **Francisco García.**—El presidente, **Francisco Palacios.**

TROPAS A LARACHE

La marcha de nuestros artilleros

En la madrugada de hoy habrá llegado a este puerto, el vapor correo de la Compañía Trasmediterránea "Delfín", requisado por el Gobierno con el fin de que conduzca a Larache las nuevas baterías expedicionarias de Canarias.

El mencionado buque, caso de que no se reciba orden superior en contrario, zarpará esta noche, a las 12, conduciendo a los artilleros tinerfeños, y amanecerá en Las Palmas, donde embarcará la fuerza de aquella isla que va al mando del capitán don Ramón Rúa.

Con objeto de obsequiar a los soldados expedicionarios, la Junta de Damas de la Cruz Roja establecerá durante todo el día de hoy, varios puestos para recibir donativos y tabacos.

Asimismo algunas señoritas asociadas postularán por las calles, a beneficio de las fuerzas tinerfeñas.

Las señoras de la Cruz Roja se proponen regalar también a los artilleros, fajas y bufandas de lana, de imprescindible utilidad para la vida de campaña en invierno.

Tanto en la esfera oficial como entre las clases populares, se prepara una patriótica y entusiasta despedida a los artilleros isleños que marchan a Marruecos.

BANQUETE EN "PINO DE ORO"

Al mediodía de ayer, se reunieron en el Hotel Pino de Oro, con el fin de agasajar al capitán de la fuerza expedicionaria, señor Torrente, todos los jefes y oficiales de esta Comandancia de Artillería.

Celebróse allí un banquete, que fué exquisitamente servido por el acreditado establecimiento, reinando durante el acto la más efusiva cordialidad entre los comensales.

Presidió la mesa el coronel jefe de la Comandancia, señor Díaz-Gil, quien saludó con patriótica y alentadoras frases al joven oficial, contestándole éste, expresando su gratitud hacia los compañeros por el homenaje de que era objeto.

Se pronunciaron también otros patrióticos brindis, y terminó el acto en medio de una franca y cordial satisfacción.

LOS QUE FORMAN LA BATERIA

El personal que forma la Batería expedicionaria de Tenerife, es el siguiente:

Capitán, D. Manuel Torrente Baleato; alférez, D. Manuel Ortega Medina; suboficial, D. José María Laullon Alvarez.

Sargentos.—Diego Rivero Arjona, Antonio Rodríguez Moreno, Francisco Urbano Jurado, Diego Borrego Cid, José Afonso González, Francisco Cruz Aguayo, don José Oliva Blardony, Juan Lestón de Benito.

Cabos.—Enrique Fernández Poyato, Sebastián Miranda Guerra, Eligio Rodríguez Ventura, Manuel Pulido Martín, Cristino Hernández Prieto, Tomás Afonso Pérez, Domingo Rodríguez Miranda, Aurelio Alvarez Rodríguez, Domingo Gil Cruz, Manuel Rodríguez Aceves, Isidoro González Palenzuela, Lázaro Casanova Arvelo, Gregorio Díaz Padrón, Pedro Medina Fuerte.

Cornetas.—Lorenzo González Alonso y Manuel González Quinté.

Artilleros.—Wenceslao Rodríguez Delgado, Nicolás Alonso Melián, Alfredo Abreu de León, Agustín de León Rivero, Estéban Guadarrama Padrón, Gumersindo Zamorano López, José Moreno Moreno, José Santana Croissier, Justo Díaz Quintana, Juan González González, Pedro Pérez Orihuela, Julián Cano González, Santiago Pérez Rivero, Tomás Fariña Armas, Nicanor García Martín, Cipriano Mena Domínguez, Trino Sánchez Afonso, Antonio Rodríguez Luis, Jerónimo Martín Cabrera, Isaac Rodríguez Carmona, José García Expósito, Manuel González Febles, Gregorio Tosco Hernández, Juan Gil Marrero, Daniel González Cano, Francisco Guerra Concepción, Zacarías Pérez Abreu, Marcos Toste Siverio, Manuel Hernández Díaz, Julio Domínguez García, Eduardo González Ramos, Luis Gómez Pérez, Manuel Arteaga Meneses, Sebastián Arteaga García, Tomás García Hernández, Sebastián Rodríguez de Paz, José Rodríguez Tejera, Francisco Rodríguez Díaz, Antonio González Arvelo, Antonio Rodríguez Díaz, Emiliano Pérez, Agustín González Sosa, Enrique González Delgado, Domingo Sánchez Florido, Juan Santana López, Sebastián Padilla Santos, Salvador Rojas Martín, Pablo Cubas Negrín, Pedro Falcón Santana, Juan Herrera Darias, José Rodríguez Hernández, Sebastián García Jorge, Juan Méndez Martín, Jaime Camato Roma, Manuel Alvarez Pérez, Victoriano Rodríguez García, Quintín Hernández Afonso, Pablo Hernández Morera, Pedro Rodríguez Cabrera, Joaquín Pérez, Julián Rodríguez Luis, Juan Molina Quintana, Isidro Peña Ferrer, Indalecio Medina Delgado, Gregorio Gómez Hernández, Gabriel Fuentes Acosta, Eliseo Fagundo Bencomo, Venancio Peraza Hernández, Juan González González, Juan Suárez Benítez, Fulgencio Afonso Rodríguez, Manuel Linares Alvarez, Isidro Goya, Ildefonso Pérez Herrera, Gregorio Martín Carmona, Lucio González Pérez, Juan Méndez de León, Afroniano Palenzuela Nepomuceno, Antonio Hernández Torres, Agustín Gómez Rodríguez, Lorenzo Herrera Delgado, Manuel Siverio Curbelo, Maximino Medina Hernández, Juan Rodríguez Casañas, José García González, Pedro González.

OBSEQUIOS A LOS SOLDADOS

Las fajas y bufandas que le serán hoy entregadas a los soldados expedicionarios por la Junta de Damas de la Cruz Roja, han sido confeccionadas y regaladas por las asociadas y señoras siguientes:

Doña Rosa Guilloto de Navarro, doña María Machado, doña Mariana Calzadilla, doña Mercedes Giu, doña Concepción Clavijo, doña Pilar Izquierdo, doña Isabel Batista, doña Hermógenes Ravina, señoritas de Izquierdo y Martín, doña Ana La-Roche, doña Marta Alexandre de Martín, doña Margarita Alexandre de Valderrama, doña Luisa Lebroun, doña Fanny Lebrun, doña Carmen Hamilton de Estarriol, doña Angeles Carrillo, doña Eloísa Tresguerras de Fragoso, doña Concepción Ortiz-Repiso de Rodríguez, doña Julia Ruíz viuda de Murga, doña María La Rosa Abeleda, doña Angeles Abeleda de la Rosa, doña Augusta B. de García Rivera, doña Victoria Erenas, doña Acacia Hermosillo de Galindo, señora viuda de Ruíz Malo, señoritas de Quesada, señoritas de Calzadilla, doña Polonia Caprario de Casariego, doña Concepción R. Moure viuda de Dugour, doña Soledad Casariego Caprario, señoritas de F. Villalta, doña Leocadia Machado, doña Gertrudis Segovia de Guigou, señoritas de Pérez Zamora, doña Mercedes Hernández de D. del Corral, doña Juana Domínguez de Cruz, doña Candelaria Pérez Batista, doña Gabriela Ramírez, doña Josefa Ramírez, doña María Pérez Díaz, doña Dolores del Castillo viuda de Villena, doña Ana Trujillo Castro, doña Sofía Luisa Poggi, doña Lola Trujillo de Gorostiza, doña Carmen Calzadilla de Maldonado, doña María Rosa Navarro.

NUESTRA DESPEDIDA

Con la más ferviente de las emociones, con la emoción fraternal que ve alejarse de las rocas nativas a ese nuevo plantel de vidas jóvenes y gallardas buscando la guerra, despedimos hoy a los valerosos paisanos.

Que la suerte les acompañe siempre en su nueva y azarosa vida de campaña, y les guíe hacia el final de esa cruenta lucha que tantos sacrificios origina a la patria.

Un abrazo estrecho y firme para todos, y el deseo de que, al regreso, no falte ni uno solo que volver a abrazar con alborozo y alegría.

Noticias varias

En la Matanza de Acentejo ha dejado de existir la respetable anciana doña Josefa Hernández, viuda de Oliva, tía del industrial de esta plaza, nuestro apreciable amigo don José Rodríguez.

Reciban éste y demás familiares la expresión de nuestro pésame.

Procedentes de las Comandancias de Algeciras y el Ferrol, llegarán hoy a esta capital, los alféreces de Artillería, don Manuel Ortega Medina y don Francisco Martín y Martín, agregados a la Comandancia de Tenerife.

El primero de dichos alféreces, continuará esta noche viaje para Larache, con la Batería expedicionaria tinerfeña.

Hoy ha regresado de la Palma, el Tribunal de esta Audiencia provincial.

El lunes próximo comenzarán a celebrarse los juicios orales ante el Tribunal del Jurado, de causas procedentes del Juzgado de esta capital.

El próximo lunes, día 19, a las 3 y media de la tarde, celebrará sesión en el despacho del gobernador civil, la Junta de Protección a la Infancia.

El Ayuntamiento de Santiago del Teide ofrece los postes necesarios y local adecuado para que por el Cabildo Insular se amplíe la red telefónica hasta aquel pueblo y se le provea de un locutorio.

Desde ayer, ha quedado establecida la cooperativa "La Popular" en su nuevo local de la calle de Serrano, 37, el cual cuenta con un magnífico horno de ladrillos refractarios.

OPERARIAS, ganando buenos sueldos, se necesitan hasta cincuenta, en la Rambla de Pulido, número 17.

Ministerio de Cultura 2010

Los años han consagrado la superioridad de este fertilizante como materia nitrogenada.

Sulfato de amoniaco

British Sulphate of Ammonia Federation Ltd.

Delegación para islas Canarias: Compañía Comercial Iberica, sucesor de Rogelio de Loma Santa Cruz de Tenerife y Las Palmas

Vinos y Coñacs **SAUTU Y CIA.** Jerez de la Frontera

PASTELES.—En el Café Excelsior, se venden los ricos pastelillos del Puerto de la Cruz.

MUEBLES.—Se desean comprar de ocasión varias sillas de comedor, un ropero y una cama grande completa.—Dirigirse al Hotel Victoria, habitación, número 12.

LLOYDS CHOICE TEA.—El Té más exquisito y el preferido por todas las personas de buen gusto es el "Lloyds Choice Tea". — Representante para Canarias: NARCISO BRAGE.

PECEÑO, SASTRE, necesita operarias de americanas y pantalones.—Calle del Norte, esquina a la de la Palma.

SIRVIENTA, se necesita una para servicio en casa particular.—Presentarse en el Hotel Victoria, habitación, 12

¡SEÑORAS! En La Laguna, "Hotel Nivaria", se pondrá a la venta, sólo por dos días, 17 y 18 del actual, una preciosa colección de sombreros, últimos modelos parisinos.

La carestía de los alquileres se combate fácilmente, adquiriendo un chalet de madera especial fabricado por la firma Christoph & Unmack S.A. de Niesky (Alemania.)—Acuda usted al número 12 de la calle de Teobaldo Power y le darán toda clase de facilidades.

AHORRE DINERO.—¿Por qué gasta usted tanto en vestir? Pase por la Sastrería de Peceño y encontrará lo que en ningún sitio: elegancia y baratura.—Norte, esquina a la Palma.

Agotada rápidamente la primera partida de PATATAS DE SEMILLA de la marca "Up-to-date" (hoja larga) legítima, que recibió la Compañía Comercial Ibérica, volverá a recibir otra remesa en los primeros días del mes de Diciembre próximo.—Oficinas de la Compañía: San José, 34 (a)

La pasada semana acudió al muelle de Santa Cruz de la Palma un gran grupo de personas, en su mayoría navieros, ansiosos de contemplar los perfeccionamientos de un motor KELVIN, último modelo, que se estaba desembarcando. Todos hubieron de convenir en que es esta una de las primeras marcas europeas.—Se darán más amplios detalles del suceso en la calle de Teobaldo Power, 12.

NOTICE.—TO LET. (La Laguna.) For a period of one year or more, large seven-roomed house; ("agua a presión", electric light, &c.) Large garden containing over 70 fruit trees and yielding vegetables; gardener's cottage. Situated in quiet street. Full particulars apply to Calle Alfonso XIII, 34 Santa Cruz, between hours of 1 p. m. and 3 p. m.

MIL QUINIENTOS MAS.—En vez de los mil sacos de SULFATO DE POTASA DE ALSACIA que teníamos anunciados, recibiremos **2.500** sacos para poder atender la creciente demanda que para este artículo se ha iniciado, debido a los positivos resultados que ha dado en todos los cultivos en los que se ha empleado nuestro SULFATO.—Compañía Comercial Ibérica. Director para Canarias: Rogelio de Loma, Santa Cruz de Tenerife, San José, 34.—Oficinas: Almacenes en "La Concordia" y Benavides.

CASA, se vende una muy hermosa en la Plaza del Príncipe, número 7 (calle de Ruiz de Padrón), tiene tres pisos y agua a presión.—Informarán, Alfonso XIII, número 30.

En la óptica médica, San José, 17, se cuenta con el mejor surtido de cristales en todas las combinaciones esferos-cilíndricas, tóricos, tifocales, "Illtex kriptok" que hoy hay en la provincia.

MATERIALES DE CONSTRUCCION.—En los almacenes de madera de los señores Viuda e Hijos de Aureliano Yanes, se venden: teja francesa, marca "León"; cal hidráulica, marca "Campana", y azulejos blancos; éstos últimos, al inmejorable precio de pesetas TREINTA el ciento.

PEAR'S ANNUAL 1921.—With two Presentation Plates.—The above mentioned annual is now ready and copies may be obtained through our agents.—Haworth & Ingleson.

ENVIO DE LOS REYES MAGOS.—En el nuevo establecimiento de tejidos de Joaquín Cola Sabater, se ha abierto al público la esperada exposición en juguetería, que los Reyes Magos acaban de remitir. Visite esta casa y encontrará donde elegir en gusto, calidad y precios.—Joaquín Cola Sabater, Alfonso XIII, 10.—Teléfono, 282.

PAPAS DE SEMILLA.—Por el último vapor ha llegado una remesa importante de la marca "Up-to-Date" (hoja larga) para precios y muestra, diríjanse a Luis Villegas López, Doctor Allart, número 19.

DEPORTES

El domingo, 18 de Diciembre, a las tres de la tarde, se celebrará una partida de foot-ball entre los equipos "Tenerife S. C." y un equipo del transporte de guerra uruguayo, "Montevideo 33", en el campo de deportes del primero.

[redacted]

EL SEÑOR

DON FRANCISCO ALVAREZ FAJARDO

HA FALLECIDO

Su viuda, hijos, hermanos, hermanos políticos y demás parientes;

Ruegan a sus amistades encomienden a Dios el alma del finado y asistan a la conducción del cadáver, que tendrá lugar esta tarde a las 4 y media, partiendo la comitiva desde la casa mortuoria, Plaza del Doctor Olivera, número 18, al Cementerio; por cuyos favores les quedarán profundamente agradecidos.

La Laguna, 17 de Diciembre de 1921.

El duelo se despide en el sitio de costumbre.

[redacted]

De la Orotava

Festival en el teatro

Según habíamos anunciado, mañana, domingo, celebrará el "Liceo de Taoro" su anunciada función en nuestro teatro.

Es doblemente simpática esta fiesta, en primer lugar por el fin que se propone el "Liceo, de proporcionar en el jubiloso día de Reyes unos momentos de alegría a los niños pobres, obsequiándoles con juguetes, y en segundo lugar por tomar parte principal en el espectáculo lindas señoritas y encantadoras niñas del Realejo bajo y de esta Villa.

La banda municipal se ha prestado gustosa a tocar algunas obras durante el acto.

He aquí el programa de la función:

1.° Sinfonía, por la orquesta que dirige el maestro señor Sosa.

2.° a) "Diego Montes", cuplé interpretado por las señoritas Luisa Clark, Leonor de la Peña, Ascensión Díaz y coro.

b) "Margaritina", canción aldeana, por las señoritas Edelmira Hernández, Pepa Duclos, Rosario y Ascensión Díaz, Blanca Villavicencio y Juana Ledesma.

c) "¡Ay Cipriano!", schotis, interpretado por la señorita Balbina Clark.

d) "Los ratas", de "La gran vía", por las señoritas Carmen Albelo, Carmen Galván y Carmen González y los jóvenes Guillermo Albelo, Manuel Espinosa y Félix Díaz.

e) "La Mussett", fox-trot, por el coro de señoritas.

f) "Lo más castizo", pasodoble flamenco, por la señorita Balbina Clark y coro.

3.° "¡Quién supiera escribir!, diálogo de Campoamor, desempeñado por la señorita María García González y el joven Néstor Chaves García.

4.° La magnífica y graciosísima "Revista-parodia" lírica, en cuatro actos y en prosa, "A las doce de la noche", a cargo del cuadro "Juventud" del "Liceo de Taoro".

Espléndido decorado, cuplés, situaciones cómicas, efectos escénicos, etc.

TITULO DE LOS ACTOS

Primero, "El atentado"; segundo, "En la isla desierta"; tercero, "El campo insurrecto"; cuarto, "¡En libertad!".

PERSONAJES

Evaristas 1.ª, 2.ª y 3.ª.—Amelia la Guayabita.—La secretaria 23ª.-Padre Prior.—Padre Tesifonte.—Padre Canuto.—Padre Pancracio.-Novicio. — General Chinchón. — Arístides.— Dominguito Tiburón. —Insurrectos 1.°, 2.° y 3.°.—El centinela Urquijo.

NOTA

Los cuplés y la revista se cantarán con orquesta, la que galante y desinteresadamente se ha ofrecido para este acto.

×

Sería completo para los niños el día de Reyes, si, además de los juguetes, el Liceo les obsequiara, en función de tarde, con el mismo espectáculo de mañana. Miel sobre hojuelas para los pobres niños.

De sociedad

De su viaje de novios a la Península y el Extranjero, han regresado a esta villa don Melchor de Zárate y su bella esposa doña Ana Cólogan.

—En su finca del "Rincón" se hallan pasando la temporada de invierno las señoritas de Zerolo, acompañadas de Miss Violet Danson, de distinguida familia inglesa

—Enviamos el más sentido pésame al profesor de esta banda municipal, don Pedro Baute y Sosa, por el fallecimiento de su señor padre, ocurrido recientemente.

—En breve embarcará para Alemania, en viaje de negocios, el comerciante de esta plaza, don Félix Reyes Martín.

—Ha ingresado en la Guardia civil el primer teniente de infantería de este destacamento, don Juan Rodríguez Guillén.

—Ha llegado a esta población el primer teniente don Carmelo Llarena y Bravo de Laguna, que ha sido destinado a prestar sus servicios en esta plaza.

—Se halla enfermo nuestro apreciable convecino don Félix Quintero, a quien deseamos rápida mejoría.

Paseo y música

Programa de las obras que ejecutará la banda municipal en la za de la Constitución, mañana, domingo, de 3 y media a 5 y media de la tarde:

"El As", (Le Madelón), pasodoble, Robert; "Las campanas", fox-trot, Pastallet; "La alegría de la huerta", fantasía, Chueca; "Bohemios", escena y coro, Vives; "Soñando", valses, Gasperoni; "El Boro", paso-doble, Moullor.

CORRESPONSAL.

LA CUESTION FRUTERA

El "José", a Inglaterra

De acuerdo con los receptores de Francia, los exportadores de frutos han determinado que el vapor "José", vaya a descargar la fruta a Inglaterra.

Con este motivo se ha telegrafiado a los consignatarios de Burdeos, a fin de que cuando llegue mañana a Bassens dicho buque se le dén las oportunas órdenes para que siga viaje a Londres, en cuyo puerto efectuará la descarga.

El cargamento que conduce el "José", asciende a 6.000 huacales de plátanos.

Otros buques

La "Línea Frutera Canaria", ha dispuesto que el vapor "Falkefjell", que debía salir para Bassens (Burdeos), siga también viaje para Inglaterra.

El expresado buque llegará hoy a este puerto y comenzará a cargar fruta para Liverpool.

—Aún no se ha determinado para qué puerto ha de cargar el vapor de Thoresen. "Santa Cruz", que se encuentra en Las Palmas.

El "Santa Cruz" tenía anunciada su salida para Bassens.

DE SOCIEDAD

Por noticias particulares nos hemos enterado de que en Barcelona ha sufrido últimamente una operación quirúrgica nuestro apreciable amigo don Vicente Miranda, hermano de nuestro activo corresponsal en la Orotava, don Francisco.

El señor Miranda ha sido asistido por el notable especialista Dr. Bartrina, habiéndosele practicado la operación con toda fortuna, y siendo su estado altamente satisfactorio.

Por demás está decir cuanto celebramos la mejoría del estimado amigo, a quien, como a su familia, felicitamos de todas veras, anhelando el pronto regreso del paciente a su tierra natal.

—Esta noche se efectuará en esta capital, el enlace de la bella señorita María Maffiotte y Suárez Corvo, con nuestro querido amigo, el culto letrado, don Andrés Orozco Batista.

Debido al reciente luto de los novios, la boda se celebrará en familia.

—Hoy llegará de la Península, el teniente coronel de la Guardia Civil, don Alfonso Rosillo Ballesteros, nuevo jefe de la Comandancia de Canarias.

—Hoy regresará a Las Palmas, el comandante de Infantería, don Andrés L. Cáceres, ayudante de campo del general de brigada, señor Rodríguez Casademunt.

—Esta noche se embarcarán para Larache, formando parte de la Batería expedicionaria de Artillería, los apreciables jóvenes don José Oliva Blardony y don Cristino Hernández Prieto.

Deseámosles feliz viaje y mucha suerte.

—En la vecina ciudad ha fallecido el apreciable señor don Francisco Alvarez Fajardo, persona que contaba allí con numerosas amistades.

Reciba la dolorida familia nuestro pésame.

—Ha marchado para la Orotava, el teniente de Infantería, don Carmelo Llarena y Bravo de Laguna, destinado a una de las Compañías allí destacadas.

—En La Laguna se ha verificado el enlace de la bella señorita Luz Marina Suárez, con el estimado joven don Marino Cabrera Cruz

—También ha contraído matrimonio en la vecina ciudad, con la apreciable señorita Ascensión Falcón, el joven don José González Falcón.

Deseamos muchas felicidades a las nuevas parejas.

—En el Hotel Orotava fué obsequiado anoche por sus amigos con una comida de despedida, el joven escritor y querido compañero nuestro, don José Blardony, que se embarcará hoy para Larache con las tropas expedicionarias.

A la par que lamentamos la ausencia del señor Oliva, culto colaborador de LA PRENSA, le reiteramos nuestro deseo de que la suerte le acompañe durante su estancia en Africa, y que pronto tengamos la satisfacción de verle de nuevo entre nosotros.

De La Laguna

Matazón clandestina

Los empleados del resguardo de Consumos de la vecina ciudad han descubierto una matazón clandestina de reses, formulando la correspondiente denuncia a la autoridad local.

Pero lo más grave del caso, según nos informan, es que se ha encontrado, como "cuerpo de delito", la piel de un perro, recientemente sacrificado, y cuya carne supónese ha sido también destinada al consumo del vecindario.

El hecho revela una desaprensión inaudita por parte del "industrial" o industriales que de tal forma burlan las ordenanzas del Municipio y los más elementales preceptos de la salubridad pública.

Para comprobar la exactitud de la denuncia, se ha pedido informe por la Alcaldía al veterinario municipal, con objeto de pasar el tanto de culpa a los tribunales.

CRONICA DEL PUERTO

El "San Mateo"

Ayer por la mañana llegó de Las Palmas, el vapor noruego, "San Mateo", de la línea frutera de los señores Otto Thoresen.

Ha atracado al muelle, con objeto de cargar frutos del país para Londres, para cuyo puerto ha sido despachado.

El "Nicoya"

Procedente de Liverpool, fondeó al mediodía en este puerto, el vapor inglés, "Nicoya", de la Compañía Fyffes Limited.

Trajo algunas mercancías y material para el empaquetado de frutos.

También el "Nicoya" se halla atracado al muelle, embarcando frutos para conducir a Garston.

Llegada de trasatlánticos

Mañana por la tarde llegarán a nuestro puerto, los vapores de la Compañía Trasatlántica, "Patricio de Satrústegui" y "Claudio López", procediendo ambos de Barcelona y Cádiz.

El primero se dirige a Santa Cruz de la Palma, Puerto Rico, Habana y Centro América, y el segundo saldrá con destino a la Palma, Río de Oro, Monrovia y Fernando Póo.

GANGA

Se vende un automóvil "Fiat", con carrocería jardinera para 16 pasajeros, en perfecto estado de conservación y funcionamiento.

Condiciones de venta nunca vistas: NO FIJAMOS PRECIO. Este lo señalará el comprador, pues admitiremos ofertas de toda persona entendida, e interesada en adquirir este automóvil. La mejor oferta será la aceptada.

Aprovechad, pues, la ocasión, y dirigid vuestras ofertas a ALBERTO CAMACHO, Imeldo Serís, 70 y 72, Santa Cruz de Tenerife.

EMBARQUE APLAZADO

Según nos informan a última hora, ha sido aplazado para mañana el embarque de los artilleros destinados a Larache.

Aun se desconoce la hora exacta de la partida.

Real Club Tinerfeño

Por acuerdo de la Junta Directiva se convoca a los señores socios propietarios y de número para celebrar Junta general extraordinaria el día 17 de los corrientes, a las 9 y media de la noche, con sujeción a la orden del día que a continuación se expresa.

ORDEN DEL DIA

Acta de la anterior.
Lectura de la memoria.
Examen de cuentas.
Elección de cargo.
Proposiciones y manifestaciones de los señors seocios.

Santa Cruz de Tenerife, 12 de Diciembre de 1921.—El secretario, **Narciso Brage.**

ALFALFA

Y SEMILLAS DE LEGUMBRES

Calabazas, berengenas, cebollas, coles, coliflor, espinacas, guisantes, habichuelas nabos, zanahorias, etc.

Semillas frescas que se reciben en todos los correos, de la casa Juan Leyva, Sucesor de Pedro Giraud, de Granada.

De venta en los establecimientos siguientes:

Don Antonio Vandewalle, Alfonso XIII, número 81.—Don Manuel Filpes (droguería), Valentín Sanz, número 4

Para señoras

las últimas novedades se acaban de recibir en Petit París, Pérez Galdós, 5

Una gran colección de sombreros modelos de terciopelo y fieltro, abrigos hechos alta novedad, telas de lana en todos colores, paños de dama gamusas gran fantasía, terciopelos y astrakan, boas de plumas y pieles un gran surtido, jerseys de lana y seda largos y cortos, telas del Pirineo, franelas de todas clases, capitas, botas y abriguitos para niños, pañoletas en todos tamaños, y un sinnúmero de adornos de gran novedad para la presente temporada de invierno.

CIRCULO DE AMISTAD XII DE ENERO

Casino de Santa Cruz de Tenerife

Se convoca a los señores socios de este Casino, para la JUNTA GENERAL que se ha de celebrar el miércoles, 21 del actual, a las 9 y media de la noche.

ORDEN DEL DIA

1.—Elección de los señores socios de número que han de desempeñar los cargos de la Junta Directiva y Comisión de Presupuestos en el próximo año de 1922.

2.—Discusión y aprobación de los Presupuestos del año entrante.

3.—Solicitud de varios señores rogando se dé un plazo para admisión de socios sin pagar cuota de Entrada.

4.—Manifestaciones de la Presidencia y de los señores socios.

Santa Cruz de Tenerife, 12 de Diciembre de 1921.—El secretario, **Moisés Grandoso.**—V.° B.°, el presidente, **Ramón Baudet.**

GRADUACION

Y CORRECCION DE LA VISTA

MR. R. RIEU.—OPTICO

Alfonso XIII, núm. 9

Participo a mi distinguida clientela y al público en general que acabo de recibir el sin rival cristal "Lumier" del Ingeniero óptico, Mr. Daulnoy y recomendado como el mejor que se conoce por los célebres Doctores oculistas de París, Mr. Abadic y Mr. Roques. Al ofrecer a mis clientes este cristal, creo prestar un buen servicio a esta capital, llenando un vacío a tiempo a todas las personas obligadas a tener que gastar cristales de clase inferior y defectuosa y muchas veces mal elegidos de parte de quien se los vende y que son la causa de muchas complicaciones en lo más importante de los sentidos que es la vista. Por tanto esta casa verá recompensados sus esfuerzos, mereciendo como siempre la confianza del cliente y del público. Se ofrece toda garantía a las fórmulas de los señores médicos oculistas, reparaciones de lentes y gafas e instrumentos ópticos.—**R. RIEU.**

Automóviles de alquiler

DOMINGO GONZALEZ REYES "El Candelariero", antiguo encargado de la Empresa de automóviles "Camachos", pone en conocimiento del público, que ha dejado de pertenecer a dicha Empresa y ofrece el servicio de sus automóviles igual que de los diez y nueve que administra de diferentes y acreditadas marcas, (estando todos ellos en perfecto estado de limpieza y conmoción) para lo que ruega a su numerosa clientela que cuando desee algún servicio llame al **teléfono número 143,** en el Café "Cuatro Naciones".

LA TINERFEÑA

SOCIEDAD ANONIMA DE LA PLAZA DE TOROS

De conformidad con lo dispuesto en nuestros estatutos, se convoca a los señores accionistas para celebrar Junta general ordinaria el día 23 de los corrientes a las 18 (seis tarde) en el local de la "Catalana", calle de Valentín Sanz, 31.

Santa Cruz de Tenerife, 13 de Diciembre de 1921.—Visto bueno, el presidente, Lorenzo Fernández.—El secretario Alejandro Fernández.

ORDEN DEL DIA.—Renovación de cuatro consejeros propietarios que corresponden renovar para el año próximo; elección de un consejero por renuncia, y de los tres suplentes.

COOPERATIVA CIVICO-MILITAR

DE SANTA CRUZ DE TENERIFE, INTERVENIDA POR EL ESTADO

Aprobado por el Ministerio del Trabajo el reglamento de esta nueva cooperativa de consumo y dispuesto por real orden de 26 de Marzo próximo pasado que el pago de las cuotas con que los funcionarios públicos deben contribuir a la formación del capital social, habrá de ser en todo caso previo al de la aportación del Estado, se ruega a todos los funcionarios del Estado que deseen pertenecer a esta Cooperativa se sirvan abonar a la brevedad posible en los locales de esta Sociedad (Botón de Rosa, 5, en esta capital, y Alfonso XIII, 58, en La Laguna) el 5 por 100 de su sueldo mensual.

Tiéndese con esto, a procurar que por el Estado se libre a esta Sociedad en el menor tiempo la mayor suma posible al objeto de contar con un capital inicial lo suficientemente crecido, para desarrollar desde el primer momento, con la mayor intensidad, las funciones propias de estos organismos.

A los funcionarios del Estado que sean socios de la antigua Cooperativa, se les deducirá de su capital respectivo, el 5 por 100 repetido, llevándolo a nueva cuenta.

Caja de Ahorros y Monte de Piedad

SUBASTA

El día 18 del actual, a las 10 de la mañana, en las oficinas de esta Sociedad, calle Juan Padrón, número 11, tendrá lugar la de los objetos empeñados, cuyos plazos han vencido, sin que sus dueños hayan hecho las renovaciones que marca el Reglamento.

Dichos objetos se hallan expuestos al público hasta el día de la subasta en estas oficinas de 10 a 12 de la mañana.

Santa Cruz de Tenerife, 6 de Diciembre de 1921.—El Director Gerente, **R. Hernández Sáyer.**

Aviso al público

Wenceslao Acosta participa a los poseedores de billetes de su OBSEQUIO DE UN AUTOMOVIL que, por haber sufrido éste importantes averías desiste de sortearlo en combinación con la Lotería de Navidad, pudiendo devolverse los billetes en los sitios donde hayan sido adquiridos, en su casa de los Naranjeros, donde se les entregará su importe.

Casa Alexandre

Llegaron los juegos de tocador que se esperaban: es un surtido extenso en plata, nikel, metal blanco y marfil francés. También juegos de cepillos de cabeza y de ropa, para caballeros. Gran novedad en servicios completos de cristalería fina para mesa. Vajillas de porcelana fina para 8 y 12 cubiertos. Lámparas eléctricas, nuevo surtido selecto. Joyería fina del mejor gusto y bisutería de verdadera fantasía.—**CASA ALEXANDRE,**

Plaza de la Constitución.

ANUNCIO

Conferida en Junta general de segunda convocatoria la representación plena del Colegio Oficial de médicos de la Provincia, al Colegiado don Julián Rodríguez Ballester, que habita Cruz Verde, 20, en esta capital, se hace saber al público a los efectos de cuanto se relacione con tal entidad (sellos de certificados, cobros, pagos, etc.), en tanto se efectúe la elección de nueva Junta directiva, de cuyo acto en su día se dará conocimiento.

Santa Cruz de Tenerife, 26 de Septiembre de 1921.

"HOTEL UNION"

CALLE DE BRAVO MURILLO

LAS PALMAS — — GRAN CANARIA

El más cercano a Correos y Telégrafos y al Comercio.—Hospedaje a pensión.—Precios módicos.—Servicio esmerado.

Propietarios: don Melquiades León y don Rogelio Cabrera.

"LA ESTRELLA"

GRAN ALMACEN DE CALZADO

Este acreditado establecimiento recibe todos los meses lo mejor y más moderno de este ramo.

PRECIO ECONÓMICO

Candelaria, 23

Santa Cruz de Tenerife.

LE PRINTENPS

GRANDES ALMACENES DE TEJIDOS Y NOVEDADES

En estos acreditados almacenes se acaba de recibir las últimas novedades para Otoño e Invierno en sombreros, trajes confeccionados para señoras, abrigos, pieles, boas, paraguas, bolsos fantasía, juegos de cama, ropa blanca, equipos para novia, telas de seda, lana y algodón para trajes, etc.

Para caballeros, cortes de trajes ingleses, pañuelos, calcetines, perfumería, etc., etc.

Gran surtido de artículos para niños y niñas, juguetes, etc., etc.

"LE PRINTEMPS"

S. Francisco, 9. Sta. Cruz de Tenerife

Fábrica de tabacos

"LA BELLEZA"

En el despacho de esta fábrica, calle de Valentín Saenz, número 6 (antes Norte) encontrará el público tabacos selectos de todas vitolas "Estilo Habana"

Ministerio de Cultura 2010

FLORIDO HERMANOS

YA LLEGARON LOS RICOS VINOS — PARA PASCUAS Y AÑO NUEVO — CLASICA — RAYA OLOROSA — RAYA FINA — FINO ESCOGIDO — MOSCATEL SOLERA — MOSCATEL FINO — QUINA FLORIDO, APERITIVO

La mejor **CLASICA** Manzanilla

DE VENTA EN TODOS LOS BUENOS ESTABLECIMIENTOS DE COMESTIBLES Y CAFES — SE GARANTIZA SU PUREZA — SON LOS QUE BEBEN TODAS LAS PERSONAS DE BUEN GUSTO

Patatas «Up-to-Date»

EL MEJOR PRECIO — HOJA ANCHA — LA MEJOR SEMILLA

L A R K I N S O N

Examínese y compárese con otras semillas.

La semana próxima llegará un importante cargamento para varios comerciantes.

Pídase la marca G. T. L.

G. B. MACKAY.

Santo Domingo, 4.

CAMISERIA MADRID

GRAN LIQUIDACION

Por tener que pasar a otro ramo de artículos, se liquidan las existencias de la Camisería Madrid, **con un** 50 por 100 de rebaja, a saber:

Camisas que eran de 12 pesetas a 7; las de 15 a 9; las de 16 y 17 a 10; las de 25, de seda, última novedad, a 18 pesetas.

Medias de seda a 3'50, 4'50, 5 y 6 pesetas; medias de hilo escocia a 3, 3'50 y 4; calcetines de seda, hilo y algodón, a precios increíbles.

Corbatas cuellos y puños, con un 50 por 100 de rebaja.

También hay un extenso surtido en perfumería de varias acreditadas marcas, que se realiza a precio de costo.

Gran surtido en bisutería y otros muchos artículos difícil de enumerar.

No confundirse

CAMISERIA MADRID, Cruz Verde, 20

Junto a la farmacia de EL NEGRITO

West Indies Importing Co.

Pier 10 North Wharves

FILADELFIA, U. S. A.

Esta importante casa acepta consignaciones de frutos para New York, etc.

Para informes, dirigirse a su Agente en Canarias, **Francisco Cambreleng,** Santa Cruz de Tenerife, Dr. Allart, 17. Las Palmas: Pérez Galdós, número 3.

Camachos

EMPRESA DE AUTOMOVILES

Teléfono, 402.

AVISO IMPORTANTE

Reorganizada nuevamente esta Empresa con la adquisición de Autos de inmejorables condiciones para el servicio de alquiler a que siempre se ha dedicado, pone en conocimiento de su clientela y del público en general que su antiguo Encargado, don Domingo González Reyes, ha dejado de pertenecer a la misma como tal, debiendo, cuando tenga necesidad de sus servicios, avisar por **teléfono número 402** a la calle del Dr. Comenge, número 5, donde tiene instalada su oficina, en la seguridad de quedar altamente satisfecho de los servicios de esta Empresa.

Gran rebaja de precios

BAZAR "LA PAZ"

— Alfonso XIII, números 19 y 21 —

Deseando disminuir las existencias para facilitar el Balance de las mismas de fin de año, se realizan a precios verdaderamente de ocasión, algunos a menos que en fábrica. Grandes cantidades de géneros de todas clases entre ellos, casimires, lanas para señoras, terciopelos, telas para sábanas, mantelería, colchas, mantas, percales, medias y calcetines, además varios renglones de mercería y quincalla como cubiertos para mesa, cucharas, masetas, etc., etc. Mucho calzado de todas clases e infinidad de artículos difícil de mencionar. ¡Visitar esta casa para convencerse!

LA REALIZACION dió principio hoy y terminará el día 25 del corriente.

Despacho desde las 8 y media de la mañana hasta las 7 y media de la tarde.—**No confundirse de local y fijarse que sólo durará los citados 20 días.**—ALMACENES **"LA PAZ"**

Alfonso XIII, númeos 19 y 21

Antonio Oramas

ABOGADO

ha trasladado su bufete a la calle de Valentín Sanz (antes Norte), número. 43, frente a la Plaza del Príncipe. Teléfono, número 425.

"MEDICAL"

(BOUCLE)

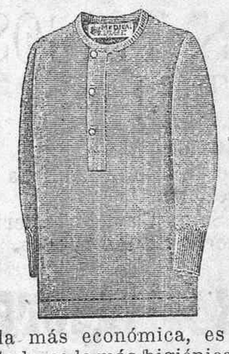

Es la más económica, es la más acreditada, es la más higiénica e inencogible, por su doble tejido **único que existe** formando rizos el reverso, como una tealla rusa. (Con patente de invención, número 56.693.)

De venta: GABRIEL ASENSIO, **Maison Blanche.—Cruz Verde, 19**

Gabardinas inglesas, clase superior, a pesetas 80'00.

AZUFRE

Azufres "Ventilado Sublime" y "Doble Refinado Molido" de calidad insuperables, en sacos de 40 y 20 kilos, a precios sin competencia.

De venta: Depósitos de Francisco Cambreleng, Doctor Allart, núm. 17. Teléfono 107. Santa Cruz de Tenerife.

INFORMACION POR CABLE

De nuestro corresponsal en Madrid

DE LA PENINSULA

LAS DIPUTACIONES.—UN BANQUETE EN PALACIO

Madrid. 16. 15.—Los representantes designados por la Asamblea de Diputaciones provinciales que se ha reunido en Madrid, entregó hoy a los señores Maura, Cambó y conde de Coello las conclusiones acordadas por dicha asamblea para el mejoramiento económico y administrativo de dichos organismos.

El rey dará mañana un banquete en honor de los asambleistas.

GESTIONES QUE FRACASAN

Al recibir hoy a los periodistas les manifestó el señor Maura que se habían estropeado las gestiones para el arreglo del conflicto hullero, y que, según parece, desde hoy se había declarado la huelga.

Refiriéndose después a los debates parlamentarios, mostróse complacido del discurso del marqués de Alhucemas, felicitándose de su coincidencias en muchos puntos con el criterio del gobierno.

MAESTRE CONFIRMA LA HUELGA DE ASTURIAS

El ministro de Fomento confirmó las dificultades que habían surgido en el asunto de los mineros de Asturias.

Según el ministro, los obreros hállanse divididos en dos bandos, uno de sindicalistas y otro de comunistas, negándose estos últimos a atender las excitaciones de la comisión que vino a Madrid de no declarar la huelga en vista de la buena disposición en que se hallaba el gobierno.

Con este motivo, parece que ha comenzado el paro en algunas minas.

CORTINA IGNORA EL APRESAMIENTO DE LAS LANCHAS FRANCESAS

El marqués de Cortina dice que ignora que hayan sido capturadas tres lanchas francesas con contrabando de guerra.

Añadió que el cañonero «Bonifaz», que dicese había hecho el apresamiento, está reparando averías.

RECETAS AL JUZGADO

El conde de Coello ha remitido al Juzgado varias recetas humorísticas despachadas por determinados farmacéuticos, a los que denunció ayer en el Congreso el señor Martínez Villar.

El ministro nos dijo que se castigará con mano dura tales abusos, pues es intolerable que se juegue con cosa tan sagrada como la salud pública.

ANIDO A TARRAGONA

Ha marchado a Tarragona el señor Martínez Anido que recibió noticias de haber fallecido en aquella población un cuñado suyo.

CIERVA A MELILLA

El señor Cierva ha confirmado que irá a Melilla tan pronto se lo permitan las tareas parlamentarias.

Niega que pensara destituir al general Sanjurjo, al que ha nombrado teniendo en cuenta las especiales dotes que ha demostrado en la campaña.

Unicamente, dice, le ha recordado la prohibición de hacer declaraciones, y en cuanto a las que ayer se han publicado de dicho general, las considera de mera información.

NOMBRAMIENTO

Se ha firmado el nombramiento de don Adriano Contreras para el cargo de presidente del Consejo de minería.

OTRAS DISPOSICIONES

Ha sido destinado al Gobierno de Tenerife, el guardia de Seguridad, Vicente Lafuente.

—Se ha autorizado al Ayuntamiento de la Gomera para continuar cobrando el impuesto de Consumos por varios años.

LA CORRESPONDENCIA DE CANARIAS

En vista de la excesiva correspondencia para Canarias y Africa, ha sido necesario agregar tres vagones a los trenes que la conducen.

Marruecos

PARTE OFICIAL

Madrid, 16.—Según participa el Alto Comisario, no ocurre novedad en los territorios de Ceuta y Tetuán.

El blocao Miserella, núm. 3 de Xauen, ha sido tiroteado sin novedad por nuestra parte, dejando el enemigo abandonado un muerto, que fué recogido por reconocimiento practicado por la guarnición del Had.

En Melilla las novedades son las siguientes: Desde la posición de Tifasor y con artillería fueron dispersados los grupos enemigos concentrados en la desenbocadura del Kert.

La posición de Yazamen participa que la sección de custodia encargada del cargamento alijado por el vapor «Alerta» fué hostilizada por grupos moros, que fueron rechazados sin novedad por nuestra parte.

El general Cabanellas da cuenta de que sigue con las fuerzas de su columna el paseo a Sidi Sadik y Karas Gab, sin encontrar enemigo y regresando a Zaio después de dejar abastecidas las posiciones.

En la posición Zaio se presentó un soldado del Regimiento de Infantería de Melilla, fugado de Kara Ziacha, donde estaba prisionero, y en Yazamen se presentó el soldado de igual cuerpo, Vicente Canesa Martínez, fugado también de Tauriat.

En Benisicar reina tranquilidad.

FALUCHOS FRANCESES APRESADOS

Melilla.—Circulan rumores de que el cañonero «Bonifaz» hundió un falucho con armas y municiones, apresando, además, dos lanchas con contrabando, que dícese era de procedencia francesa.

RAZZIAS.—FORTIN RECUPERADO

Melilla.—Las tropas de la columna Berenguer han hecho una «razzias» enel poblado de Barraca.

En las operaciones de ayer fué recuperado el fortin de Sidisadik.

EL PREMIO DE "LA PRENSA"

Melilla.—Nuevamente se ha preguntado a todos los Cuerpos si existe entre los soldados heridos algún literato para otorgarle el premio concedido por el diario «La Prensa» de Tenerife.

HABLA SANJURJO

Melilla.—El general Sanjurjo ha desmentido que los franceses pasaran el Mulay (textual.)

También ha justificado el no haberse podido auxiliar a los defensores de Monte Arruit.

CAVALCANTI ENTREGA EL MANDO Y MARCHA A MADRID

Melilla.—El general Cavalcanti ha entregado hoy el mando de la Comandancia de esta plaza, posesionándose inmediatomente su sustituto, el general Sanjurjo.

Hablando con los periodistas, manifestó el general Cavalcanti que no le había sorprendido el relevo, añadiendo que había recibido telegramas del señor Cierva, dedicándole grandes lisonjas y elogios por su actuación.

El señor Cavalcanti marchará hoy a Madrid.

SESIONES DE CORTES

SENADO

Continuó su discurso el marqués de Alhucemas, estudiando los derechos que asisten a España sobre Marruecos.

Declárase partidario del protectorado civil, explicando sus ventajas.

Considera inoportuno el proyecto de recompensas, y aboga porque se nombre una comisión parlamentaria para estudiar las responsabilidades.

INTERVIENE MAURA

El jefe del gobierno, señor Maura, contesta al marqués de Alhucemas.

Juzga ineficaz el nombramiento de una comisión parlamentaria, como propone al jefe demócrata.

Insiste en que los liberales no comparten la responsabilidad por los actos del gobierno, y rechaza el calificativo de perturbador que le aplicó el señor Posada.

Coincide con el marqués de Alhucemas en la forma de ejercer el protectorado en Marruecos, y afirma que la permanencia allí del Ejército es transitoria.

Rectifica el marqués de Alhucemas, insistiendo en sus puntos de vista sobre el problema morroquí.

ALFAU ALUDE AL REY

Interviene de nuevo en el debate el general Alfau, que defiende su gestión en Marruecos, rechazando los cargos que contra él formuló el señor Maestre.

El señor Alfau dirige algunas alusiones al rey, llamándole la atención la Presidencia.

El señor Cierva censura la actuación parlamentaria del General Alfau, que dice, perjudica a la monarquía, y niega que se obstaculice su gestión ministerial.

SE HABILITA EL LUNES

Acuérdase habilitar el lunes para discutir el proyecto de ordenación bancaria.

CONGRESO

Después de varios ruegos y preguntas, comienza a discutirse la reforma de la Ley de accidentes del trabajo.

El señor Guerra del Río impugna el proyecto, suscitándose un debate en el que intervienen los señores Gascón y Marín, Saborit y Emiliano Iglesias.

Se aprueba, por último, el proyecto.

El conde de Santa Engracia impugna la reforma de la Ley de represión del contrabando.

Acuérdase prorrogar la sesión, oponiéndose el señor Sarradel, lo que da lugar a un incidente.

Apruébase también el proyecto.

De la madrugada

LA CUESTION FRUTERA.—INTERVENCION DEL SEÑOR ARROYO

Madrid, 16.24.—En la sesión de hoy en el Congreso, el señor Arroyo expone los perjuicios que a Canarias ocasiona la ruptura del "modus vivendi" con Francia.

Habla de los quebrantos que sufrirá la exportación frutera de esas islas, que dice excede en la actualidad de 100 millones de pesetas, de las cuales 20 corresponden a la exportación que se hacía a Francia.

Por ello, dice, podrá juzgarse de la gravedad que implica el conflicto.

Añade que además de la repentina supresión del comercio francés, es probable la depreciación del mercado inglés por verse obligados los exportadores a hacer mayores envíos a Inglaterra.

Requiere al gobierno para que, aparte de seguir las negociaciones diplomáticas con Francia, negocie que se abran nuevos mercados en Europa, como los que existieron antes de la guerra, y abaraten los transportes ferroviarios y marítimos para ensanchar el mercado de la Península.

Opónese a que se decrete la prohibición de que entren en Canarias mercancías francesas, porque se sentaría el precedente funesto de que se puede modificar la Ley que es vida de Canarias.

El ministro de Fomento contesta al señor Arroyo, elogiando la gestión que ha realizado el señor González Hontoria en el pleito comercial que se ha suscitado con Francia, y manifestando que el gobierno procura buscar remedio al conflicto.

FRANCIA ENVIA UN DELEGADO

El gobierno francés anuncia que envía a Madrid al funcionario del Ministerio de Comercio, M. Berruit, para reanudar las conversaciones comerciales con España.

Hoy se ha publicado el Libro rojo con los antecedentes de la ruptura.

DIMISION ADMITIDA

Hoy se reprodujo en el Ayuntamiento de Madrid el incidente con el alcalde, resultando agitadísima la sesión.

Después de acalorados debates, acordóse admitir la renuncia del conde de Limpias por 23 votos contra 21.

13.000 MINEROS EN HUELGA

De Oviedo comunican que se hallan en huelga 13.000 mineros.

Témese que se extienda el paro.

Ultimas noticias

PALACIO DESTRUIDO.—UN CENTENAR DE SOLDADOS MUERTOS

Bucarest.—A consecuencia de la explosión de varias bombas ha sido destruído el palacio de Cinrauzia, en Besarabia, resultando muertos un centenar de soldados y policías que lo guarnecían.

LA CUESTION IRLANDESA

Londres.—La prensa dedica todos, sus comentarios a la sesión inaugural del Parlamento.

Elógiase el discurso de Lloyd George, explicando los términos del convenio anglo-irlandés, que dice comparte las libertades y derechos del Imperio.

Los representantes del Ulster presentaron una moción para que se declare que el Gobierno ha faltado a sus compromisos.

Dichos representantes opónense a la delimitación de fronteras.

CONVOY ATACADO.—70 BAJAS

Londres.—En Delhi, los rebeldes atacaron un convoy protegido por tropas británicas, resultando 70 bajas.

BOLSA DE MADRID

Francos	53.40
Libras	28.32
Francos suizos	132.00
Francos belgas	51.70
Liras	30.50
Dólares	6.90
Marcos	3.45
Coronas	0.00
4 por 100 interior	67.50
Banco de España	525.00
5 por 100 amortizable	90.00
4 por 100 amortizable	85.00
Deuda exterior 4 por 100.	82.90
Ferrocarriles del Norte	286.00

LINEA DE VAPORES FRUTEROS

OTTO THORESEN—KRISTIANIA

SALIDAS DEL MES DE DICIEMBRE

El magnífico vapor **"SAN MATEO"** el día 16, para LONDRES.

El magnífico vapor **"SARDINIA"** el día 22, para LONDRES.

Para más informes, dirigirse a las oficinas de don **Alvaro Rodríguez López,** Marina, 49. Sta. Cruz de Tenerife.

BAZAR DE CAULFIELD

CURIOSA EXPOSICION DE JUGUETES

Se recomienda a todas las personas interesadas en la adquisición de juguetes, efectúen sus compras desde ahora, para evitar la aglomeración de público en la víspera de REYES.

SVENSKA LLOYD

GOTHENBURG

El día 24 de Noviembre de 1921 salió de Gothenburg para Tenerife (vía Gibraltar y Casablanca el magnífico y rápido vapor sueco

"MANSURIA"

el cual conduce carga para este puerto.

— — — — —

Llamamos la atención de los señores Comisionistas y Receptores de esta Plaza, para que se sirvan telegrafiar a sus Representados o exportadores en CASABLANCA con objeto de que aprovechen el envío de sus mercancías por este vapor.

Para más informes: sus Consignatarios, **BAUTISTA & MARTINON.**

Dr. Comenge, número 21 (a)—Teléfono, número 188

Vapor para la Habana

El rápido y hermoso vapor correo francés

"CAROLINE"

de 12.650 toneladas, llegará a nuestro puerto en la segunda quincena del corriente mes de Diciembre, admitiendo pasajeros de todas clases y carga para dicho punto. Para informes: don R. GARCIA.

Casa de HARDISSON HERMANOS, Villalba Hervás, 5 (antes Tigre.)

USAD LOS EXQUISITOS PRODUCTOS DE PERFUMERIA

Erasmic

JABONES, EXTRACTOS, LOCIONES Y ESPECIALIDADES

Bank Of British West Africa Limited

Estableci do en 1894

Capital autorizado	**4.000.000**	**de Libras**
Capital suscrito	**3.000.000**	**de Libras**
Capital desembolsado	**1.000.000**	**de Libras**
Reserva	**625.000**	**Libras**

PRINCIPALES ACCIONISTAS

Lloyds Bank Limited.

London County Westminster & Parrs Bank Limited.

National Provincial & Union Bank of England Limited.

Standard Bank of South Africa Limited.

CASA CENTRAL: 17/18, Leadenhall Street, London, E. C.

— Liverpool — Manchester — New York — Hamburgo —

SUCURSALES EN LAS PRINCIPALES PLAZAS DE AFRICA OCCIDENTAL, MARRUECOS, EGIPTO, LAS PALMAS (Gran Canaria) y

SANTA CRUZ DE TENERIFE

Ofrecemos a nuestros clientes la absoluta reserva de sus operaciones, por estar obligado a ello todo el personal de este Banco.

YEOWARD LINE

SALIDAS DEL MES DE DICIEMBRE PARA LIVERPOOL

Día 23.—Vapor **"AGUILA"**

Día 30.—Vapor **"ARDEOLA"**

Estos vapores tienen hueco disponible para frutos, y reunen las mejores condiciones en sus sollados y bodegas para el transporte de los mismos. Admitimos pasajeros de primera clase para Madera y Liverpool.

Tarifas de fletes y otros informes pueden obtenerse de sus consignatarios los señores

YEOWARD BROTHERS.

Shaw Savili & Albion Co. Ltd.

El vapor correo inglés

"WAIMANA"

de 10.389 toneladas de registro, se espera en este puerto el 22 de Diciembre, con destino a LONDRES directo.

Tiene hueco para 100 toneladas de frutos sobre cubierta.

Para más informes, dirigirse a

HAMILTON & Co., Agentes.

BUCKNALL LINE

El magnífico vapor inglés

"CITY OF BATAVIA"

de 6.000 toneladas, saldrá de Santa Cruz el día 19 de Diciembre, con destino a LONDRES, con hueco disponible para frutos.

Agentes, **Teneriffe Coaling Co. Limited,** Alfonso XIII, 84.

LA VELOCE

El magnífico vapor italiano

"BOLOGNA"

de 6.000 toneladas, saldrá de Santa Cruz el día 26 de Diciembre con destino a BARBADOS, TRINIDAD, LA GUAYRA, PUERTO CABELLO, CURAÇAO, SABANILLA, PUERTO LIMON, COLON, GUAYAQUIL, CALLAO, MOLLENDO, ARICA, IQUIQUE, ANTOFAGASTA y VALPARAISO, con hueco disponible para pasajeros y carga.

Agente, **C. DIAZ BOTAS,** casa Teneriffe Coaling Co. Limited, Alfonso XIII, número 84.

Línea Frutera Canaria (S. A.)

El magnífico vapor frutero

"FALKFJELL"

cargará para LIVERPOOL el 18 del presente.

Admiten frutos.

Para informes: **San José, 10.**

The Union-Castle Mail S. S. Co. Ltd.

El vapor correo inglés

"BAMPTON CASTLE"

de 6.698 toneladas de registro, se espera en este puerto el 25 de Diciembre, con destino a LONDRES.

Tiene hueco para 462 toneladas de frutos bajo y 400 sobre cubierta.

Para más informes, dirigirse a

HAMILTON & CO., Agentes.

Ministerio de Cultura 2010

Bechstein — El piano de los Reyes y el Rey de los pianos

Ronisch — La marca dominante en pianos y autopianos

Rachals — Pianos para países tropicales, tono noble, pulsación ideal

Rollos de musica — ALQUILER Y VENTA

Phonolas — Aparato que convierte en autopiano, cualquier piano corriente

AUTOPIANOS, PIANOS ELECTRICOS y HARMONIUNS

Santiago Cruz Gomez--Depositario exclusivo | **Exposición: San Francisco, 11--30 MESES DE CREDITO**

JACOB AHLERS

SANTA CRUZ DE TENERIFE

Vapores que se esperan durante el mes de Diciembre de 1921

Nombre del vapor—Día de llegada		DESTINOS
"MARTHA WOERMANN" .. Woermann Linie, A. G.	19	Las Palmas, Dakar, Bthurst, Bissao, Bolama, Conakry, Freetown, Monrovia y Costa de Africa.
"URUNDI" .. .. Deutsche Ost-Afrika-Linie	21	Las Palmas, Walfishbay, Luederitzbucht, Delagoabay y Beira.
"HANNOVER".. .. .. .. Norddeutschen Lloyd	22/24	Río de Janeiro y Buenos Aires.
"TUCUMAN" .. .. Hamburg - Südamerikanische Dampfschiffahrts-Gesellschaft	25	Río de Janeiro, Santos, Río Grande do Sul, Montevideo y Buenos Aires.
"USARAMO" .. .. Deutsche Ost-Afrika-Linie	26	Lisboa, Rotterdam y Hamburgo.
"WANGONI" .. .. Woermann Linie, A. G.	30	Las Palmas, Loanda, Lobito-Bay, Mossamedes, Walfishbay, Africa del Sur y Mozambique.

INFORMES: MARINA, 31.

MANUEL CRUZ

SAN JOSE, 10—TELEFONOS 322 Y 222.—TELEGRAMAS: CRUZ

COMISIONES Y CONSIGNACIONES

Compra de frutos por cuenta de sus representados de Francia, Inglaterra, Península, etc.

Abonos químicos.—Semillas de patatas.—Material para el empaquetado de frutos.

RAFFIA INGLESA—"PARIS GREEN", ETC., ETC.

Condiciones y precios inmejorables.

MANUEL JURADO (SUCESORES), DE JEREZ

VINOS Y COÑACS

FERNANDEZ DEL CASTILLO HERMANOS

Acaban de recibir un extenso surtido de los tan acreditados CASIMIRES INGLESES, de pura lana, propios para la presente temporada.

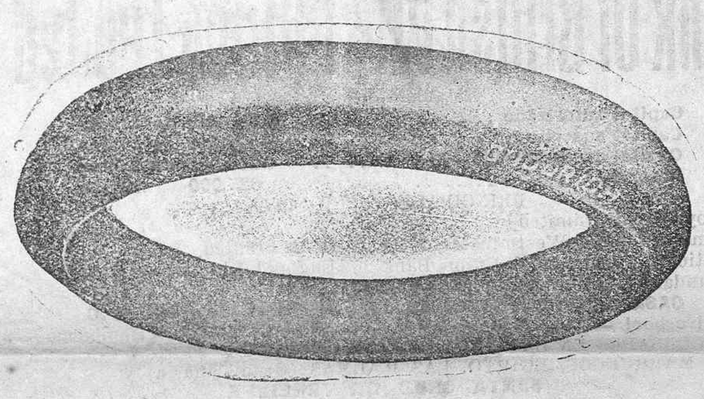

BANDAJES MACISOS

GOODRICH

Equipe su camión con bandajes **GOODRICH** y se convencerá que son estos los más económicos, no solamente por su larga duración sino también por su gran flexibilidad, la cual impide el desgaste general de su camión.—Todos los bandajes serán colocados **GRATIS** a mis clientes, para lo cual cuento con una potentísima prensa.

Diríjase a JOHN W. GOLDING,
Alfonso XIII, 52.—Santa Cruz de Tenerife.

SE HA RECIBIDO

el acreditado **TASAJO URUGUAYO** en los establecimientos de los señores: Juan Quintero, Ignacio González Pérez, Rubens Marichal (Recovita) y Manuel de Paz Cerezo.—Precio de venta, 4 ptas. kilo.

Colegio de San Ildefonso

(SAN VICENTE FERRER, 63 y 65)

A CARGO DE LOS HERMANOS DE LAS ESCUELAS CRISTIANAS

(Incorporado al Instituto General y Técnico de Canarias)

El primero de Octubre darán comienzo las clases de Bachillerato, comerciales y primera enseñanza.

Hasta el 15 de Octubre estará abierta la matrícula para alumnos de Enseñanza Colegiada del Bachillerato.

Se admiten alumnos internos, medios internos y externos.

Durante las vacaciones se darán clase del 15 de Agosto al 20 de Septiembre.

Para informes: SU DIRECTOR.

Cadbury's

Chocolates. Bombones. Cacaos

Variado y selecto surtido

Droguería Espinosa.—Plaza de la Constitución

Numancia

Compañía de Seguros de incendio, marítimos y de responsabilidad civil.

Garantía absoluta.—Ventajosas condiciones

Teléfono, número 336 — Agentes,
Santa Cruz de Tenerife. — **NARCISO BRAGE.**

Vino Rioja clarete y blanco

DE MARTINEZ LA CUESTA.—HARO

LOS MEJORES Y LOS MAS ECONOMICOS

El representante S. G. Sanabria, Viera y Clavijo, 11, abonará 5 céntimos por cada tapón de corcho, que se le presente, de las botellas de vino de esa marca.

Un buen cigarrillo a precio modico

"WINFRED"—BOQUILLA DE ORO

GRAN REBAJA DE PRECIOS

De venta en todas partes a 40 céntimos la cajetilla.

PRECIOS ESPECIALES AL POR MAYOR.

Dirigirse a **Haworth & Ingleson**, San Lorenzo, 4.

También hay existencia permanente de los afamados Cigarrillos Ingleses "STATE EXPRESS 555".—**Nunca se ofreció mayor ventaja**

AUTOCAMIONES TRAFFIC

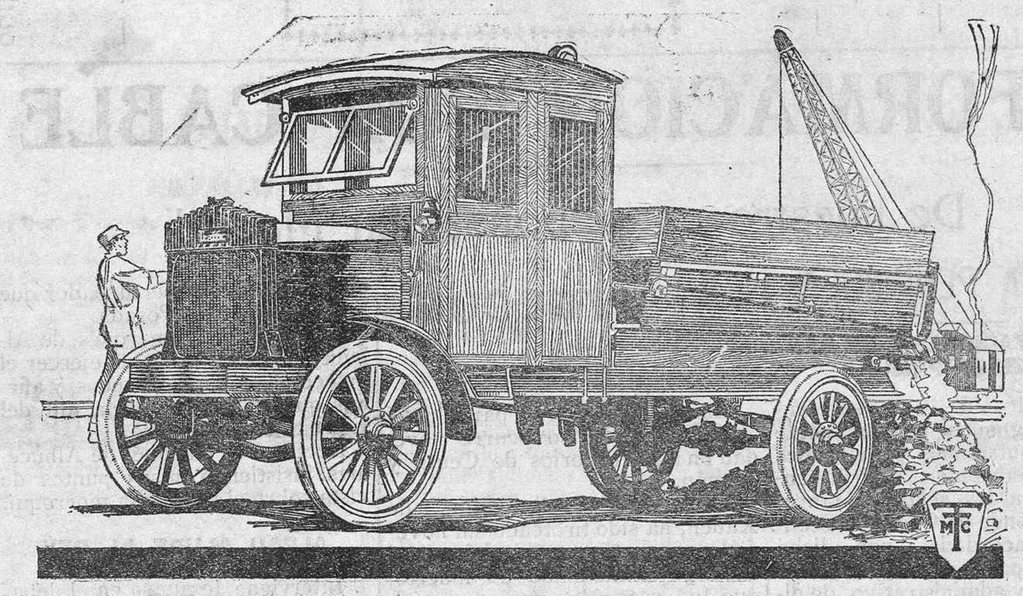

Stock de piezas y accesorios

LEONCIO ORAMAS—INGENIERO—NORTE, 41.—SANTA CRUZ DE TENERIFE.

Nuestra marca es la mejor garantía para toda persona que aspire a tener los gemelos más perfectos.

Tenemos en la droguería-bazar del señor Espinosa (Santa Cruz de Tenerife, Plaza de la Constitución) algunos modelos que se venden a los mismos precios de fábrica que figuran en nuestros listines.

En dicha casa se entregan y remiten catálogos a quien los solicite. También se admiten encargos de Microscopios. Telémetros. Stereóscopos. Objetivos fotográficos. Instrumentos geodésicos. Lupas. Lentes Distal. Instalaciones de alumbrado para salas de operaciones. Oftalmóscopos, etc. etc.

SOCIEDAD ANONIMA CROS

BARCELONA

CASA FUNDADA EN 1816

Cuatro grandes fábricas de Superfosfato y productos químicos

EN BADALONA, ALICANTE, SEVILLA Y SANTANDER

Importación directa de Nitrato de Sosa y Sulfato de Amoniaco

Abonos compuestos especiales para todos los cultivos

Representantes y depositarios en España, Canarias y Marruecos del

KALISYNDIKAT, DE BERLIN

(SINDICATO DE LAS SALES POTASICAS)

Para obtener cosechas remuneradoras, es indispensable emplear abonos bien equilibrados en ácido fosfórico, azoe y potasa.

DIRIGIR LOS PEDIDOS A LA

Delegación de la Sociedad Anónima Cros.

en Santa Cruz de Tenerife, Alfonso XIII, 81.

PRECIOS ESPECIALES PARA PARTIDAS IMPORTANTES

DAIMLER MOTOREN GESELLSCHAFT

Camiones de Carga
Los más sólidos y de menor gasto.

Coches de Lujo
Los más elegantes.

con carrosería especial para plátanos.

Para más informes: **JACOB AHLERS,** Marina, número 31.

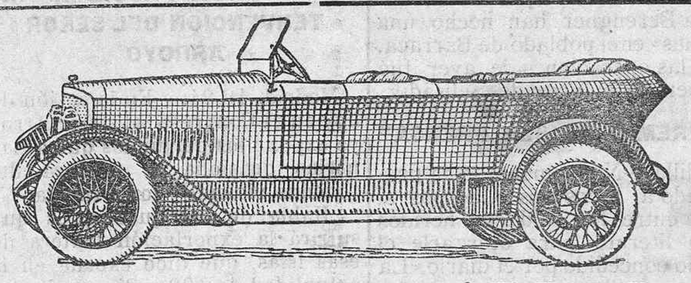

AUTOMOVILES ADLER

¡¡EL ULTIMO GRITO DE LA CIENCIA AUTOMOVILISTA!!

Estos coches tienen todos los adelantos de los demás y otros propios, como el doble encendido por doble magneto Bosch que suprime en absoluto las pannes de electricidad.

PRECIOS ECONOMICOS

Representante: ANGEL M. FERNANDEZ, calle de San Miguel, número 49. Santa Cruz de Tenerife

HOTEL MARTIANEZ

PUERTO DE LA CRUZ

Este Hotel, con sus magníficos jardines y terrazas, queda abierto durante todo el año. BUEN SERVICIO, EXCELENTE COCINA

C. H. TRENKEL, Gerente.

M. Wandewalle y Hardisson

MAQUINARIAS EN GENERAL

Camiones de todas las marcas a precios ventajosos, motores para industrias, bombas centrífugas, cortadoras de pienso, molinos para cebollino, aventadoras, trilladoras, etc., etc.

MOLINOS PARA GOFIO. Estos molinos son los que mejores resultados han dado en estas Islas.

De todas estas máquinas, así como Camiones de distintos tipos, hay siempre en existencia, pudiendo los interesados verificar las pruebas. **— FACILIDADES EN LOS PAGOS —**

Esta Casa cuenta con personal competente para el montaje de todas estas maquinarias, encontrándose como Director técnico el conocido mecánico, don Alberto Vargas (a) Húngaro.

Para informes y detalles, dirigirse a su oficina, **Alfonso XIII, 84.**

Camiones

de todas marcas, europeos y americanos desde **12.000 pesetas** cif. Tenerife, garantizado su funcionamiento así como el buen estado de todas sus piezas.—Existencia en accesorios y gomas.

M. VANDEWALLE Y HARDISSON, Alfonso XIII, núm. 87.

T. M. Reid

PUERTO DE OROTAVA.—Tenerife

Nitrato de cal con riqueza de 13 por 100 de nitrógeno
Sulfato de amoniaco blanco de 24/25 por 100, 20/21 por 100 nitrógeno
Nitrato de Sosa con riqueza de 15/16 por 100 de nitrógeno.
Superfosfatos de Cal y Huesos.

SIEMPRE EN EXISTENCIAS

VINOS FINOS DE ACREDITADAS MARCAS ESPAÑOLES Y EXTRANJEROS

VINOS DEL RHIN DE 1918

FRITTENHEIMER, NACKENHEIMER, RUDESHEIMER BERG, LIEBFRAUENMILCH y LAUBENHEIMER, en cajas de 30 botellas.

VINOS DE LA RIOJA, de las famosas BODEGAS FRANCO ESPAÑOLAS

ROYAL CLARETE, y DIAMANTE, en cajas de 24 botellas grandes.
ROYAL CLARETE, y DIAMANTE, en cajas de 24 botellas pequeñas.

VINOS DE JEREZ, de la conocida marca VICTORIANO ROMERO Y Cía.

FINO ROMERO, JEREZ-QUINA "ROMERO", MOSCATEL y OLOROSO, en cajas de 12 botellas

En existencia en los Depósitos de **don Fancisco Cambreleng,** Calle del Doctor Allart, número 17.

HOTEL VILLA BENITEZ

Situado a 200 metros de altura.—Magnífico panorama. — Clima muy agradable.—A 20 minutos en tranvía eléctrico del muelle.

—— PRECIOS ECONOMICOS ——

Arreglos ventajosos para estancias de sábado a lunes.—Teléfono, 351.

ORIVE Hermano

ARMADORES Y ALMACENISTAS de maderas de todas clases, Cementos, Tejas francesas, Ladrillos, Hierros y otros efectos para construcción, Depósitos de azúcares, cafés, tabacos, aguardientes de caña, alcoholes, etc.

CASA CENTRAL.—**LAS PALMAS.**

Sucursales: HABANA, BARCELONA Y ARRECIFE (Lanzarote.)

Almacenes y oficinas: CALLE DE BENAVIDES

SANTA CRUZ DE TENERIFE.

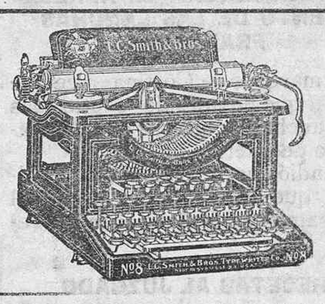

Máquinas de escribir

Ya tenemos en camino una nueva remesa de estas acreditadas máquinas de escribir.

Donde se encuentre la máquina **"L. C. SMITH & BROS"** se destaca entre las mejores porque no tiene rival.

Exclusiva para Canarias y Marruecos: **Compañía Comercial Ibérica.**

Director para estas Islas:

Rogelio de Loma.

AUTOMOVILES "ESSEX"

("Hudson" pequeño) Y

HUDSON Super-six

Los mejores coches de turismo, de 5 y 7 asientos respectivamente, con todos los adelantos modernos.

Para verlos y probarlos, dirigirse a las Oficinas de don **JOHN W. GOLDING.**

Alfonso XIII, 52.—Santa Cruz de Tenerife.

TINTORERIA PARIS

DE ALFREDO colores.—Aprestos y quita-manchas.

Talleres montados al vapor y fuerza **PARA LUTOS**

aseo.—Teñidos sólidos en todos los (frente al almacén "El Cisne")

NEGRO ESPECIAL RIVAS SMITH

Despacho: Alfonso XIII, 24 y 30 za eléctrica.—Lavados higiénicos e

HOTEL MARQUESA

PUERTO CRUZ.—TENERIFE

— First class Hotel — — — — — — — — — — Exquisite cuisine —

MODERATE TERMS

HABAS, GARBANZOS, TRIGOS, CEBADA Y LENTEJAS

GRANDES Y CONTINUAS EXISTENCIAS

Precios para partidas, con arreglo a las cotizaciones del día en Marruecos. **Carlos Pérez,**

Calle de José Murphy, núm. 1. Santa Cruz de Tenerife.

Depositario de los más importantes cosecheros de Marruecos.

Sres. Cosecheros y Exportadores

Si estimáis en algo vuestros intereses y queréis que sean defendidos fiel y honradamente, ordenad a los Agentes en Santa Cruz de Tenerife, que despachen vuestros frutos para Cádiz o Sevilla a la Consignación de la importante casa frutera JOAQUIN LOZANO, calle de Santo Domingo, número, 10, CADIZ, la que en la última temporada rindió los mejores líquidos.

Patatas de semilla Irlandesas

Ya han sido recibidos los precios más bajos del mercado, para la legítima PATATA irlandesa UP- TO-DATE, los cuales se pueden obtener de la casa **MANUEL DE LA TORRE, Doctor Allart, 26.**

Dicha casa garantiza ser la semilla igual a la servida el año anterior.

Ministerio de Cultura 2010