

Vapores Correos Españoles DE PINILLOS IZQUIERDO Y Co.

Salidas fijas cada quince días para las islas de Cuba El magnífico vapor correo español de 7.000 toneladas.

Conde Wifredo saldrá fijamente del puerto de Santa Cruz de Tenerife para Habana y Santiago de Cuba el día 4 de Diciembre de 1913, con hueco disponible para pasajeros de todas clases y carga.

Agente, Antonio Cabrera de las Casas Candelaria núm. 23. (Cerca del muelle principal). NOTAS=Debido á la fijeza en las escalas de los buques de esta Compañía, las notas de carga deberán estar presentadas en esta Agencia, á más tardar, á las 10 de la mañana del día antes del señalado para la salida de los mismos, no siendo posible la admisión de ningún conocimiento de carga después del día y hora expresados.

LA VELOCE

Societa di Navigazione à vapor El magnífico vapor correo italiano SIENA

de 6000 toneladas, llegará á Santa Cruz el día 24 Noviembre con destino á BARCELONA MARSELLA Y GENOVA, con hueco disponible 30 pasajeros de primera clase 30 pasaje de segunda 1000 huacales sobre cubierta 1000 bajo.

AGENTES Elder, Dempster & Co. Alfonso XIII, 84.

ARGENTINE CARGO LINE

El magnífico vapor correo inglés PARAGUAYO

de 10.000 toneladas, llegará á Santa Cruz el día 25 de Noviembre con destino á

LIVERPOOL con hueco disponible para frutos.

Agentes Tenerife, Coaling Co. Alfonso XIII, 84.

AFRICAN STEAMSHIP Co.

AND British and African Steam Navigation Co. El vapor correo inglés FALABA

de 7500 toneladas, saldrá de Santa Cruz el día 24 Noviembre con destino á

LIVERPOOL VIA PLYMOUTH con hueco disponible para, 26 pasajeros de primera clase, 21 pasajeros de segunda clase, toneladas métricas en las bodegas, en los tweendecks (entrepuestos) 2500 huacales sobre cubierta.

AGENTES Elder Dempster (Tenerife) Limited. ALFONSO XIII, 84

--Hotel Suizo--

Se vende este Hotel con todo su mobiliario ó se arrienda por muchos años. Buena ocasión para una familia. Darán razón en el mismo Hotel, Villa Orotava.

Automóviles

Ventas á plazos Studebaker, Ltd., Londres Solid, 2, Ligereza.

Elegancia, Comodidad Coche de Turismo, 4 personas, 4 cilindros, 15-20 H. P. - 200 libras.

Coche de Turismo, 6 personas, 4 cilindros, 15-20 H. P. - 200 libras. Coche de Turismo, 6 personas, 4 cilindros, 20-25 H. P. - 205 libras. Con arranque eléctrico, cocina eléctrica y alumbrado eléctrico.

Yeoward Brother

Linea de vapores fruteros entre Liverpool, é Islas Canarias.

Salidas de Santa Cruz de Tenerife para Liverpool durante el mes de Noviembre

Día 22 Ardeo/a

» 29 Aguila

Estos vapores harán escala en este puerto durante el verano, y siempre que haya carga suficiente. Atracando en el Dique NORTH COBURG el más cómodo para efectuar la descarga, con sus almaces especialmente acomodados para recibir frutos durante los meses de invierno.

Los vapores de esta Compañía, reúnen condiciones inmejorables para pasajeros de primera clase á los siguientes precios:

Por los vapores ANDORINHA AGUILA y ARDEOLA, billete sencillo £. 8: 8:0, idem de ida y vuelta £.14 14:0.

Por los vapores AVOCET y AVETORO, billete sencillo £.06 6: idem de ida y vuelta £. 10: 10:0.

Los billetes de ida y vuelta son valaderos por un año. Para más informes, dirigirse á los señores

YEOWARD BROTHERS Santa Cruz de Tenerife Marina

Hamilton & Co.

LISTA DE VAPORES que saldrán del puerto de Santa Cruz de Tenerife para los que á continuación se expresan. LAS FECHAS SON APROXIMADAS

Table with columns: DIA, VAPOR, TON., DESTINO. Rows include Nov 22 Ruapehu, Berwick Castle, Durham Castle, Demosthenes, Wanderer; Nov 26 Rotorua; Nov 29 Roda, Illyria, Ramses; Dbr 3 Steigerwald.

(*) Estos vapores harán escala en Tenerife, siempre que haya suficiente pasaje y carga para ellos.

¡VITIGULTORES! AZUFRE "CRUZ DE MALTA"



Pureza garantizada Es el mejor Se garantiza que esta marca es la más pura y con su uso se obtiene un 15 por 100 de economía.

De venta en los almacenes de D. Manuel F. Fera, don J. A. Braga, D. Francisco García Morales y en los principales comercios de esta provincia. Agente: Américo L. Méndez, Alfonso XIII, 59. Compañía Imperial Real Privilegiada

El Progreso Agrícola de Tenerife

F. De Masy & Ca. (S. en C.) Gran fábrica de abonos químicos y Laboratorio agrícola

Bajo la dirección técnica del ingeniero químico y agrónomo D. C. Bouillot, ex-director de la Escuela Oficial de Horticultura y Agricultura de Vilvorde (Bélgica).

Abonos garantizados para todos los cultivos y preparados para cada terreno. Análisis de tierras, aguas, etc. Consultas, dictámenes y estudios sobre cultivos, enfermedades de las plantas y demás asuntos relacionados con la Agricultura.

Pulverizadores, azufradoras, caldo Bordelés y polvos insecticidas. Gran fábrica de mosaicos hidráulicos. Cementos Portland marca «Neptuno». Tuberías para conducción de aguas, etc. Gerencia: Alfonso XIII (antes Castillo) núm. 3

A los exportadores de frutos

SERRIN DE CORCHO Se recomienda para el empaquetado de tomates y patatas por ser más económico y más limpio ofreciendo, á la vez la ventaja de sostener el fruto empaquetado mucho más tiempo que por el procedimiento de la turba y serrín de madera.

Utilizando este material no es necesario envolver el tomate en papel, lo que proporciona una gran economía para el exportador, no solo en el gasto del papel, sino en el trabajo personal. Para pedidos ó informes dirigirse á West Afrikanische Handel G., Tenerife.

Sociedad Navegación é Industria DE BARCELONA

Servicio de correos entre Cádiz y Canarias que efectúan los vapores: ATLANTE, REINA VICTORIA, DELFIN HESPÉRIDES, con cómodas y lujosas cámaras, rápida marcha, luz eléctrica y excelente trato. SEIS viajes cada mes, saliendo de Santa Cruz de Tenerife los días 1 ó 2, 8, 3, 17, 23 y 28.

Servicios del mes de Agosto (PARA CÁDIZ VIA LAS PALMAS) Vapor HESPÉRIDES, capitán López, los días 1 y 17. PARA CÁDIZ Y SEVILLA Vapor REINA VICTORIA, capitán Maestre, los días 8 y 23. PARA CÁDIZ Vapor DELFIN, capitán Roquete, los días 13 y 28. PARA LAS PALMAS Los días 4, 9, 17, 19 y 24, á las diez de la noche, y el día 1 á las 10 noche PARA SANTA CRUZ DE LA PALMA Vapor HESPÉRIDES, el día 15 á las 9 de la noche. Agente: J. A. Braga, Cruz Verde 24. Estos barcos atracan en todos sus viajes al muelle de Cádiz.

Otto Thorense

LÍNEA DE VAPORES FRUTEROS

Servicio Regular las Islas Canarias á Londres y á Dunkerque

Salidas del Mes de Noviembre para Londres

Día 27 de Noviembre el vapor San-Miguel

Salida del Mes de Noviembre para Dunkerque

Día 23 de Noviembre el vapor San-Mateo

Estos vapores reúnen inmejorables condiciones para el transporte de frutos, efectuando la descarga en el MIDDLETON WHARF el muelle más cercano al mercado de LONDRES. En Dunkerque se han construido almacenes especiales con magníficas condiciones para depositar la fruta mientras se reexpide al interior de Francia. Admiten pasajeros de primera clase. Importe de pasaje £7-0-0.

Servicio interinsular

Por los vapores Sancho San Sebastián y San Juan

SALIDAS REGULARES para La Palma, Gomera, y costa Norte de Tenerife. Para informes dirigirse á las oficinas de Otto THORENSE, Marina, 3, (tercer piso) Santa Cruz de Tenerife.

HAMBURG AMERIKA LINE

COMPañIA HAMBURGUESA AMERICANA Correo Alemanes.—El rápido y recién construido vapor correo alemán.

Steigerwald

llegará FIJAMENTE á este puerto el 3 de Diciembre de 1913, saliendo Directamente para el puerto de la HABANA sin ninguna escala, para donde admite pasajeros.

Correo Alemanes.—El rápido y recién construido vapor correo alemán

Dania

llegará fijamente á este puerto el 28 de Diciembre de 1913, saliendo directamente para Vigo Bilbao, Amberes y Hamburgo sin ninguna escala, para donde admite pasajeros.

NOTA.—Estos vapores admiten pasaje sin Tránsito, con destino á puertos de MEXICO donde rinden viaje después de su escala en la Habana. También se despacha pasaje para Santiago de Cuba y Cienfuegos.

Para informes, C. J. R. HAMILTON, casa de Hamilton & Co., Marina, 15.

Hamburg-Sudamerikanische-Dampschiffahrts-Gesellschaft

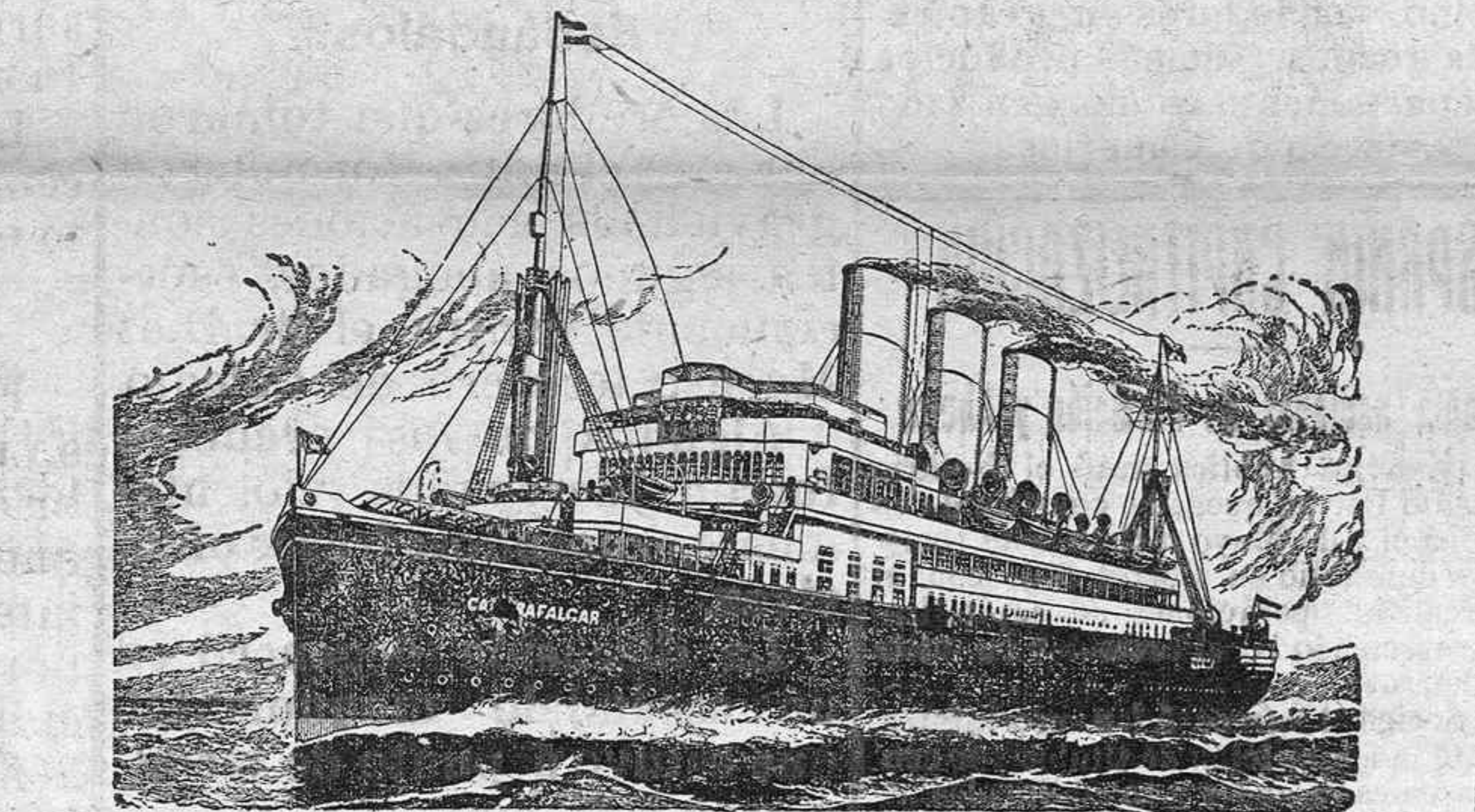

El magnífico y rápido vapor alemán

Santa Fé

saldrá de este puerto el día 29 de N. v. directamente para

Montevideo y Buenos Aires

para cuyos puntos admite carga y pasajeros.

PARA INFORMES DIRIJIRS A SUS AGENTES

C. J. R. Hamilton Jacob Ahlers Marina 15. Marina 31.

JACOB AHLERS

Lista de los vapores que se esperan LAS FECHAS SON APROXIMADAS

Table with columns: DIA, VAPOR, TON., DESTINO. Rows include Nov 23 Eleonore Wuermann, 28 Buenos Aires, 29 Santa Fé, 29 Alexandra Wuermann, 30 Otavi, 2 Dibre Professor Woermann, 3 Paul Woermann, 5 Hans Wuermann, 8 Henny Wuermann, 9 Feldmarshall, 12 Thekla Bohlen.

Estos vapores tocan solamente en caso que haya bastante carga. Oldenburg-Portugiesische Dampfschiffs-Rhederei

Servicio quincenal de Tenerife á Hamburgo

SALIDAS DE PTO. CRUZ SALIDAS DE STA. CRUZ Mogador 21 de » » » Noviembre al 22 » » » » Saffi 4 de » » » Diciembre al 5 » » » »

“Los niños piden más” Galletas saludables purgantes de González

Púrguese V. con ellas y nos agradecerá el consejo Curan el estreñimiento. 60 cénts. caja. De venta en farmacias. Al por mayor, José M.ª Varona, Plaza de la Constitución, 3, Sta Cruz de Tenerife.

Policlínica del DR. GARCIA RIOS

MEDICO-CIRUJANO Ex-interno por oposición de los hospitales Clínico y Sagrado Corazón de Barcena.

Vías urinarias. Partos. Enfermedades de la mujer y de los niños. Tratamiento racional de las afecciones crónicas de estómago é intestinos. Venéreo y sífilis: INYECCIONES DEL 506.

Cirujía general. Operaciones en la matriz. Cura radical de hernias y hemorroides (almorranas). Cirujía del aparato urinario y genital del hombre. Operaciones en la garganta, nariz, ojos y oídos.

ELECTROTERAPIA.—Aplicaciones de electricidad galvánica, farádica, galvano farádica, electrolysis y masaje vibratorio. Consulta de 10 á 12 y de 3 á 4. Imeldo Seris, 95

Messrs. Woodalls & Co.

Fruit Brokers 6 & 8 Temple Court LIVERPOOL

Esta casa, exclusivamente FRUTERA, admite consignaciones de bananas, tomates y patatas, garantizando los precios más altos del mercado.

AGENTE: G. Cáceres Sánchez

EL TESORO DE LA VISTA

Mr. R. Rieu, OPTICO FRANCES Para los que padecan algún defecto visual Gran surtido en toda clase de gafas y lentes con cristales prismáticos y el acreditado cristal LUMIER, recomendado por los más célebres especialistas de París. Se verifican toda clase de reparaciones en instrumentos ópticos. Con breve aviso se pasará á domicilio. Para toda clase de encargos dirigirse á la calle de Pérez Valdés núm. 5, antes San Lorenzo.

LECUONA Y C. S. EN C.

Alfonso XIII, 39 Al lado de las máquinas «Singer»

Esta acreditada casa acaba de recibir los siguientes artículos: Abrigos para señoras, caballeros y niños, sombreros de señora, última novedad, boas de plumas, pieles, lunas para señoras, edredones para camas, mantas de viaje, tela de encaje en tul y encajes de id. id., tapetes, alfombras, terciopelos, paños, cueillos de gaur, corbatas para caballeros, cuellos y puños, marca «Sablimes», persianas Imperio, última novedad, seda liberty, sedalinas, telas fantasia, corset, etc. etc.

—MUEBLES—

Camas de madera, desde 25 pesetas, armarios con lunas biceladas á 150, lavabos con piso mármol y luna bicelada, desde 80 pesetas, mesas de noche, desde 10 pesetas, y todo lo concerniente á este ramo, á precios sin competencia. Antes de comprar en otra casa, visítase este antiguo establecimiento. ALFONSO XIII, 39.

Ya están aquí

los ricos torrones de Jijona, del acreditado torronero

Francisco Planelles, el cual tiene el gusto de obsequiar al pueblo de Tenerife con los ricos torrones de Jijona y Alicante, vema Nieve, fruta Gir-laha, mazapán de Toledo y los ricos pasteles de Gloria, peladillas de Alcoy, piñones, anises finos y almendras de Alcalá. —¡El torronero!—

Calle la Cruz Verde, 23, frente á don Antonio Braje.

-- Paris-Modes --

Se acaba de recibir la última novedad de sombreros de invierno. Calle de S. Francisco y S. Jo.é.

Globulógeno

Garantizamos su éxito en la anemia, clorosis, inapetencia debilidad general y dolores y desarreglos menstruales: en la tuberculosis mejora notablemente el estado general á hace aumentar de peso.

De venta Farmacia de D. Martín Espino, Norte 7.—Tenerife.

Deutsch-Südamerikanische Telegraphen-Gesellschaft A.-G.

Comp. de Telégrafos Germano Sud Americana (COMP. DEL CABLE ALEMÁN) Estación de Tenerife

Los cables directos Tenerife-Findem y Tenerife-Monrovia-Per-nambuco, son las comunicaciones más rápidas con todos los países de Europa y además para Egipto América del Norte, América Central, América del Sur, Asia, Australia y Oceanía.

La tasa telegráfica de esta Compañía es la misma que actualmente para las vías más económicas.

Todos los telegramas deberán llevar la nota siguiente: VÍA CABLE ALEMÁN, cuyas palabras son gratuitas.

En las Islas Canarias todas las estaciones telegráficas aceptan los telegramas para esta Compañía.

Se facilitan gratuitamente tarifas y formularios en las Oficinas de la Compañía del Cable Alemán, domiciliada en el Centro de Telégrafos, en Santa Cruz de Tenerife.