







# Jacob Alhers

Lista de los vapores que se esperan  
LAS FECHAS SON APROXIMADAS

DIA	VAPOR	TON.	DESTINO
Enero		6000	Madera, Southampton, Boulogne y Hamburgo.
30 >	<i>Cap Vilano</i>	6500	Southampton, Amberes y Hamburgo.
5 Febre	<i>Prinzessin</i>	1000	Río Janeiro, Montevideo y Buenos Aires.
7 >	<i>Alexandra Woermann</i>	6500	Swakomund, Lüderitzbacht Cap-Tow y Costa Oriental de Africa.
7 >	<i>Anna Woermann</i>	6000	Madera, Southampton Boulogne y Hamburgo.
16 >	<i>Gertrud Woermann</i>	3000	Las Palmas y Costa de Africa
23 >	<i>Henny Woermann</i>	6500	Southampton, Amberes y Hamburgo.
		6000	Madera, Southampton, Boulogne y Hamburgo.

### Jldenburg-Portugiesische Dampfschiffs-Rbederei

Servicio frutero de Tenerife á Hamburgo  
SALIDAS DE PTO. CRUZ SALIDAS DE STA. CRUZ

## HAMBURGO AMÉRICA LINIE

(Compañía HAMBURGUESA Americana)

El rápido y cómodo vapor alemán

# Spreewal

sald. á directamente para la

## Habana

el día 3 de Febrero próximo, admitiendo pasaje de todas clases y carga.

## Otto Thoresen

### LÍNEA DE VAPORES FRUTEROS

Servicio semanal entre los puertos de las Islas Canarias y Londres  
Salidas del Mes de Febrero

El vapor «San Miguel» 4/1/12 admite también carga para NEWCASTLE des-cargándola después de ir á Londres.  
Estos vapores reúnen inmejorables condiciones para llevar fruta, efectúan al des-carga en el «Middleton Wharf» el muelle más cercano al mercado de LONDRES y admiten carga para Rotterdam, Amsterdam y Amberes, con trasbordo en aquella capital.  
Servicio cada quincena de LAS PALMAS Y SANTA CRUZ DE TENERIFE, para DUNKERQUE Y HULL.—No admite carga.  
SALIDAS DEL MES DE FEBRERO

Se han hecho reformas en estos buques para el transporte de pasajeros acondicionándolos para llevar solamente una persona en cada camarote.  
Importe de pasaje £ 7-0-0.  
Estos vapores poseen las mejores condiciones para el transporte de fruta, y con las recientes alteraciones en ellos efectuadas, igualan en rapidez y ventilación á los más modernos de la Compañía, ya acreditados.

### Servicio interinsular

Por los vapores SANCHO y SAN SEBASTIAN

SALIDAS DE SANTA CRUZ DE TENHRIFE

Vapor San Sebastián

Los Sábados por la noche directo á Santa Cruz de la Palma, prosiguiendo á lo Sáncos, Tazacorte y puertos de la Gomera, para regresar á Santa Cruz de Tenerife los jueves al amanecer.

Vapor Sancho

Los sábados por la noche directo á San Sebastián y demás puertos de la Gomera, prosiguiendo á los Silos, Garachico, Icod y Puerto de la Cruz, saliendo de este último puerto los miércoles por la noche directo para Santa Cruz de Tenerife.  
Para informes dirigirse á las oficinas de  
OTTO THORESEN, Marina, 3, (tercer piso).  
Santa Cruz de Tenerife.

## Hammonia

ES LA MEJOR cerveza QUE SE IMPORTA EN TENERIFE

Esto justifica su gran consumo.

Depósitos: HIJOS DE RUIZ DE ARTEAGA

Se vende la casa n.º 32 de la calle Puerta Canseco.

Camión automóvil

Se vende uno de moderna construcción, con capacidad y resistencia para transportar carga de dos toneladas de peso.

Paja para piensos

Este automóvil se halla en inmejorable estado y pueden comprobarse sus buenas condiciones, haciéndolo funcionar á presencia de la persona que desee comprarlo.

La mejor y más barata, que se vende en plaza.

Darán razón Herradores 91, Laguna.

José Torres Herrera. Imeldo Serís.

## Cie. Generale Transatlantique

El moderno y magnífico vapor francés

# Californie

llegará á este puerto el 31 del corriente, saliendo el mismo día directamente para la

## Habana

con hueco disponible para pasaje y carga.—Este vapor tiene baños, luz eléctrica, personal español y telegrafía sin hilos, Nueva gran, rebaja de precios en el pasaje de 3.ª clase.

Agentes, GARCIA; casa de los Sres. Hardisson Hermanos

LA ROPA QUE VISTE  
A LA HUMANIDAD  
HA SIDO COSIDA CON  
MÁQUINA



SINGER



### LA SUPREMACIA DE LA MÁQUINA SINGER

ha sido sostenida y aumentada durante cuarenta años y en la actualidad pasan de DOS MILLONES DE MÁQUINAS SINGER las que se fabrican y venden anualmente.

LA ÚLTIMA CREACIÓN EN MÁQUINAS PARA COSER.

### SINGER "66"

REPRESENTA EL RESULTADO DE LOS CONSTANTES ESFUERZOS EMPLEADOS DURANTE CINCUENTA AÑOS PARA MEJORAR LAS MÁQUINAS PARA COSER. REUNIENDO CUANTAS MEJORAS Y PERFECCIONES PUEDEN SER DE UTILIDAD PRÁCTICA

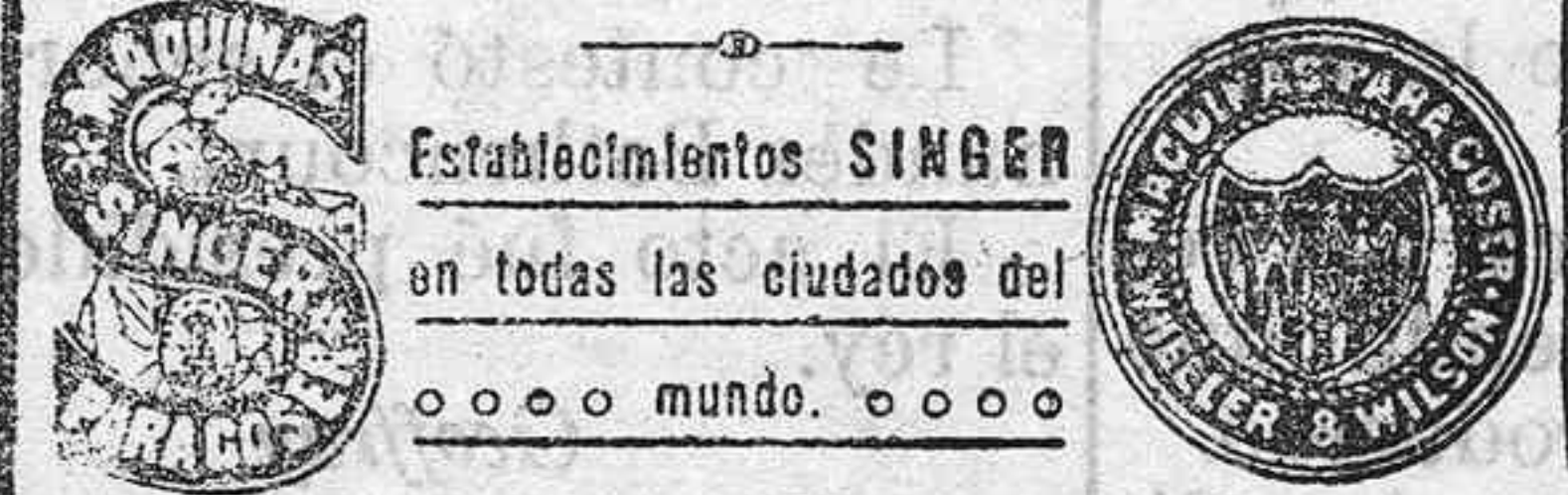

37, ALFONSO XIII, Santa Cruz de Tenerife

Establecimiento de primer orden. Exportación de frutos. Representantes en el pueblo de la importante casa de Banca de los señores Miller Wolfson y Ca. A los que emitan giro sobre Valhennoso se recomienda lo hagan siempre á cargo de Guillermo Moreno, hijos.

Establecimiento de primer orden. Exportación de frutos. Representantes en el pueblo de la importante casa de Banca de los señores Miller Wolfson y Ca. A los que emitan giro sobre Valhennoso se recomienda lo hagan siempre á cargo de Guillermo Moreno, hijos.

Salón de "La Prensa" Constantemente frecuentado por el público. Se admiten anuncios á precios muy reducidos. Para informes: Administración de LA PRENSA Valentin Sanz, 15.

A todos los pobres de sangre, nerviosos, débiles y convalecientes, tanto niños como adultos dá

## GUDERIN

nuevas fuerzas. Guderin contiene MANGANESO y HIERRO en combinación completamente nueva y especial con PEPTONA; es de fácil digestión, abre el apetito y es un medio de reconstitución preparado para el uso inmediato y renovador de sangre. Aumenta en seguida los glóbulos rojos de la sangre refuerza el sistema nervioso y reconstituye y nutre el cuerpo.

De venta en todas las droguerías. Depósito exclusivo para las islas Canarias, GASPARI MELENDEZ  
Droguería 53, Triana 53, Las Palmas



FÁBRICA DE BEBIDAS GASEOSAS APOLINARIS - SODA AGUA SOLTZ THE PERFECTION SANTA CRUZ TENERIFE

Taller Tipográfico del diario LA PRENSA  
Valentin Sans, 15.  
Se hacen trabajos con rapidez y esmero. Especialidad en Tarjetas de visita, que se sirven á los diez minutos de pedidas, impresas con magníficos caracteres modernos.  
Valentin Sans, 15.

## FORD-TOURING CAR

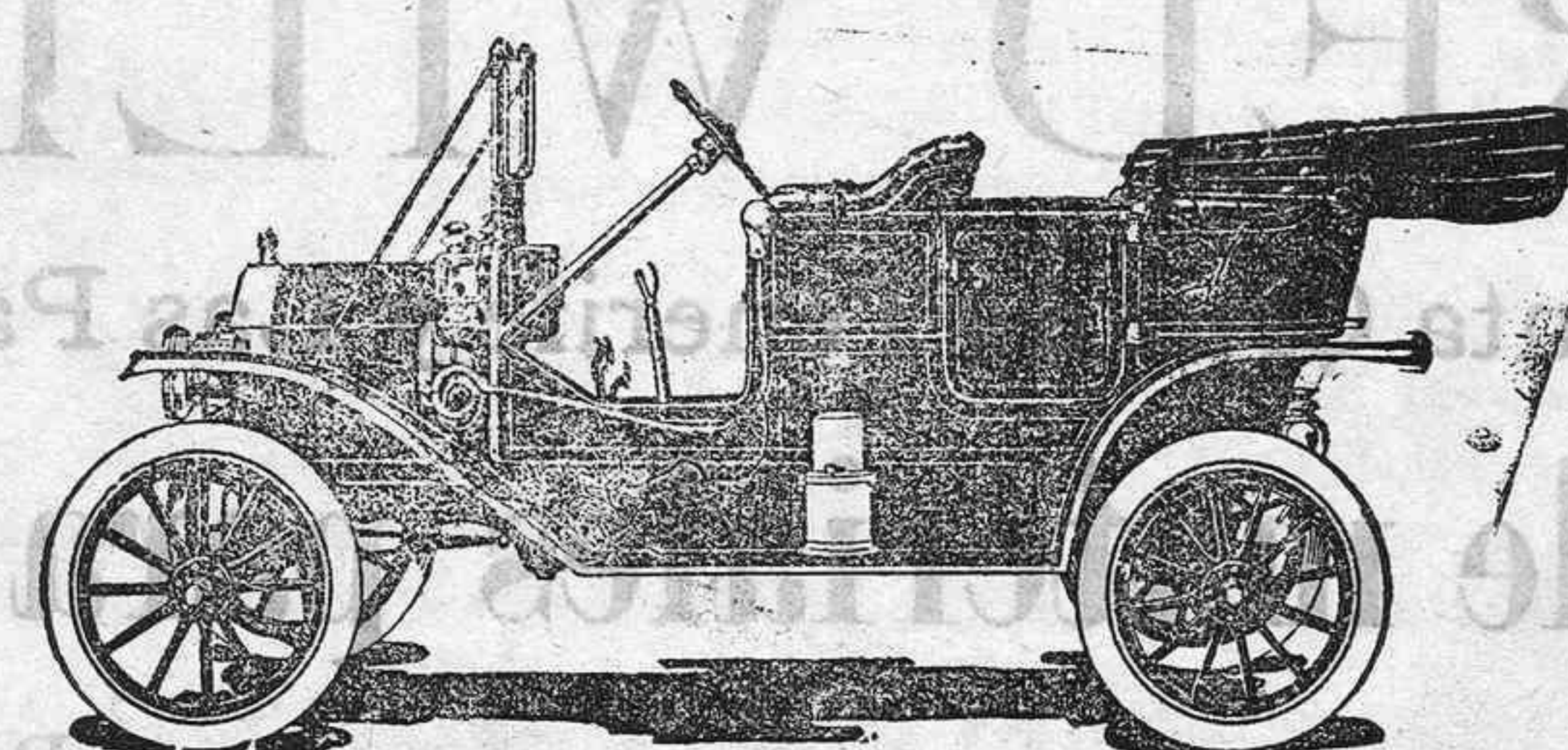

Elegancia, ligereza, velocidad y solidez, por pesetas 5.000. Puede probarse el modelo que se halla en poder de su representante en estas islas, F. Cambreleng.

## Imprenta de "La Prensa"

## Hamilton & Co.

LISTA DE VAPORES que saldrán del puerto de Santa Cruz de Tenerife para los que á continuación se expresan.

Las fechas son aproximadas

DESTINO	VAPORES	DIAS
Cape-Tow y puertos de SurdeAfrica hasta Delagoa, Bay, Ascension y Santa Elena.	Dover Castle Gloucester Castle Durham Castle	1 Fbrer. 15 > 29 >
Cape-Tow y puertos de Australia	Athenic Remuera	8 Fbrer. 22 >
Cape Town Hobart Melbourne Wellington N Z	Marathon	23 Fbrer

LONDRES

VAPORES	DIAS
Corinthic Castle	1 Fbrer.
Braemar Castle	8 >
Abondale Castle	14 >
Ruahine	16 >
Dunluce Castle	21 >
Galician	28 >
Whakatane	13 Fbrer.

Hamburgo

VAPORES	DIAS
Troja	3 Fbrer.
Hokenstanfen	27 >

Puertos del Brasil y costa Occidental de Africa.

VARIOS	DIAS
Meteor	Mayo
Funchal, Lisboa, Southampton, Hamburgo.	

Habana

VAPOR	DIAS
Spreewal	3 Fbrer.

(O) Estos vapores harán escala en Tenerife, siempre que haya suficiente pasaje y carga para ellos.

## Yeoward Brother

Línea de vapores fruteros entre Liverpool, Lisboa é Islas Canarias.  
Salidas de Santa Cruz de Tenerife para Liverpool durante el mes de Enero:  
Día > 27 AGUILA.

Estos vapores harán escala en este puerto durante el verano, y siempre que haya carga suficiente. Atracando en el Dique NORTH COBURG el mas cómodo para efectuar la descarga, con sus almacenes especialmente acomodados para recibir frutos durante los meses de invierno.  
Los vapores de esta Compañía, reúnen condiciones inmejorables para pasajeros de primera clase á los siguientes precios:  
Por los vapores ANDORINHA, AGUILA y ARDEOLA, billete sencillo £. 8: 8: 0, idem de ida y vuelta £. 12: 12: 0.  
Por los vapores AVOCET y AVETORO, billete sencillo £. 6: 6: 0, idem de ida y vuelta £. 10: 10: 0.  
Los billetes de ida y vuelta son valederos por un año.  
Servicio mensual entre las Islas Canarias y GLASGOW.  
Salidas del Mes de Enero. Salidas para Glasgow.

Servicio interinsular. Vapor Alca.  
Salidas de Santa Cruz de Tenerife Los Martes por la tarde directo á Puerto Cruz y Garachico para regresar á Santa Cruz los Domingos temprano.  
Para más informes, dirigirse á los señores YEOWARD BROTHERS Santa Cruz de Tenerife, Marina 43.

## Globulogeno

Garantizamos su éxito en la anemia, clorosis, inapetencia debilidad general y dolores y desarreglos menstruales: en la tuberculosis mejora notablemente el estado general y hace aumentar de peso.  
De venta: Farmacia de D. Martín Espino, Norte, 7.—Tenerife.

## Elder Dempster

El magnífico vapor correo inglés **Batanga** (1) de 3.500 toneladas, llegará á Santa Cruz el día 1.º Febrero de 1912, con destino á

Liverpool con hueco disponible para 30 pasajeros de primera clase 12 de segunda clase 1500 sobre cubierta.  
El magnífico vapor correo inglés **Zaria** (1) de 5.500 toneladas, saldrá de Santa Cruz el día 2 de Febrero con destino á

Liverpool con hueco disponible para 30 pasajeros de primera clase 12 de segunda clase 1500 sobre cubierta.  
El magnífico vapor inglés **Ancobra** (1) de 5.000 toneladas, llegará á Santa Cruz el día 1.º Febrero de 1912, con destino á

Hamburgo con hueco disponible para 3 pasajeros de primera clase 1.500 sobre cubierta.  
Agentes, Elder Dempster & Co. Alfonso XIII, 84.

(1) La casa consignataria tiene el gusto de ofrecer gratuitamente sus lanchas para el embarque de frutos, pero si los exportadores prefieren emplear otras embarcaciones, el lanchaje sera por cuenta de los mismos.

## El Controll

Gran Establecimiento de material eléctrico y centro de instalaciones de todas clases, tales como de alumbrado, timbres telefónicos, motores eléctricos y bombas para aguas, donde encontrará el público materiales de todas clases y á precios sin competencia, comprometiéndose á servir al cliente al día siguiente del pedido, cuando más tarde, para lo cual cuenta con personal inteligente que estará siempre dispuesto.

Estas instalaciones se garantizan por un año, no cobrándose nada al abonado por las reparaciones en que no se gaste material como también tendrá empleados de guardia para las averías hasta las 9 de la noche. Las expresadas instalaciones son autorizadas y de acuerdo con la Compañía Eléctrica é Industrial.  
También se hacen toda clase de reparaciones relacionadas con la mecánica, para lo cual cuenta con taller á propósito.  
Calle del Norte núm. 1 Teléfono número 87.—Francisco Gálvez.

## Pinillos Izquierdo y C.ª

El magnífico vapor correo español **Balmes** de 5.000 toneladas, llegará á Santa Cruz el día 29 de Enero de 1912, con destino á

Habana y Santiago de Cuba con hueco disponible para pasajeros de primera clase, de segunda y de tercera clase.  
Agentes, C. Diaz Botas, ELDER DEMPSTER & Cia Alfonso XIII, 84.

## Argentine Cargo Line

El magnífico correo inglés **La Blanca** de 7.000 toneladas, llegará á Santa Cruz el día 5 de Febrero de 1912, con destino á

LIVERPOOL con hueco disponible para frutos. Agentes, Elder Dempster & Co. Alfonso XIII, 84.

## Gia, Belga Marítima del Congo

El magnífico vapor correo belga **Elisabethville** de 7.000 toneladas, llegará á Santa Cruz el día 31 de Enero de 1912, con destino á  
La Pállice y Amberes con hueco disponible para 115 pasajeros de primera clase y 35 pasajeros de segunda clase.  
No admite carga para La Pállice y solo admite fruta para Amberes.  
Agentes, ELDER DEMPSTER & Cia. Alfonso XIII, 84.

## Mala Real Inglesa

Se esperan en este puerto los vapores siguientes:  
Enero 28, vapor «Arzila» para Londres, Enero 29, vapor «Hallamshire», para Buenos Aires.  
Febrero 4, «Tine», para el Brasil.  
Febrero 11, vapor «Agadir», para Londres.  
Agentes, Elder Dempster & C.



Aprobado en el concurso abierto por el Canal del Lozoya de Madrid. Agente exclusivo, José Bro-sa Roger. San José 32.—Santa Cruz de Tenerife,