ADVERTENCIA

Toda clase de correspondencia, lo mismo literaria que administrativa, se dirigirá á nombre del Director ó Administrador, á la calle de la Rúa, núm. 25, imprenta y librería de Núñez. — *Teléfono n.º 37.* — No se devuelven los originales.

Número suelto **cinco** cts.

El Adelanto

DIARIO DE SALAMANCA

PRECIOS DE SUBSCRIPCIÓN

En Salamanca, un trimestre. . . . . 3'75 ptas.
Fuera de la capital, un trimestre . . 4'50 íd.
Anuncios y otros insertos, precios por tarifa.
Todos los pagos anticipados.
Talleres: Ramos del Manzano, 42.—*Teléfono n.º 67.*

Número atrasado **diez** cts.

Dos ediciones diarias. | Viernes 16 de Septiembre de 1910 | Año XXVI.-Núm. 8.047.

ALMACEN DE PAÑOS
DE
Junquera Hermanos
Plaza del Mercado, núms. 68 y 70-Salamanca
VENTAS POR MAYOR Y MENOR
Inmenso surtido en todos los géneros pertenecientes al ramo de pañería.
Artículos especiales para sacerdotes.
Grandes ventajas en precios y calidades.

Ramón Acedo.
Médico especialista de enfermedades secretas y de las vías urinarias.
Con veinte años de práctica y procedente del hospital de S. Juan de Dios, de Madrid
Consulta de DOCE á DOS y de CINCO á OCHO.
Calle del Jesús, núm. 7, Salamanca.

LUDEÑA
Cirujano dentista.
Plaza Mayor, 15, principal

Gran almacén de materiales eléctricos
DE
Cabezas y Espeso
CORRILLO, 34
GRAN REBAJA DE PRECIOS
Lámparas de filamento metálico, de 2,50 pesetas una en adelante.
Lámparas de filamento de carbón, de 0,50 pesetas una en adelante.
Se hacen instalaciones de luz, timbres, para-rayos y se arreglan motores, dinamos, para dentro y fuera de la población
No confundirse.—Corrillo, 34.

Gran corsetería á medida
Casa NIÑO
46, Plaza Mayor, 46, principal.
Dirigida por la muy acreditada corsetera de Bilbao
DOÑA MANUELA MOURE
Constante exposición de modelos directos de las más afamadas casas de París.—Elegancia, comodidad é higiene.

CLINICA ESPECIAL
DE ENFERMEDADES DE LOS OJOS
DON RICARDO MARIN
OCULISTA
Procedente del Instituto Oftálmico Nacional de Madrid.
Consulta diaria: De DIEZ á UNA
GRATIS A LOS POBRES
— Rua, 26 - Salamanca. —

LA MUNDIAL
Seguros de Vida y Quintas.
EL DIA
Seguros de Incendios y Cosechas.
Subdirector: Don José Saurina
Doctor Riesco, 38, 2.º - Salamanca.

Legítimos Motores de Gas
Otto Crossley.
LOS MAS PERFECCIONADOS Y ECONOMICOS
GASOGENOS DE INSUFLACION DE AIRE sistema CROSSLEY, que pueden trabajar á distintas cargas. Son los más económicos en combustible.
2.300 instalaciones funcionando en España.
Gasógenos de aspiración sistema CROSSLEY.
Instalaciones eléctricas de todas clases.
Maquinaria para la fabricación de hielo y para toda clase de industrias.
Calefacción de edificios, elevaciones de agua, construcciones navales, construcciones metálicas, fundición, etc.
SOCIEDAD ANGLO-ESPAÑOLA DE MOTORES, GASOGENOS Y MAQUINARIA GENERAL
(antes Julius G. Neville.)
Talleres en MAYON-Sucursal en BARCELONA, plaza de Palacio, 11 MADRID, calle de Galdo, 2 —Representante en esta región: DON JOSE VAQUERO, Sánchez Barbero, 7, Salamanca.

Comercio de Paños y Novedades del Reino y Extranjero de
Nicolás Albertos.
ESPECIALIDAD EN GÉNEROS PARA EL CLERO
25, Rua, 25
Salamanca.
Capas, mantas, capotes de monte, panas, impermeables, paraguas, etc., etc.
Esta casa tiene bien demostrado que vende géneros superiores y baratos.

Viuda de Archanco y Hermanos
ZARAGOZA
Construcciones de hierro y madera.-Primera casa especialista de la Península en molinería
Fábricas automáticas por cilindros. Molinos rurales. Máquinas diversas para la limpia, trituración y cernido. Transmisiones, motores hidráulicos y térmicos. Desde el más pequeño útil á la gran fábrica moderna. Depósito de piedras «La Ferté» y «Dordoña», picos, chapas. Amasadoras, cilindros amaceradores, etc. Proyectos, planos y presupuestos gratis. Dirigirse al representante en la región, DON JOSE VAQUERO GARCIA, Sánchez Barbero, número 7, tienda de curtidos

Fábrica de géneros de punto de Felipe Briega Martín
PREMIADO en varias Exposiciones.
ESPECIALIDAD en encargos á la medida.
Marca de Fábrica.
Trajes interiores para caballero, señora y niño, en lana, estambre, seda, hilo y algodón.—Medias y calcetines sin costura, lisas, caladas y bordadas.—Chalecos y bufandas novedad.—Especialidad en géneros para la confección de abrigos y jerseys para señora (venta de este artículo por metros).—**Ventas al por mayor y al detall.**
Campo de Carniceros, 4-Ciudad Rodrigo. Calle, de Zamora números 21 y 23-Salamanca

LETRAS SALMANTINAS

ESO DICEN

Esa es la frase estereotipada para disculpar las cosas más hostiles á la buena fama.

Pero ¿es eso cierto? pregunta el sorprendido con el relato: "Eso dicen„ responde el de la mala nueva. Y con esta muletilla corre la noticia por todas partes, lastimando muchas veces injustamente á las personas.

El que dijo se disculpa con otro que lo dijo antes, se lava las manos, por decirlo así, en la corriente que llegó hasta él, siendo de todo punto imposible de terminar jamás el manantial de donde brotó la falsa noticia.

Muchas veces el que fraguó la nueva partió de una hipótesis sin fundamento, de un deseo propio, de un detalle casual ó insignificante, de una preocupación ó de una frase suelta, que juzgó reveladora de un secreto.

Hay también, no debe negarse, una propensión á pensar mal. Entre dos interpretaciones de un hecho, generalmente se prefiere la más perjudicial y torpe.

¿Por qué fulano hizo tal cosa? Casi nunca se oye decir porque le salió de adentro. Siempre, ó casi siempre, se supone una mira egoísta, un móvil interesado.

Para el común de las gentes nadie hace una cosa por vocación, por inclinación, por amor; todo es por cálculo, por móviles mezquinos y por lucros.

Yo no negaré que hay mucha codicia en el mundo; pero creo que es *pasarse de listo* echar un rasero sobre todas las acciones humanas, juzgándolas a todas censurables y malignas.

A mí me va pareciendo cada vez más difícil el conocer exactamente la naturaleza y condición de las personas. Es preciso mucho tiempo y mucha observación.

Siendo yo muy joven, recuerdo perfectamente que el difunto marqués de Molins, inaugurando las cátedras del Ateneo de Madrid, decía: "Martínez de la Rosa se ha considerado por el vulgo como una persona de débil carácter, valiéndole tal opinión el mote de *Paquita la pastelera*.

Lo traté íntimamente por espacio de muchos años, y puedo asegurros que no he conocido carácter más recto, ni más enérgico y resuelto„.

En uno de los Ministerios presididos por Narvaez, había un ministro, censurado incesantemente por la Prensa como bebedor insaciable. Aquél hombre jamas probaba el vino ni los licores.

Yo no creo que esos errores sean resultado las más veces de la perversidad de sentimientos.

Las pasiones, cuando dominan por entero á los hombres y se hacen dueñas de su corazón, producen estados verdaderamente patológicos de alucinación.

Napoleón, víctima de una ambición sin límites, le decía en una ocasión al general Rapp, haciéndole mirar al cielo: —¿Qué ves?

—Nada, Sire.

—¿No ves una estrella que se destaca de las otras por su tamaño y su brillo?

—No la veo, Sire.

Pues es mi estrella, le replicaba Napoleón, la que nunca me abandona, la que me impulsa á proseguir mis conquistas, la que siempre me promete la victoria.

Prescindiendo, pues, de los estados intelectuales, en los cuales las concepciones se hacen imágenes, casos frecuentes en la vida de algunos hombres ilustres, como Silvio Pellico, Byron, Malebrouche, Pope y Gœthe, preciso es reconocer en muchos juicios las huellas de los apetitos y de las pasiones, porque la justicia, el desinterés y el respeto no son leyes de la carne. Son leyes de orden superior, leyes de la razón, leyes del espíritu, en una palabra.

Habiendo llegado yo, hace ya cuarenta años, á una pequeña población de Castilla la Vieja, me chocó lo mal que hablaban unos de otros. Cuando en alguno reconocían mérito, era para colocarle seguidamente un *pero*, que daba al traste con todo lo bueno y apreciable del sujeto.

Quejándome de eso á una persona anciana y respetable de la localidad, recuerdo me dijo con una glacial indiferencia: "De eso ya no hacemos caso maldito. Estamos tan acostumbrados á los mordiscos, que ya tenemos carne de perro„.

Aquel apreciable señor había ya llegado al estado de saturación, como dicen los químicos.

A. G. Maceira.

La Facultad de Derecho

Una reunión.

Con objeto de proceder á la constitución de los tribunales para los exámenes extraordinarios de este mes, el sorteo del grado de licenciado y la formación del cuadro de enseñanza, se han reunido los señores que componen mencionada Facultad, siendo elegidos por la suerte para el premio extraordinario, los señores Sánchez Mata, Dorado Montero y Jiménez de la Flor.

El día 23 comenzarán los exámenes.

Como auxiliares interinos fueron propuestos los señores don José García Revillo y don Fernando García Sánchez.

ACTUALIDAD

Terminadas las corridas de toros, la atención pública se fija en la semana de aviación que, cosa rara en una semana que presume de tal, ha quedado reducida á dos miserables tardes.

Pero si la exigüedad de esa semana célebre es para asombrar á cualquiera que sepa cuántas son dos y dos, más asombro causa todavía la esplendidez del comercio salmantino, acusado continuamente de tacañería.

Los días 22 y 23 volará Garnier en su aparato para que todo el público pueda verlo gratuitamente. Pero las personas que quieran ocupar un puesto junto al angar abonarán el importe de la localidad que ocupen.

¿Está claro, como dijo Maura en solemnísima ocasión?

Yo creo que sí, y hasta me parece que se podía reducir el número de lámparas.

Si el comercio salmantino no se jactara de su estupenda prodigalidad, todos nos hubiéramos preparado para ver volar á Garnier desde cualesquiera de los altozanos que circundan el prado de Panaderos, sin abonar por el sitio ni siquiera cinco céntimos.

Pero como el comercio renuncia generosamente á la mano de doña Leonor, no tenemos más remedio que enviarle el testimonio de nuestra gratitud.

Gratitud que será tan duradera cuanto sea el tiempo que se tarde en discurrir enormes recintos, en los que puedan volar los aviadores, sin ser vistos por el público, que no paga la correspondiente entrada.

Yo, de todos modos, pensaba presenciar el espectáculo desde el alto de la carretera de Zamora.

Y tú, lector, ¿no pensabas hacer lo mismo?

X.

Madrid al día.

(IMPRESIONES)

Dos Consejos de ministros se han celebrado en un mismo día y se nos quiere hacer creer que han carecido de importancia, á pesar de haberse reunido los consejeros precipitada é inopinadamente.

Desde que gobierna el señor Canalejas, viene ocurriendo lo mismo con estos cónclaves: no tienen importancia alguna; y, pues lo confiesan los interesados, puede que sea verdad.

Pero si sólo ha venido el Rey y se han celebrado esos dos Consejos para no fijar una fecha á la reapertura de Cortes, como dice el señor Merino, bien estaba San Pedro en Roma, con una postal cambiada entre los consejeros ausentes y presentes se hubiera salido del paso; pues paso es, y paso perdido, tanto cabildear sin llegar á un acuerdo sobre cosa mínima, dejándonos en la zozobra de antes.

Parece grano de anís que se reabran las Cortes un día ú otro de los primeros de Octubre; mas tal como están las cosas, pudiera el retraso de una jornada comprender (en el sentido de abarcar) un fenómeno celeste como el que determinó la caída de cierto gobernador provinciano. Posible es la repetición de aquella famosa "aurora boreal„, corregida y aumentada, con todo el esplendor y la magnificencia que corresponde á un Gobierno de cuerpo entero, tal cual el presidido por el señor Canalejas.

Porque se dice... se dice que en uno de esos Consejos *sin importancia* nuestro presidente ha observado algunos fruncimientos de cejas como los que veía el padre Hugo debajo del sol cuando retrataba a la trágica musa de Esquilo. Y ha debido, el citado presidente, rememorar los tiempos no muy lejanos en que *Segismundo* fué trasladado, en un sueño, del alcázar á la torre, donde

«la política «ha» estudiado,
de los brutos enseñado
y advertido de las aves...»

Este es el país de las sorpresas y en cualquier momento estamos abocados á la más inverosímil novedad. Ahora resulta que el capitán general de Vizcaya conmina á los patronos con retirar las fuerzas de aquella región para que así termine el conflicto. ¡Y nos habían hecho creer que con esas fuerzas se resolvería bonitamente!

Por fortuna, los patronos, si no miente el rumor, van pansado por el aro de la transigencia que sostienen Echevarrieta y Martínez de las Rivas, y dentro de poco todo quedará convertido en una balsa de aceite crudo ó á medio freir.

Aquí tenemos otra huelguecita para andar por casa, no clase extra como la de Barcelona, que cada vez está peor; es una huelga de un sólo taller, donde convivían operarios de varios gremios. Pero hay mucha fuerza pública al paño y poca solidaridad entre bastidores. Es una representación del género chico.

Lo que se lleva la palma en la actualidad es el encarecimiento de la carne. Es acuerdo cerrado subiría en veinte céntimos por kilo, y únicamente queda una rendija abierta á la esperanza: que el Gobierno permita la libre introducción de reses aunque sea temporalmente. Así, la asamblea de tablajeros nos mantendrá como antes, y si non, non.

Ya lo anuncié en su día; yo estaba perfectamente enterado de lo que se guisaba en el seno de la asamblea: ¡nos la van á subir! Y nos la subirán el lunes próximo. Los tablajeros no ganan sino cuatro pesetas en una vaca entera; es una indignidad. Pero todos echan tripa, es decir, engordan, y gastan sortijones, y viven con lumbre.

Los huesos, ellos lo dicen, no tienen valor; pero al público se los meten por carne. Esto es muy humano. ¿Ha visto alguno que haya hombre ó mujer sin hueso? ¿No lo tiene todo en la vida? Precisamente en eso consiste la vida: en pasar los años que hay desde la cuna al sepulcro con un hueso que roer.

Argos.

QUISICOSAS

Ya están puestos los «cepillos»
para la mendicidad.
Ya la oficial caridad
va por sus pasos sencillos.
Y así que la gente en tanto
su limosna deposita,
por nuestras calles transita
pobre y pobre que da espanto.
Vienen con hasta impaciencia
de lejos—oí decir—
que hasta en esto del pedir
hoy existe competencia.
Si á todos á socorrer
va la pía Asociación,
entera la población
«cepillo» inmenso ha de ser.

• • •

Porque ninguna Junta
falte á la lista,
Asociación tenemos
antiduelista.
Dejad, pues, que prudente
con calma obre,
aunque aquí ni siquiera
se bate el cobre.

• • •

Para ver una tourada,
—tras de los fiascos mil—
buena, alegre y animada,
fué preciso la llegada
de la cuadrilla infantil.
Y es que esto del toreo,
que se va poniendo feo
á fuerza de aguantar palos,
resultan, por lo que veo,
los más grandes, los más malos.

Sucesos locales

Excelente parroquiana.

En el comercio que en la plaza del Mercado tiene don Laureano Iscar, *cayó* ayer tarde una *tímida* y excelente *parroquiana*, la cual, so pretexto de adquirirlos por su precio, pidió varios pañuelos de seda de los buenos.

Se conoce que el precio de ellos no debió de convenirla en cuanto optó por comprarlos por otro más económico, poniendo para ello en práctica su perfecto plan, y guardándolos en número de ocho entre el mandil, en tanto un dependiente buscaba nuevo género para enseñárselo.

El dependiente observó la *buena fe* de la señora y dió cuenta á un agente de la autoridad, ingresando más tarde en la cárcel á disposición del señor juez.

Al ser detenida, dijo llamarse María Sagrado y ser natural de Matilla.

Mujer herida.

Anoche, á las ocho, fué curada en la Casa de Socorro, por el doctor Garrido, una mujer llamada Dolores García, habitante en la calle de Ramos del Manzano, número 46, la cual presentaba una herida contusa en la región occipital, que según sus declaraciones se ocasionó al bajar de un coche.

La herida no es de importancia.

Joyería Moderna
Gran surtido en objetos propios para regalos. Cubiertos mesa garantizados, desde 2 pesetas. Cucharones desde 5 pesetas: cucharillas desde 0'5; pinzas azúcar, desde 4 pesetas; boquillas ambar tarjeteros y pitilleras piel, desde 3 pesetas Continuamente se están recibiendo novedades.
A los clientes de la casa, se hacen las composturas gratis.
Zamora, 18. Salamanca.

Los festejos y la caridad

Ahora que damos por terminada la feria; ahora que rendido el cuerpo y cansado de diversiones, necesita el espíritu algún tema, sino de preocupación, por lo menos de atención, hablemos de la caridad.

Durante los días de feria, los pudientes han derrochado el dinero en fiestas y diversiones, justo es que ahora, pasados estos días de locura, les llamemos á meditación, recordándoles que hay seres en el mundo privados de todo, y á quienes es imposible la vida sin la ayuda de sus semejantes.

En favor de estos seres necesitados se ha constituído en Salamanca una Asociación de Caridad, que aspira á acabar con la mendicidad callejera.

Esta Asociación, aun animada de los mejores propósitos, nada puede hacer por sí sola, y ha acudido al vecindario solicitando una limosna para los necesitados.

La Prensa, reflejando los deseos de la opinión, debe estar tan obligada, por lo menos, á hablar de esto como á reseñar las corridas de toros, y por eso yo quiero decir á todos que la Asociación de Caridad ha empezado á funcionar en Salamanca, como lo indican los cepillos que se han colocado en las calles.

Tuvo el pensamiento la Asociación salmantina de recoger los mendigos antes de feria, y este hubiera sido uno de los festejos más positivos que hubiéramos podido ofrecer á los forasteros.

Nuestra ciudad ganará mucho el día que los mendigos, molestos como en pocas partes, desaparezcan de la calle.

Aparte de lo molesto que es la petición del mendigo, siempre acompañada de suspiros y lamentaciones desagradables, ó completada con la exhibición de llagas y macas repugnantes, hay otra razón que debe mover á todos á contribuir á esta obra de extinción de la mendicidad.

"Haz bien y no mires á quien„ pudo ser una máxima prudentísima en épocas pasadas. Hoy, el que pretenda hacer el bien, debe mirar a quien lo hace, principalmente por una razón: la de que los medios de que se dispone para hacerlo son limitadísimos, comparados con los individuos que lo solicitan, y sino se medita lo que se hace y se da limosna caprichosamente, puede ocurrir que se dé á aquel que no lo necesita y no quede para dar al que la necesita de verdad.

Este defecto, que es enorme, desaparace con la Asociación de Caridad.

Si yo salgo á la calle y quiero dar dos ó tres perras á los pobres, no puedo saber si lo necesitan ó no, y las doy á los primeros que me piden, sin meterme en averiguaciones, ó á los que "me parecen„ más necesitados, que puede ocurrir que no lo sean.

La Asociación de Caridad tiene su Junta, formada por personas de entero crédito. Por sí y con el auxilio de las autoridades, con el que desde luego cuenta, averiguará cuales son los verdaderos pobres, y acudirá en su socorro. Los otros, los que hacen de la mendidad una profesión, tendrán que abandonarla.

Esto es lo justo y lo honrado, dejándose de extravagancias, á las que se quiere dar tono de originalidad.

Seguramente habrá ahora, como hay siempre, quien desconfíe de que la Asociación consiga sus fines, y amparado en esta desconfianza, se mantenga alejado de la Asociación, sin ayudarla en sus loables fines.

Este defecto, muy generalizado entre nosotros, debe manifestarse ahora menos que nunca, y, sobre todo, no debe generalizarse porque significaría la muerte de la Asociación y la de sus hermosas aspiraciones, con las que todos deben mostrarse de acuerdo.

En Salamanca, es el vecindario entero de esta ciudad el que debe acudir con su limosna á extinguir la mendicidad, porque nosotros, no la Asociación sola, somos los que lo podemos hacer sin esfuerzo.

El haber colocado ya los cepillos, con la profusión y el acierto que se han colocado, es una prueba de que la Asociación está ya funcionando y nada puede justificar la indiferencia.

Se trata de extinguir la mendicidad, que siempre se ha llamado una plaga social; se trata de acabar con lo que todos hemos calificado de vergüenza local; se trata de que no sufran hambre ni pasen frío los necesitados de pan y de abrigo, y este es un festejo que nos vamos á ofrecer á nosotros mismos, y con el que vamos á obsequiar á los que vengan de fuera.

A las personas sensibles nada más, á los que quieran hacer chistes á propósito de esto como de todas las cosas, nada; quizá para ellos han puesto un buzón al lado del de Correos y han llamado Asociación de Mendicidad ó lo que no es sino lo contrario.

Juan de Salamanca.

El Adelanto periódico de mayor circulación de la provincia, hará en el próximo mes de Noviembre, un **gran sorteo de regalos** entre sus suscriptores.

(c) Universidad de Salamanca

Desde Béjar.

Con la solemnidad anunciada, se celebró el pasado domingo la fiesta de la Virgen del Castañar, patrona de esta ciudad.

Se cumplió el programa que previamente di á conocer á los lectores de EL ADELANTO, y no ocurrió incidente alguno digno de ser mencionado. Por esto y porque suponía que las revistas de toros y de teatros, y las noticias de movimiento de forasteros, bastarían á llenar en los días pasados las columnas del periódico, sin dejar espacio para crónicas de escaso fuste, no me he apresurado á hacer la reseña que en otro caso hubiera procedido.

Verdad es que hubo una novillada sin picadores, en que Aljeteño y Mauro, con sus cuadrillas, lidiaron toros (?) de Coquilla, pero también es cierto que el espectáculo no se hizo merecedor de revista.

¡Tan simple y aburrrido resultó!

Los novillejos fueron malos, pero malos de verdad, y los toreros ¡cualquiera adivina lo que hubieran hecho en el caso de entenderse con ganado lidiable!

Sin embargo, la entrada fué muy buena y el éxito de taquilla debió de ser excelente.

La concurrencia á la romería fué realmente extraordinaria.

Béjar quedó despoblado y Candelario y pueblos comarcanos dieron á la fiesta un contingente nutridísimo.

En derredor del santuario, en lo alto de la montaña, de fijo que se congregaron más de 8.000 personas.

El simpático Venancio puso fonda en el lugar de la romería, y allí sirvió, como él sabe hacerlo, más de 200 cubiertos.

Al medio día era imposible dar un paso por aquellos sitios. Todo lo llenaban los corros de romeros, que daban buena cuenta de sus viandas.

A pesar del gran consumo de *alo que*, el orden fué completo, y la autoridad no tuvo que intervenir en lance alguno desagradable.

—Aproximase la feria bejarana y se anuncia que este año, con los fondos recaudados del comercio y de la industria, merced á una especie de suscripción casi forzosa, tendremos festejos extraordinarios.

¿Será verdad tanta belleza?

Con la feria tendremos, como todos los años, ó deberíamos tener, la campaña teatral de más importancia.

Sólo en esta época, en que unos cuantos llenos son seguros, y las empresas han ganado dinero siempre, podemos permitirnos el lujo de ver compañías regulares.

No sé cómo serán las que van á actuar en el teatro Cervantes y Salón Variedades; mas á juzgar por lo que oigo, hay descontento en el público, que no se las promete muy felices.

Son empresarios, según parece, un actor que ha hecho en Variedades una temporada veraniega, y la casa de Caridad, que obtendrá, y de ello me felicitaré mucho, rendimientos que le son muy necesarios.

La iniciativa, que ha sido del presidente de la Junta del benéfico asilo, mi buen amigo don Tomás Hernández Agero, es realmente laudable; pero es de lamentar que no la haya hecho compatible con el deseo que los bejaranes tienen de aplaudir por esta época artistas de más cartel.

Con lo cual los beneficios para la casa de Caridad, lejos de amenguarse, resultarían acrecentados.

L. C.

Béjar, Septiembre 14, 1910.

Los teatros

LICEO

Una refundición en tres actos de Lope de Vega, como *La niña boba*, es una joya de nuestra literatura, pero no lo más á propósito para llenar un teatro, ni para hacer las delicias del auditorio.

Anoche pasó por la sala una ráfaga de languidez con aquellas ingenuidades de una niña candorosa que vivió en otro siglo muy distinto del nuestro.

Hubo, sin embargo, donosidades que fueron muy celebradas.

Los artistas se portaron como buenos, singularmente Euriqueta Palma, que tuvo largos pasajes muy felices y la señorita Torres, que no perdió ni un momento el carácter del tipo que representaba. Reig, Prado y Torres, muy correctos.

Al final sonaron muchos aplausos.

Hoy, estreno de la hermosa comedia de Martínez Sierra, *El ama de la casa*.

* * *

BRETON

Con *Doloretes*, *El puñao de rosas* y *La corte de Faraón*, se despidió anoche la compañía de Guillén.

Fueron muy aplaudidos todos ellos y repetidos varios números.

Al finalizar la breve temporada, consignaremos que hay que citar unos nombres con elogio, por los méritos que han puesto de relieve en su campaña.

Corresponde el primer lugar á la hermosa y notable tiple Carmen Albertos, que tan grato recuerdo deja en nuestro público y de la cual repetimos cuanto adelantamos el día de su debut.

Después, la Albalat, Guillén y Pacheco y Torcal, éstos, tenor y maestro ya conocidos de nuestro público y muy aplaudidos por él.

* * *

MODERNO

Corte de Faraón en todas las secciones y en todas buena entrada, es prueba de que *La corte* gusta y va en creciente la devoción de nuestro público hacia la admirable interpretación que la dan todos los artistas y especialmente las Monterdes, la Amparito Sanz, Paquita García, Rafaela Fuertes y el tenor cómico señor Angelo, los cuales se ven precisados todas las noches á repetir varios números.

Las demás obras obtienen también una interpretación muy lucida, pero *La corte* es la que está haciendo furor. Verdad es que á ello contribuye la irreprochable presentación y el lujoso vestuario.

Funciones para hoy:

A las siete (sencilla), *Bohemios*.

A las ocho (sencilla), *La corte de Faraón*.

A las diez y media (sencilla), *Alma de Dios*.

A las once y media (sencilla), *La corte de Faraón*.

Notas de sociedad

Han salido:

Para Madrid, el notable escritor don Marcos Rafael Blanco Belmonte, acompañado de su distinguida esposa.

—Para Alba de Tormes, el juez municipal de aquella población, don Manuel Campos

—Hoy salen para su finca La Aceña, el ilustrado sacerdote don Juan González, con sus hermanas las distinguidas señoritas Candelas y Josefa.

—Ayer pasó el día en Salamanca el presidente de la Diputación, señor Sánchez Villares.

—Del balneario de Medina del Campo se ha traladado á Béjar, la distinguida señorita Manuela Rodríguez Arias, acompañada de su respetable mama.

—De Endrinal ha llegado nuestro amigo don Nicasio Hernández, con su esposa é hijo don Celso.

Una boda.

En la capilla de la Dolorosa, de la Vera-Cruz, tuvo lugar ayer mañana el enlace de la simpática señorita Magdalena Palomero, hija del conocido maestro de obras don Luciano, con el joven médico de Ledesma don Víctor Viloria.

Bendijo la unión don José Manuel Bartolomé, siendo padrinos el joven don José Cuevas Trilla, por parte del novio, y la señora doña Rosa Martín, por parte de la novia.

La novia vestía rico traje blanco y el novio de etiqueta. Entre los mismos se han cruzado valiosos regalos.

Los invitados fueron obsequiados con un suculento menú en el Suizo.

La feliz pareja, á la que deseamos interminables dichas, ha salido para Valencia, Zaragoza y otras capitales.

Servicio especial de El Adelanto.

Carnet de modas.

Las frescas brisas que al atardecer nos obligan á echar un abrigo ligero sobre nuestros trajes de verano, nos anuncian la proximidad del otoño. Hay que pensar en las *toilettes* de media estación, y muy especialmente en los abrigos; porque estos, sobre todo, nos serán necesarios en plazo bastante corto.

La moda se nos muestra pródiga en creaciones por lo que á los abrigos se refiere.

Las fantasías son muchas y todas ellas abundantes en lindas originalidades.

Ved el siguiente modelo, para joven de buena estatura: De raso negro, recto en el delantero y en la espalda, con mangas que bajan casi hasta el codo, y que, como todo el abrigo, caen majestuosamente, con refinada elegancia, formando largos canalones. Su guarnición, una banda de avestruz azul rey, que bordea el bajo, el cierre y la parte inferior de las mangas.

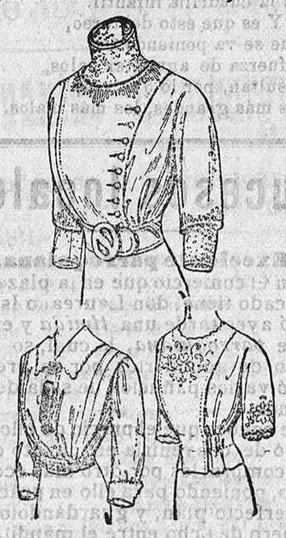

Ciertamente que nada más original, majestuoso y elegante que este abrigo; pero, queridas lectoras, no está al alcance más que de fortunas elevadas.

Otro modelo también elegantísimo, pero menos costoso, es uno de muselina de seda negra, amplio fruncido en un entredos de Venecia, crudo en la línea de los hombros y brazo hasta el puño.

Al lado de estas lujosas fantasías, el abrigo en paño raso gana á todos los sufragios de las mujeres prácticas. Lo vemos sobre todo en los colores neutros, biscuit hoja muerta pan tostado, topo ciruela, marino, forrado de raso en el tono y en las mismas formas vagas, alargadas, envolventes, descritas arriba.

Remplaza al antiguo palelot, un instante abandonado y completa el traje de *foulard*, de muselina de crespón en los frescos días de otoño.

Una de las fantasías de este verano en las playas bretonas sobre todo, son las blusas y vestidos completos confeccionados con tela *ouvrier*, tejido y color de las blusas que llevan los honrados y bonachones campesinos de aquella parte de Francia.

Ha sido una bizarra y original ocurrencia que ha motivado muy graciosas frases.

Algunas elegantes de esas que persiguen la nota saliente sin descanso, han llegado hasta dar á sus blusas el aspecto de la blusa del campesino; pero las más se contentaron con llevarlas holgadas, huyendo de toda extravagancia.

Ahora sí, que para darlas todo el carácter posible, cuello y hombros lucen bordados blancos de cadeneta ó punto de espina, como las prendas que imitan.

Es un capricho veraniego que morirá en la estación en que ha nacido.

M. Robert.

París, Septiembre 1910.

La deuda municipal

	Pesetas.
Suma y anterior	366.895 11
Expropiaciones de turno.	
26 Octubre 1892.—Carmen Martín, Padilleros	932 45
8 Noviembre 1892.—Santiago Hernández, Portales Alberca.	2.500
5 Octubre 1892.—Antonio Vicente, Pedro Cojos	2.799 45
6 Febrero 1893.—Enrique Llorente, Rosa	809 66
22 Febrero 1893.—Ramón de la Rosa, Pedro Cojos	1.642 35
22 Febrero 1893.—Manuel Villalba, Traviesa	913 81
7 Marzo 1893.—Antonio Díez, Pedro Cojos	997 32
9 Marzo 1893.—Liboria Bellido, San Julián, 22	7.571 77
22 Marzo 1893.—Manuel Hernández, Padilleros, 17	4.000
10 Abril 1893.—Fabiana Martín, Bordadores	2.318 09
10 Mayo 1893.—Jenaro Seisdedos, Libreros, 22	8.250
10 Mayo 1893.—Andrés Alvarez, Traviesa, 17	405 90
18 Mayo 1893.—Joaquín Zapata, Traviesa, 15	1.200
31 Mayo 1893.—Silvestre Gómez, San Marcos, 14	696 93
4 Octubre 1893.—Fernando Iglesias, Traviesa, 10	845 18
11 Abril 1894.—Juan Iglesias, Pozo-Hilera, 10 y 12	5.485
17 Abril 1894.—José Domínguez, San Gregorio, 16	3.500
20 Abril 1895.—Eduardo de No, Prior, 17 al 23	9.715 21
21 Agosto 1895.—Manuel Méndez, Consuelo, 11	4.500
31 Marzo 1896.—Isidoro Sánchez, Cuesta del Carmen, 12.	1.502 49
15 Julio 1896.—Lorenzo Velasco, Doctrinos, 4 y 6	2.352 74
26 Agosto 1896.—Manuel M. Gil, Doctrinos, 2	3.817 36
23 Septiembre 1896.—Florentina Elena, San Justo, 4	4.861 82
16 Octubre 1896.—Manuel Huerta, San Gregorio, 14	3.840
17 Marzo 1897.—Ildefonso Borrego, Portales Alberca, 24	951 08
31 Marzo 1897.—Francisco Girón, Doctor Riesco, 63	939 23
12 Mayo 1897.—Ignacio García, Portales Alberca, 25	582 22
2 Junio 1897. Francisca Martín, Veracruz 1.º, 23	765
30 Junio 1897.—José Socasaus, Cervantes, 7	1.000
20 Julio 1897.—Juan Francisco González, Carvajal, 6 y 7	8 850
27 Agosto 1897. Siervas de María, San Millán	393 80
27 Noviembre 1897.—José Socasaus, Rabanal, 2	3.500
27 Noviembre 1897.—Juan Iglesias Barrado, Libreros, 6	589 45
4 Febrero 1898.—Santiago Hernández, Doyagüe	6.997 56
17 Marzo 1898.—Mariano Lobarinas, San Gregorio, 19	2.057 54
19 Marzo 1898.—Bernardino Fonseca, Doyagüe, 1	6.100
5 Abril 1898.—Manuel García, San Juan Alcazar, 27	2.650
15 Abril 1898. Ildefonso Borrego, Pozo Amarillo, 5	740 73
13 Noviembre 1899. Bernardo M. Pérez, Prior	655 04
27 Diciembre 1899.—Antonio Díez, Pedro Cojos, 22	891 61
4 Abril 1900.—Claudio G. Sierra, Serranos, 29	834 62
6 Junio 1900.—Manuel Madruga, Verdura, 7	9.433 02
8 Agosto 1900. Antonio Quirós, Zamora, 13	1.247 37
10 Octubre 1900.—Rita Zabalía, Prado, 8	4.022
10 Junio 1902.—Eduardo No, Prado	2.501 51
26 Mayo 1902.—Eloisa García del Campo, San Juan de Sahagún, 15	5.042 62
13 Diciembre 1905.—Ramón G. Barrado, Consuelo, 6	833 47
17 Marzo 1906.—Pedro M. Cayetano, San Juan de Sahagún, 15	1.004 47
8 Julio 1908.—Juan C. Mirat, terrenos plaza de Toros	20.000
6 Septiembre 1909.—Torcuato Cuesta, San Julián, 7	3.502
9 Mayo 1910.—Cosme Sellés, García Barrado, 19	3.399
21 Septiembre 1899.—Obras nuevas. Al contratista del Nuevo Mercado	282.147 98
Idem varias.—Ramón Martínez, muro de San Gregorio	697 60
Idem.—El mismo, cloaca del Arrabal	850
Resultas.—Pendientes de pago por resultas de años anteriores hasta el día de la fecha, y cuya relación figura impresa en los presupuestos del año actual	216.581 30
Importe de las deudas sin los intereses	1.113.376 65

Ejercicio de 1910.-Balance al 31 de Julio.

INGRESOS	
Existencia del año anterior	668 77
Cobrado por cuenta del ejercicio corriente	497.122 74
Idem de ejercicios anteriores	32.975 81
Total	530.767 32
GASTOS	
Pagado por cuenta del ejercicio corriente	438.226 45
Idem por idem de ejercicios anteriores	92.176 87
Existencia en caja en este día	364

Salamanca, 31 de Julio de 1910.—Visto bueno: El calalde.—El contador.

Servicio especial de El Adelanto.

SAN NICOLAS DE BARI

La epidemia colérica que asola la bella é importante ciudad de Bari, trae á nuestra mente el recuerdo de un hecho histórico y de suma importancia para la iglesia católica, que en ella tuvo efecto el año 1098. Nos referimos al concilio que presidió el papa Urbano II, y al que concurrieron 153 obispos.

El concilio se celebró en la histórica iglesia de San Nicolás de Bari, y su fin principal era someter á los griegos á la obediencia romana, aunque se ocultó ese extremo.

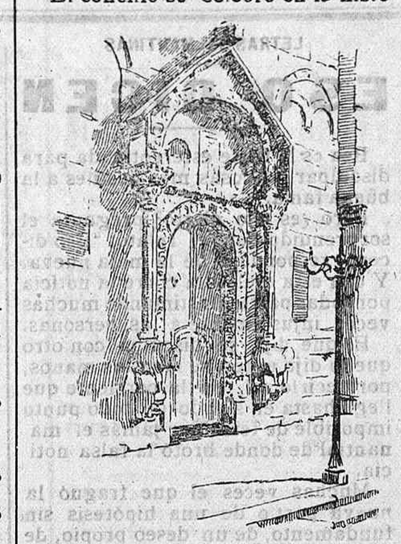

Portada de la iglesia de San Nicolás de Bari.

Las sesiones versaron sobre la *procedencia del Espíritu Santo*, que mientras los latinos sostenían que procedía del Padre y del Hijo, los griegos sustentaban la afirmación de que tenía su origen solamente en el Padre.

Prevaleció la primera de estas dos afirmaciones y además los griegos quedaron sujetos á la disciplina del Papado.

El templo que fué teatro de las interesantísimas controversias que terminaron con uno de los muchos triunfos que la iglesia católica tiene registrados en sus anales, hoy recoge las preces que elevan al Altísimo, en demanda de misericordia, los desgraciados hijos de Bari que se ven castigados con una de las más crueles y mortíferas epidemias.

NOTICIAS

Según nuestras noticias, á Salamanca le corresponde dar en el próximo llamamiento á filas 107 soldados.

Proximamente alcanzará al número 160.

Por varios vecinos y edificadores de Los pizarrales, se solicitará del Ayuntamiento de Salamanca, el establecimieoto en dicho apartado barrio de una escuela de ambos sexos.

Con tal objeto han celebrado una reunión los peticionarios.

La Villa de París.

Tejidos del reino y extranjeros.

Precios limitadísimos.

¡Especialidad en géneros de punto!

PRECIO FIJO

RICARDO NIÑO

DENTISTA

Ex-ayudante del doctor Highlands.

Plaza de la Libertad, 10, Salamanca.

El Ayuntamiento de Zamora ha cedido al ramo de Guerra, el sitio denominado Campo de los Cascajos, para edificar en él un cuartel de caballería.

¡Igual que en Salamanca...!

Ayer, aunque fué día 15, no se celebró en el Teso de la feria ni en el Arrabal, el mercado de ganados.

Doctor G. Peláez

Médico-Dentista.

PLAZA MAYOR, 11, PRINCIPAL

Salamanca

La Villa de París.

Medias tapabocas, corsés, fajas holanda de hilo y algodón, infinidad de artículos

PRECIO FIJO

Los verdaderos anteojos

que conservan la vista son los de roca precisión que expende el acreditado óptico de Madrid señor Eiroa, en su establecimiento abierto por pocos días en esta capital, calle del Prior, número 3 portal.—Dicho señor graduá la vista con toda precisión y reforma toda clase de anteojos, para lo cual tiene un completo surtido en cristales y armaduras de todos los sistemas modernos, en oro plaqué de oro y níquel.

Don Casto Mulas.

Don Casto Mulas, acreditado comerciante de esta localidad ha adquirido una soberbia Registradora NATIONAL, convenciéndose de que es el sistema menos costoso, más útil y rápido para manejar las diferentes operaciones de un establecimiento

Informes: Doctor Riesco, 82. 1—1

El antiguo é inteligente funcionario de Hacienda, de la Intervención de esta provincia, don Patricio Pereda, ha sido ascendido al empleo inmediato de oficial tercero de la Inspección de Hacienda de esta provincia, por el turno de antigüedad, después de diez y siete años en el empleo inferior, que desempeñó satisfactoriamente.

Enfermedades de la vista

CLINICA DEL DR. ALONSO

Profesor del Instituto Oftálmico Nacional de Madrid.

Plaza de la Libertad 9, Salamanca.

Consulta: De ONCE á UNA

¡¡¡ATENCION!!!

Depósito y almacén de máquinas para coser, bordar y género de punto; bicicletas y accesorios para todas ellas; precios ventajosos sobre ninguna otra casa.

Se dispone de mecánico y se hacen composturas por difíciles que sean.

Profesora para enseñar á bordar á la que compre máquina.

Se confeccionan medias y calcetines á 50 céntimos par.

Calle de Meléndez, 16

Manuel García, padre de Inocente García

a—

Han sido colocados en distintos sitios, cumpliendo así el acuerdo tomado en la última junta, varios cepillos para recoger limosnas para la mendicidad.

Dr. José Esteban García

Médico de guardia del Instituto Rubio.

Consulta de cirugía ONCE á UNA.

Plaza de San Juan, 17. 20—14

Pídase **Sal Vichy-Etat**, para bebidas, **Comprimidos Vichy Etat**, efervescentes y **Pastillas Vichy-Etat**, en sus envases de origen. Rehúsese toda imitación.

Doctor Infante

Especialista en enfermedades de la garganta, nariz y oidos.

Consulta: de nueve á doce y de cuatro á seis

— *Espoz y Mina, 10 principal* —

En el Instituto han dado principio los exámenes de ingreso para el próximo curso.

Se han celebrado los exámenes de los aspirantes á las becas vacantes en el colegio de San Ambrosio.

La Villa de París.

Novedades para señora y caballero.

Poeta Iglesias, 13 y 15 (antes Lonja).

PRECIO FIJO

Regalo

á los subscriptores de El Adelanto.

Mediante convenio celebrado con el reputado fotógrafo don Venancio Gombau, durante todo el presente mes de Septiembre, podrán los subscriptores de EL ADELANTO, que estén corrientes en sus pagos, hacerse en la acreditada fotografía del señor Gombau, una bonita y elegante ampliación al platino, de 40 por 50 centímetros por pesetas 8, bastando para obtener este beneficio, presentar el cupón que se facilitará en la Administración de este periódico, Rúa 25.

El ilustrísimo señor obispo ha aprobado el pensamiento de realizar en esta localidad, el próximo día 2, una manifestación católica.

Platería de Germán

Zamora, 11

Cubertos metal blanco, desde 2 pesetas.

Cubiertos plata Nemesis, desde 5 pesetas.

Cucharillas para café, desde 0,50 pesetas.

Cuchillos postre, desde 1,50 pesetas.

Cuchillos mesa, desde 2 pesetas.

Cucharones para cocido, desde 4,50 pesetas

Cazos para sopa, desde 5,50 pesetas.

Tenacillas para azúcar muy fuertes, desde 5 pesetas.

Cubiertos plata de ley, CUATRO pesetas onza.

Planta baja del casino Salamanca.

10—10

Se vende una casa

en la calle de Degollados, numero 89 antes 21 Mayor del Rey, calle de San Justo, 25, sastrería. 2—1

¿Queréis aprender

por método sencillo, razonado y práctico teneduría de libros por partida doble, caligrafía, problemas aritmético-mercantiles, documentación, correspondencia y ortografía? Comprad por dos pesetas en cualquier librería el utilísimo manual escrito por don Leopoldo Carbajosa, maestro de primera enseñanza y antiguo contable de importantes casas comerciales, ó asistid para Octubre próximo á sus clases particulares, Tavira, número 12.

10—1

Se venden vigas

de negrillo para construcción de carros en las alamedas de las dehesas de Peñamacer y Fuentes de Rando. Los montarraces de las respectivas fincas informarán. 8—1

Extravío.

El día 13 se extravió del ferial un buey cotral, negro, calvo los cuernos para arriba, y que estando solo se tira á la gente. Su dueño, don Eleuterio Sánchez, de Garcihernández 2—1

Venta de una casa.

Se vende la señalada con el número 7, de la plazuela de San Vicente, apropósito para industria, teniendo además un jardín. Del precio y condiciones, en la misma informarán 15 15

NUEVA TINTORERIA MADRILEÑA

DE

Manuel Coleya, calle de la Rúa, 32

Primera casa en su clase, en limpiezas en seco. Se tiñe toda clas de prendas, sin descoser. Casa de confianza en teñir y limpiar pañuelos de crespón

Gaspar Santiago

TINTORERO QUITAMANCHAS

Doctor Riesco, número 1, (antes Toro)

Participa á su numerosa clientela que acaba de recibir nuevos materiales que, por procedimientos modernos, le permiten hacer las limpiezas á seco en condiciones ventajosísimas

Las ropas negras se transforman igualmente en diferentes colores.

Gran rebaja en los precios durante la feria.

VENANCIO GOMBAU Fotógrafo

Calle del Prior, número 18.

Retratos de todas clases, precios y tamaños. Primera casa en España en ampliaciones. Aparatos especiales y nuevos procedimientos.

Gran rebaja de precios durante la feria.

Ampliaciones busto tamaño natural, desde 15 pesetas.

Retratos para kilométricos se entregan en el acto.

Ver la nueva Exposición Prior, 18.

Se vende

una bonita casa, situada en el casco de la población, calle de la Cárcel Nueva, 8. En la misma informarán.

Venta de dos casas.

Se venden dos de nueva construcción, con amplios corrales y un solar lindante con la carretera de circunvalación. Precios módicos.

Para informes don Estanislao Curto Portillo de Juanelas, frente á la calle de Pedro Cojos, junto á Villa-Carmen. 15—6

Chico Se necesita para la farmacia de **D. José Hortal**, Doctor Riesco, núm. 8.

Circo de Variedades.

Se arrienda este espacioso local por temporada. Para más detalles, informarán calle de San Pablo, número 12.

Se vende

la casa número 19 del paseo de la Glorieta, con sus buenas habitaciones, un gran corral y pozo con puertas carreteras para el corral. Del precio y condiciones pueden enterarse Espoz y Mina, número 16, detrás del Pasaje.

Clínica especial de enfermedades de la vista.

Cayo Alvarado y Eusebio Camazón, (oculistas).

Espoz y Mina, 8, Salamanca.

Horas de consulta: Mañana, de ONCE á UNA, tarde de TRES á CINCO

Pianos. Juan De Bernardi, afinador y reparador de pianos. Calle de Zamora, 28 30—13

¡Eh, lea usted!

¿A qué buscar alabanzas,

ni pregonar, ni dar gritos?

¡Los muebles de Higinio Gómez

se alaban ellos solitos!

San Pablo, 33 (frente á la Diputación).

En Valladolid, Avenida de Alfonso XIII, número 1.

Relojería de Felipe Martín.

LA MAS BARATA

35, Doctor Riesco 35, (frente al caño.)

Taller especial de composturas de toda clase de relojes á precios sin competencia. Composturas desde seis reales en adelante; se garantizan las cuerdas por un año, que, aunque se rompan, se ponen de balde. También se componen fonógrafos, gramófonos, cajas de música, acordeones y contadores de agua.

Venta de toda clase de relojes de bolsillo, de pared y despertadores. Relojes de bolsillo y despertadores desde cinco pesetas en adelante, garantizados.

No confundirse, la más barata, frente al caño

Traspaso.

Por no poder atender su dueño, se hace de una acreditada industria de un artículo de primera necesidad con numerosa y escogida clientela y todos los enseres, maquinaria y artefactos propios de la industria con que se relaciona.

En la librería de Núñez, Rúa 25, informarán.

Arriendo de dehesa

En el término municipal de Canillas de Abajo, se arrienda la dehesa de Canillejas con aprovechamientos de pastos, labor y monte.—Informará, don Angel Cuesta, en Salamanca, calle de Bermejeros, núm 24. 15 10

Se arriendan

varias tierras de labor en el término municipal de Topas; quien desee enterarse de su calidad, precio y condiciones de arriendo, puede verse con don Eusebio de P. Bargueño, Basilios, números 2 y 4 principal, ó en la Diputación provincial.

Corsetería modelo

Corsés á medida.

Plácido Hernández.-Plaza Mayor, 14.

Confección higiénica y elegante. En esta casa encontrarán las señoras los últimos modelos de París, confeccionados por inteligente corsetera.

Especialidad en fajas para señoras.

Se lavan, reforman y arreglan todas clases de corsés.

Modelos nuevos todas las semanas.

Placas de hierro

esmaltado para numeración de casas y rotulación de calles.

Precios sin competencia.

ROMAN ELOY GARCIA, San Justo, 5, Salamanca. 8—5

Venta de patatas.

Se venden patatas superiores en Castraz, y en dicho pueblo se necesitan obreros macheantes. Para tratar de ambas cosas, en el mismo pueblo, don Andrés Fonseca. 8 7

Se arriendan

á labor y pasto las dehesas denominadas Santa Marina y Amasita de la Fuente, enclavadas en términos municipales de Ledesma y Pelilla. Para tratar con el montaraz de citadas fincas y en la casa de la calle del Conde de Romanones, número 42. 20 5

El Adelanto periódico de mayor circulación de la provincia, hará en el próximo mes de Noviembre, un gran sorteo de regalos entre sus subscriptores.

(c) Universidad de Salamanca

CONFERENCIAS TELEGRAFICAS

(Abono telegráfico diario de El Adelanto.-Informaciones de nuestro corresponsal en Madrid señor Rivera.)

MADRID - PROVINCIAS - EXTRANJERO

Primera conferencia.—Madrid, 16 (5 m.)

Interesantes declaraciones.

Lo que dice el Sr. Canalejas.

La conferencia con los diputados y senadores de Bilbao.

El presidente del Consejo recibió anoche á los periodistas, haciendo ante ellos interesantes declaraciones relacionados con el estado actual de la huelga de Bilbao y con la situación general de España.

La entrevista fué larga y durante ella habló el presidente con extensión, contestando á todas cuantas preguntas le hicieron los *repórters* políticos.

El señor Canalejas comenzó diciendo:

«En la conferencia que esta noche he celebrado con los diputados y senadores bilbaínos, hablamos solamente de asuntos que interesan grandemente á Bilbao.

Por lo que concierne á la huelga minera, lo que de ella hemos hablado no tiene gran importancia.

Los diputados y los senadores bilbaínos me han explicado el origen y desarrollo del conflicto, y la intervención que ellos tuvieron en él.

Una vez que me hicieron estas referencias, hablé yo, y entonces les explané, con detalles, el criterio que el Gobierno tiene sobre el asunto.

Los diputados y senadores terminaron diciéndome que abrigan grandes esperanzas de que el actual estado de cosas en Bilbao tenga un inmediato y satisfactorio fin».

Más de la huelga.-Disparos al aire.-Detenciones.

El señor Canalejas continuó hablando á los periodistas de la huelga de Bilbao, manifestando, que según un telegrama del capitán general de aquella región, el pasado día 14 se presentó un grupo de obreros en la mina «Monte fuerte», tratando de paralizar los trabajos que en ella se estaban haciendo.

Acudieron fuerzas para evitarlo.

Los guardas de la mina, en vista de la actitud en que el grupo de obreros se presentó, tuvieron necesidad de hacer varios disparos al aire.

Esto dió lugar á que muchos obreros que formaban el grupo, se disgregaran de él y se dieran á la fuga.

Algunos obreros continuaron haciéndose los fuertes, y entonces acudieron fuerzas de la Guardia civil.

Esta comenzó sus trabajos de represión, deteniendo á 15 obreros.

Los anteriores guardas habían detenido ya á 18.

Todos los detenidos fueron conducidos después á la Capitanía general.

Motín de mujeres.-Capataces detenidos.

El presidente del Consejo siguió dando detalles á los periodistas, de todo lo ocurrido últimamente en la zona minera de Bilbao.

Añadió, por lo tanto, á lo anteriormente telegrafiado, que un grupo de mujeres, bastante numeroso, se personó en la mina «Maravilla», tratando de paralizar los trabajos que allí se realizaban.

Esto dió lugar á un motín en el que, por fortuna, no hubo que lamentar desgracias.

Las mujeres, al acudir la fuerza, huyeron.

Todas estas minas citadas están próximas al barrio obrero.

También nos dijo el señor Canalejas que las autoridades habían detenido á tres capataces, que se dedicaban á llevar á Vizcaya, engañados, á numerosos obreros campesinos, para que trabajasen en las minas.

Un periodista detenido.-Hacia el arreglo.-Sin novedad.

Después de estas declaraciones, el señor Canalejas nos manifestó que había recibido un telegrama del gobernador civil de Bilbao, participándole que, por su propia cuenta, había apelado á la detención de un periodista, por haber éste publicado en un periódico una nota de los patronos en la que se ofende al Ejército y al capitán general de la región.

El gobernador añade en su telegrama que el arreglo del actual conflicto continúa acentuándose, creyendo que será inmediata la completa solución del mismo.

Por último el señor Canalejas nos dijo que en el resto de España no ocurría novedad alguna.

* * *

López Domínguez, se agrava. Merino, ha mejorado.

Durante las primeras horas de anoche, se agravó, de modo alarmante, el general López Domínguez.

Le dió un fuerte colapso, alarmando á la familia y teniendo necesidad de haber nueva consulta de médicos.

Estos le dispusieron una receta, compuesta de aceite de ricino, que le fué administrada inmediatamente.

Durante la noche, el enfermo continuó agravándose, y esta madrugada, á la hora en que telegrafío, se ha iniciado una lentísima y apenas perceptible mejoría.

Numerosos políticos, militares y amigos, acuden á casa del general para enterararse de su estado.

El ministro de la Gobernación, señor Merino, se encuentra muy mejorado de su afección catarral.

Hoy se levantará y es probable que se vaya á su despacho de Gobernación.

Rivera.

* * *

Segunda conferencia.—Madrid, 16 (6 m.)

Más declaraciones.

La manifestación de los católicos.

Para el 2 de Octubre.-12 provincias hasta ahora.

El señor Canalejas, en la entrevista á que antes hago referencia, celebrada anoche con los periodistas, hizo también algunas declaraciones relacionadas con la manifestación nacional que los elementos católicos proyectan celebrar el día 2 del próximo mes de Octubre.

El presidente manifestó que hasta anoche sólo doce provincias habían hecho al Gobierno la petición, solicitando el oportuno permiso para celebrar, dicho día 2 de Octubre, una manifestación católica.

Una entrevista con el señor Sánchez Marco.

Después dijo el señor Canalejas que había estado á visitarle, para hablar de este asunto, el diputado tradicionalista señor Sánchez Marco.

«Vino á pedirme—siguió diciendo el presidente—que el Gobierno no opusiera obstáculo alguno para evitar la celebración de las manifestaciones anunciadas.

Yo le contesté que podían, desde luego, celebrar esas manifestaciones cuando quisieran y donde quisieran, excepto en Bilbao, donde yo no lo permitiría, dadas las circuntancias anormales por que Bilbao atraviesa.

El señor Sánchez Marco me pidió que no fueran cacheados los manifestantes, y yo me concreté á contestarle que si hubiera algún fundamento para suponer que un grupo llevaba armas, entonces sería cacheado, pero que sin sospecha alguna, no se apelaría á ese procedimiento, respetándose así el derecho de todos.

El señor Sánchez Marco me anunció que los elementos católicos de Pamplona presentarían al gobernador civil de aquella capital un programa del acto que pretenden celebrar, pues los católicos quieren que esté bien organizado y que no surjan inconvenientes ni incidentes que puedan perjudicar ó deslucir la manifestación.»

Y con esto dió el señor Canalejas por terminada su entrevista con el señor Sánchez Marco.

* * *

En Hungría... se miente con mucha frescura.

El señor Canalejas dijo, por último, á los periodistas, que un periodista inglés y otro alemán le habían visitado hacía breves momentos para pedirle noticias de un *suceso* que le sorprendió extraordinariamente.

Dichos periodistas llegaron ante el señor Canalejas, jadeantes y azorados, y le preguntaron qué noticias había relacionadas con la crisis ministerial ya planteada.

—¿Cómo?—les preguntó el señor Canalejas.—¿Es posible que yo esté en crisis sin saberlo?

Los periodistas extranjeros dijeron al presidente que los periódicos de Hungría publicaban extensas informaciones dando cuenta de la crisis ministerial española y añadiendo que el partido liberal había desaparecido, estando en el Poder, en la actualidad, los conservadores.

El señor Canalejas contestó á los periodistas diciéndoles que todo eso eran infundios.

* * *

La asamblea de la enseñanza.

El ministro de Instrucción pública, señor Burell, enviará hoy á San Sebastián, para ser puesto á la firma de don Alfonso, un decreto, sobre la convocatoria de la magna asamblea de la enseñanza que ha de celebrarse en breve.

El Rey se fué á San Sebastián.

A las ocho de anoche salió de Madrid, con dirección á San Sebastián, el Rey don Alfonso.

Marchó acompañado de los señores Grove San Román y Del Río.

A la estación acudieron á despedir al Rey, el Gobierno y las autoridades civiles y militares y significados políticos que se encuentran en Madrid.

* * *

LOS TOROS Y LOS NOVILLOS

Machaco y Manolete, en Trujillo.

Con toros de Soler se celebró ayer en Trujillo la anunciada corrida de feria.

La entrada fué buena y la tarde espléndida.

Los toros de Soler, no pasaron de regulares.

El tercero fué fogueado.

Machaquito y Manolete, hicieron lo que buenamente pudieron, quedando bien.

Caballos muertos, 6.

Moreno de Alcalá y Gaona en Morón.

Con seis toros de Conradi y Moreno de Alcalá y Gaona, se celebró ayer en Morón la corrida anunciada.

Los toros cumplieron.

Mataron 7 caballos.

El Moreno de Alcalá hizo faenas de muleta temerarias y dió estocadas enormes, acostándose en la cuna.

Fué ovacionado.

Gaona quedó muy bien, escuchando también muchos aplausos.

En Constantina.

Novillos de Campos López, pequeños.

Tabernerito y Belmonte, quedaron regularmente.

Las cuadrillas, muy trabajadoras.

En Torralba.

Novillos de Pérez Tabernero, grandes y bravos.

Rondeño y Corcito cumplieron, siendo muy aplaudidos.

El banderillero Zurini fué ovacionado durante toda la tarde, por lo bien que bregó y por los excelentes pares de banderillas que puso.

Bombita y Logroño.

Participan de Logroño que el diestro Bombita ha dejado á la empresa de Logroño en completa libertad para elegir sustituto, ya que no le conviene ninguno de los espadas propuestos por Bombita para sustituirle.

La empresa tendrá que abonar á Bombita su contrato, y Bombita abonará la cantidad que vaya ganando el sustituto.

Créese que este será Antonio Boto (Regaterín).

* * *

Otras noticias.

Automóvil-correo incendiado

Comunican de Avila que el automóvil que hace el servicio del correo desde la capital al Barco de Avila, se incendió ayer.

El automóvil marchaba por la carretera á gran velocidad.

De pronto se inflamó la caja de repuesto de la gasolina, prendiendo el carruaje.

Los sacos de la correspondencia quedaron destruídos.

Varios viajeros sufrieron quemaduras de alguna consideración.

Cosechas arrasadas.

Dicen de Valencia que en el pueblo de Senera se desencadenó ayer una furiosa tormenta acompañada de copiosa lluvia de granizo.

Las cosechas fueron destruídas.

Muchos labradores han quedado en la miseria.

"El Pueblo,,, denunciado.

Ayer fué denunciado *El Pueblo*, diario republicano de Valencia.

La denuncia obedece á la publicación de un artículo, original del diputado señor Azzati, titulado *El ocaso de un régimen*, y que la autoridad conceptuó punible.

Los enfermos de Almería.

En el puerto de Almería continúa el vapor *Antoine*.

Se ha confirmado que los enfermos que trae á bordo padecen de fiebres gástricas, producidas por comer conservas en mal estado de conservación.

El capitán del barco y dos marineros se encuentran graves.

Cruceros ingleses.

Procedentes de Gibraltar llegaron ayer á Mahón dos cruceros ingleses.

El Ayuntamiento obsequió á los marinos con un thé.

Al thé asistieron todas las autoridades de Mahón.

Después, el almirante inglés obsequió á las autoridades con un *lunch*.

Contrabando.

En el domicilio de Salvador Alegría, de Villamarchante (Valencia), fueron encontrados ayer más de cien paquetes de tabaco, de origen contrabandista.

Las autoridades entienden en el asunto.

Protestas.-¡Hacia la huelga!

Ayer, al ser pregonada en el mercado de Valencia la venta más barata del pescado traído por barcos de vapor, protestaron las vendedoras, originándose un motín.

Intervino la Guardia civil, calmando los ánimos.

Los pescadores del bou amenazaron con declararse en huelga.

El gobernador les ha convocado á una entrevista para hoy, con objeto de buscar solución al conflicto que se avecina.

Los Reyes de Bélgica.

A Amsterdam llegaron ayer los Reyes de Bélgica, siendo recibidos por la Reina Guillermina y el príncipe consorte.

Los Reyes forasteros fueron aclamados.

Después se celebró un banquete de gala, en el que la Reina de Holanda y el Rey Alberto, brindaron elocuentemente.

Rivera.

CALENTURAS de todas clases, diarias, tercianas ó cuartanas; se curan radicalmente y se evitan las recaídas con el uso del

PIREXOL

el mejor antipalúdico que se conoce.

Venta á 2 pesetas caja.

Depositario exclusivo para toda esta provincia, **don Justo Bajo Avila**, almacenes de droguería, San Justo, 2, Salamanca. 60—21

Se arriendan

varias en la dehesa de Zarzosillo, término jurisdiccional del Cabaco donde hay abundantes pastos y buenas aguas, hasta el 30 de Noviembre del corriente año. Para tratar con don Sinforiano García ó el guarda de la dehesa residentes en el Cabaco 8—6

Carmen Iglesias,

sastra á domicilio y para su casa, confecciona trajes de caballero desde darles la vuelta hasta hacerlos nuevos, y lo mismo en niños se hacen todas las prendas, hasta trajes de uniformes para entrar en colegios á estudiar, todo á precios económicos. No confundirse, calle de Don Francisco Montejo, número 7, planta baja, frente á Calatrava. 12—8

Se arrienda

en Cortos de la Sierra un cuarto bellotera y pastos de otoño, abundantes para vacas y de invierno para ovejas. Para informes, al alcalde de dicho pueblo. 15—2

Ningun enfermo del **ESTÓMAGO é INTESTINOS**

por crónica y rebelde que sea su dolencia debe desesperarse. Muchos son los que han consultado con notabilidades médicas de Paris, Londres, Berlin, New-York, Roma y Madrid, sin encontrar alivio con otros tratamientos y en cuanto dichos médicos les han recetado el *ELIXIR*

SAIZ de CARLOS

(STOMALIX)

han recobrado la salud con su uso, largos años perdida.

Con mucha frecuencia las fermentaciones anormales del estómago producen acedias y vómitos que se corrigen inmediatamente con este medicamento quitándose las náuseas, dolores, ardores epigástricos, aguas de boca y tendencia al vómito, la digestión se normaliza, el enfermo come más, digiere mejor y se nutre, aumentando de peso si estaba enflaquecido.

De venta en las principales farmacias del mundo y Serrano, 30, MADRID

Se remite por correo folleto á quien lo pida

PRESTAMOS C. PESINI DEHESAS

Esta casa, que dedica una atención preferente á la propiedad rústica en sus dos aspectos de compra é hipoteca, proporciona inversión al capital en magníficas compras de estas dehesas tan apreciadas por su riqueza y valor exiguo y en préstamos hipotecarios con exorbitante garantía. —a—

Badajoz.-C. Pesini.-Santa Lucia, 1, principal.

Postales de Salamanca

Nueva colección de postales en brillo y colores, se ha puesto á la venta en la librería de CUESTA, Rúa, 9, al increíble precio de DIEZ céntimos postal.

EL ANGEL DE LA GUARDA

Colegio de segunda enseñanza incorporado al Instituto general y técnico.

SAN PABLO, 78—SALAMANCA

En este colegio, único en su clase, se explican diariamente las lecciones por profesores titulados de reconocida competencia, obteniendo los alumnos grandes ventajas en sus estudios. Los alumnos internos están continuamente vigilados y asisten á las clases del Instituto acompañados del inspector. Los jueves y domingos salen todos acompañados de un profesor y del inspector. Los resultados obtenidos en los exámenes de fin de curso de 1909 á 1910, han sido altamente satisfactorios, como se demuestra por los siguientes datos: sobresalientes, 8; matrículas de honor, 6; notables, 10; aprobados, 23, y suspensos, 1. Se admiten internos, medio pensionistas y externos. Trato inmejorable. Pensiones económicas.

De actualidad en Salamanca.

La medicación vibratoria contentiva en las HERNIAS

Un triunfo de la ciencia - Ya no es necesario operación quirúrgica

F. GUERRERO, médico herniólogo del Gabinete Organoterápico hispano americano de Madrid.

Aunque tarde para señalar bajo el prestigio sensacional de una crónica el nuevo descubrimiento que preocupa á los sabios, con verdadera emoción participo al público en general la satisfacción con que doy á la publicidad este acontecimiento notable.

Nuestras dudas, nuestro miedo, nuestras incertidumbres, se hallan vencidas, y hoy podemos afirmar de una manera categórica que la **hernia**, la terrible afección que tantas víctimas hizo, se puede curar sin apelar á procedimientos quirúrgicos, harto dolorosos y de exposición vital para el enfermo.

Se halla experimentalmente probado que esta enfermedad espantosa se cura con este procedimiento, y la humanidad doliente recibirá con gusto y entusiasmo esta afirmación.

Por mucho tiempo ha sido obra de buscadores en la lucha contra esta afección, y solamente asegura su triunfo el nuevo y sin rival invento medical vibratorio contentivo que presento en Salamanca, donde me encuentro accidentalmente hasta el día 19 en el Hotel Comercio; recibiré los enfermos de once á una y de cuatro á seis todos los días. h 19 S.

Almacén de maderas y taller mecánico de carpintería.

para la preparación y elaboración de toda clase de ensamblajes, jambas y molduras del perfil que se desee, tabla machambrada para entarimados de todas dimensiones, por contar esta casa con maquinaria para poder servir los gruesos y anchos que se deseen; en la misma encontrarán todo el material necesario para la construcción, como cal, cemento rápido y lento, yeso, etc.

Arsenio Andrés, Hijos y Compañía

Avenida de Canals (paseo de la Estación), 15, Salamanca-Teléfono 109

EL PARAISO GRANDES TALLERES DE CONFECCIONES BLANCAS PARA SEÑORA, CABALLERO Y NIÑOS

Especialidad en equipos completos para novios y canastillas para recién nacido.—Acaban de recibirse las más altas fantasías en blusones para señora y abrigos para niños.—Inmenso surtido en camisas, chambras, cubre-corsés, faldas, pantalones, camisones, peinadores y saltos de cama.—Verdaderas preciosidades en juegos faldón y capa para bautizo de ottomán, raso liberty, cachemir, piquet y tul seda.—Ultimas novedades en vestiditos para niños, gorros y gatitas de bautizo y para cortos.—Corsés: LANEOS. Los más higiénicos, á medida, precio 100 pesetas.—Blusas: Lo más nuevo en encaje, batista bordadas, nansouk, piquet y seda, desde 4 pesetas.—Camisería de caballero: Corte especial, grandes surtidos desde lo más económico á lo mejor.—Extensas colecciones en corbatas, cuellos, puños, bisutería y perfumería.—Géneros de punto: Surtido completo en camisetas, pantalones y cubre-corsés para señora; caballero y niños, calcetines y medias. Precios baratísimos.—Tiras bordadas y encajes: Depósito de fábrica, retales á mitad de su precio.

No comprar sin examinar las colecciones que presenta los grandes almacenes de EL PARAISO

Plaza Mayor, 16—CASTO MULAS Salamanca.

Maquinaria agrícola de todas clases

SINDICATO NACIONAL

la más práctica y duradera.

Visitad la exposición en la calle de la Bola (trasera del café Suizo), y os convencereis.

Arboles, semillas, vides americanas,

injertos, estacas, estaquillas, barbados, apropiado todo para este terreno.

Representante en esta provincia:

Francisco Ramón y Laca

Calle de la Bola (trasera del café Suizo). - Entrada libre.

LICEO ESCOLAR

Colegio para alumnos de Instituto y Facultad.

Director: FELIPE LAFUENTE

Licenciado en Filosofía y Letras.

PLAZA DE LOS BANDOS, 5 - SALAMANCA

Preparación completa para el ingreso y asignaturas del bachillerato. Brillantes resultados en los exámenes oficiales, habiéndose publicado en la Prensa local la relación de alumnos y notas obtenidas por éstos.

Profesores titulados y prácticos en la enseñanza. Los alumnos son acompañados al Instituto por los inspectores, y diariamente reciben en el Colegio la preparación necesaria en sus estudios.

Es el centro de enseñanza que desde su fundación ha tenido el internado más numeroso. Se admiten internos, mediopensionistas y externos.

Pídanse reglamentos al Director. h 30 S.

Academia de San Ildefonso

para alumnos de Instituto y Facultad.

Director: Don Fabian Villoria Méndez

Licenciado en Filosofía y Letras -Juan del Rey, 8, Salamanca.

Resultado del curso de 1909 á 1910: Matrículas de honor, 15; sobresalientes, 28; notables, 54, y aprobados, 134.

En las circulares publicamos el nombre de los sobresalientes y matrículas de honor.

Se admiten alumnos internos, mediopensionistas y externos.

Los alumnos de esta academia son oficiales y se les explica en el colegio la lección que al día siguiente han de oir de los catedráticos del Instituto.

Para más detalles dirigirse al director. 20—10

El almacén de curtidos de Francisco Merás

GARCIA BARRADO, 1 - SALAMANCA

se ha trasladado al inmediato local, Isla de la Rúa, número 1, que también está situado junto á la fuente de San Martín.

Seguirá despachando al por mayor y al detall, toda clase de curtidos, nacionales y extranjeros; cortes aparados y artículos de guarnicionería, con la especialidad y exactitud que de siempre tiene acreditada.

Gran almacén de curtidos ordinarios. - Isla de la Rúa, 1 - Salamanca.

30—22

El Adelanto periódico de mayor circulación de la provincia, hará en el próximo mes de Noviembre, un gran sorteo de regalos entre sus suscriptores.

(c) Universidad de Salamanca

JUAN CARRARA E HIJOS

Calle Real. - GIBRALTAR

Agencia de vapores trasatlánticos para el Brasil y la Argentina

Servicio de las importantes líneas postales italianas

"La Italia,, y "La Ligure Brasiliana,,

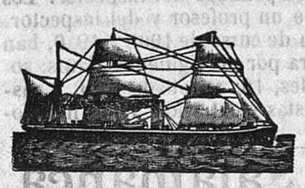

Para SANTOS Y BUENOS AIRES, el paquete postal **Río Amazonas,** perteneciente á «La Ligure Brasiliana». Se espera en Gibraltar el 17 de Septiembre y saldrá el mismo día.

Admite pasajeros para Río Janeiro y Montevideo.

Para SANTOS Y BUENOS AIRES, el paquete postal **Bologna,** de la Compañía «Italia». Se espera en Gibraltar el 24 de Septiembre y saldrá el mismo día.

Estos vapores no tocan en ningún puerto español.

Admiten pasajeros de cámara y de tercera. Los de cámara á precios equitativos. Trato inmejorable; alumbrado eléctrico; pan y carne fresca todo el viaje; comida abundantísima con vino gratis médico, medicina y enfermería, gratis. Precio de pasaje en tercera clase, **175** pesetas.

Para pasaje y demás informes, acúdase á

Juan Carrara é Hijos, calle Real, Gibraltar.

Moderna fabrica de chocolates y pastas finas para sopa de

MARIANO VILLAR

CANTALAPIEDRA

Casa exportadora de cereales, garbanzo fino castellano, lentejas, alubias y piñón mondado.

Los exquisitos chocolates de esta nueva fábrica, se recomiendan como los mejores conocidos y se hallan á la venta en los establecimientos siguientes:

Don Isidro Corona. García Barrado, 24.
Don Gabriel García. P. Mayor, 25.
Don Claudio Sánchez. Calle de Toro.
Don José Andrés. Calle de Zamora, 38.
Viuda de Ave ino García Plaza del Mercado.
Don Habacuc García. Cuatro Calles.
Don Antonio Pérez. Calle de la Rosa.
Don Cándido Medina. S. Pablo, 21
Don Jesús Pinto San Justo.
Don Santiago Pérez. Arrabal.
Don Benigno García. Arrabal.
Don Leopoldo Martín Polo. Calle de los Moros.
Don Angel Gonzalez. García Barrado, 21.
Don Emilio Alvarez.—Nuevo Mundo, plaza del Poeta Iglesias.
Don Manuel Candelas. Bajada de San Julián.
Don Manuel Ruano Plaza Bretón.

Fabrica de abonos de Agustín Sánchez

(ANTES SANCHEZ CIEBRA)

Venta de superfosfatos, nitrógenos nítricos, amoniacales y orgánicos.

Abonos especiales para toda clase de terrenos y cultivos.

Calzada de Toro, número 15. -- Salamanca

h 30 S.

Gran Comercio del Precio Fijo

Plaza Mayor, 47, Salamanca.

Inmenso surtido en toda clase de tejidos de seda, lana, hilo y algodon nacionales y extranjeros.

Pañería, mantas, felpas, rizos, astracanes y mantonería. Artículos de punto, bisutería, perfumería, paraguas, corbatas, acordeones. Armas y efectos de caza, artículos de viaje

Camisería y sastrería.

Trajes á la medida de 30 pts. en adelante

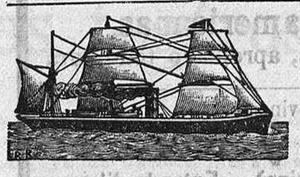

Compañías Hamburguesas.

Hamburguesa Sub-Americana.
Hamburg América Linie.

LINEA DEL BRASIL - LA PLATA

Viajes rápidos por alamados vapores correos.

Para Río Janeiro, Montevideo y Buenos Aires, se despachará de Vigo el
24 Septiembre, el correo rápido. **Cap Vilano.**
4 Octubre, el correo rápido.... **Cap Arcona.**
30 Octubre, el correo rápido.... **Cap Blanco.**

Precios en tercera clase: á Río Janeiro, 256 pesetas; á Montevideo y Buenos Aires, 251 peseta.

Salidas extraordinarias

Para Montevideo y Buenos Aires, se despachará de Vigo el
14 Octubre, el vapor correo. .... **Sao Paulo.**
25 Octubre, el vapor correo..... **Pernambuco.**
4 Noviembre, el vapor correo.... **Santa María.**

Precio en tercera clase: á Montevideo y Buenos Aires, 221 pesetas.

LINEA DE CUBA Y MÉJICO

Para Habana, Veracruz y Tampico, se despachará de Vigo el
22 Septiembre, el correo rápido. **Westerwald.**
5 Octubre, correo rápido..... **Ipiranga.**

Precio en tercera clase en este vapor: á Habana, 237 ptas.; á Méjico, 251 pesetas

13 Octubre, vapor correo..... **Antonina.**
26 Octubre, vapor correo..... **Westerwald.**

Precios en tercera clase: á la Habana, 207 pesetas; á Veracruz y Tampico, 226 pesetas.

La Agencia de Vigo, expide billetes de ferrocarril desde Habana á Santiago de Cuba, á **36,90** pesetas.

VIAJES DE VUELTA

Dos salidas mensuales para el Havre, tres para Boulogne Simer y Bouthampton y cinco para Hamburgo.

Estos magníficos y tan acreditados vapores ofrecen, además de viajes rápidos, excelente acomodación y trato, comidas abundantes á la española con pan fresco y buen vino, servidas por cocineros y camareros españoles. Asistencia médica y botica gratis. *La conducción de viajeros y equipajes desde el muelle al vapor y viceversa, se hace gratuitamente.* Los pasajeros deben solicitar las cabidas con la mayor anticipación posible, y después de obtenidas, se presentarán en la casa consignataria de Vigo dos días antes de la fecha de salida. No haciéndose así, no se garantiza el embarque. Además de los documentos de libertad de quintas, cédula personal, etc., que son necesarios para poder embarcar, precisan el certificado de no estar sujetos á procesamiento, expedido por las Audiencias provinciales, Juzgados de instrucción, y no existiendo éstos, por los Juzgados municipales.—Dirigirse al agente general en Vigo, DON ENRIQUE MULDER, plaza de Elduayen, frente al muelle de embarque de los pasajeros.

NOTA MUY IMPORTANTE —A los pasajeros que deseen embarcar en esta Compañía, se les facilitarán billetes de tercera clase por ferrocarril, desde Salamanca á Vigo, á precios muy reducidos, por grupos de cinco personas en adelante.

MALA IMPERIAL ALEMANA

COMPANIA DE VAPORES CORREOS

del Lloyd Norte Alemán de Bremen.

Viajes rápidos á Montevideo y Buenos Aires.

Línea de la Plata.

Para Montevideo y Buenos Aires, saldrá de Vigo el 12 de Septiembre, el vapor correo

COBURG

Precio del pasaje: De dos á diez años, 111 pesetas. Mayores de diez años, 221 pesetas.

Línea del Brasil.

Para Bahía, Río Janeiro y Santos, saldrá de Vigo el día 18 de Septiembre, el vapor correo

ERLANGEN

Precio del pasaje en 3.ª clase, 226 pesetas. Medio pasaje 109.

Estos magníficos vapores emplean en la travesía de Vigo á Buenos Aires 16 ó 17 días. Llevan cocineros y camareros españoles para el servicio del pasaje de tercera clase, y camareras para atender debidamente á las mujeres y niños.

Al pasaje de tercera no se le limita del paseo de subiendas, de cuyos pasillos puede disponer libremente para su esparcimiento. Se le da cama con ropa, pan fresco, comida á la española, variada y siempre con vino. Asistencia médica gratuita

La conducción de pasajeros y equipajes desde los muelles al vapor, se hace por cuenta de la Compañía.

Los señores pasajeros deben presentarse en la casa consignataria DOS DIAS antes de la fecha señalada para la salida del buque.

Para más informes dirigirse al Agente general en España

Luis G. Reboredo Isla.-VIGO

Calle de García Olloqui, 19.

Liceo Salmantino.

Colegio de niños de D. Manuel Duran

Plaza de Co[illegible] n, núm. [illegible]

Clases de párvulos elemental y superior

Preparación completa para los estudios de segunda enseñanza

Cursos médicos

Tesoro.

Lo constituye y **muy valioso** para los que padecen **tercianas y demás formas de paludismo,** el específico **sin rival,** de E. Mora.

Tan cierto estoy de lo que arriba afirmo, que devolveré el importe del específico á todo el que demuestre en debida forma haberlo usado con indicación precisa y no haber obtenido resultado favorable.

Caja de 40 píldoras, **dos** pesetas.

Unico depósito para la venta de píldoras febrífugas de E. Mora: Almacén de drogas de Ignacio Santiago Fuerte, Corrillo 22, Salamanca —a—

Cajones vacíos.

En la librería de Núñez, Rúa, 25, se venden cajones de varios tamaños, á precios económicos.

LA UNION Y EL FENIX ESPAÑOL

Compañía de seguros reunidos.

Capital social: 12.000.000 de pts. efectivas. **Cuaronta y cinco años de existencia.**

Completamente desembolsado. **Seguros sobre la vida. Seguros contra incendios**

Subdirector en Salamanca: Don Andrés Pérez-Cardenal.

Plaza de la Libertad.

Vapores correos á América

Compañía Hamburguesa Sud-Americana.

Pasajes á Montevideo, Buenos Aires y Chile.

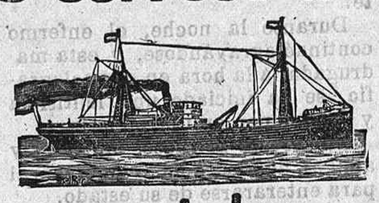

Hamburg America Linie.

Pasajes á Habana y México.

Servicios comerciales entre Bilbao

y los destinos siguientes:

Habana y puertos de la isla de Cuba, Veracruz, Tampico, Puerto México y demás puertos del Golfo Mexicano, y para los del Pacífico en combinación con el ferrocarril de Tehuantepec, Montevideo y Buenos Aires.

Servicios fijos mensuales directos y sin escalas intermedias.

CUADRO DE SERVICIOS

FECHA DE SALIDA	NOMBRE DEL VAPOR	PUERTOS DE DESTINO
11 Septiembre.	Dánia.	Habana, Veracruz, Tampico, Puerto México y demás puertos del Golfo y del Pacífico, éstos vía Tehuantepec, admitiendo carga y pasajeros de primera y tercera clase.
19 id.	Santa Rita.	Montevideo, Buenos Aires, Rosario, Bahía Blanca y demás puertos de la Patagonia, admitiendo carga y pasajeros de primera y tercera clase.
25 id.	Antonina.	Habana, Veracruz, Tampico, Puerto México y demás puertos del Golfo y del Pacífico, éstos vía Tehuantepec, admitiendo carga y pasajeros de primera y tercera clase.
1.º Octubre.	Christianía.	Habana, Matanzas, Cárdenas, Gibara, Caibarien, Sagua la Grande, Cienfuegos y Santiago de Cuba. Este vapor no admite pasajeros.
11 id.	Westerwald.	Habana, Veracruz, Tampico, Puerto México y demás puertos del Golfo y del Pacífico, éstos vía Tehuantepec, admitiendo carga y pasajeros de primera y tercera clase.

Se garantiza que estos buques no hacen trasbordo en puertos intermedios a distintos buques de los que están anunciados y que el trato á bordo es espléndido, higiénico y esmerado. Cocinas á gusto de todos. Camarotes de lujo. Todo el material es moderno y la servidumbre de toda confianza y práctica. Para informes y detalles, **Edmundo Couto y Compañía,** consignatarios y corredores jurados de buques. Calle Bailén, 3, BILBAO. Para pasajes de categoría, dirigirse á D. BLAS SANTOS FRANCO, procurador de los Tribunales, Azafranal, D, Salamanca y en Ciudad Rodrigo, á DON MANUEL PELAEZ, casa de la viuda de Jerónimo Moretón.

LA CATALANA

Sociedad española de seguros contra incendios á prima fija

Fundada en 1865

Cerrada su inscripción en el Registro de empresas autorizadas por Real orden del Ministerio de Fomento de fecha 8 de Julio de 1909.

GARANTIAS		PESETAS
Capital social..	Suscrito.	5.000.000
	Desembolsado.	1.500.000
Reservas. . . .	Estatuaria.	1.000.000
	Técnicas y de garantía.	1.035.479,68
Inversiones y fondos disponibles.		3.590.651,76
Siniestros satisfechos.		13.044.164,21

Domicilio social.-Barcelona: Rambla de Cataluña, 15, y Cortes, 624

Subdirector en Salamanca: Don Arturo Gómez y Gómez.

Oficinas: Doctor Riesco, 23 y 25, y Especias, 1.

Autorizada la publicación de este anuncio por la Inspección de Seguros en 11 de Marzo de 1910.

The British And South American Stean Navegation Company, limited

R. P. Houston & C.º

Compañía de vapores rápidos á la República Argentina

SALIDAS MENSUALES

El día 14 de Septiembre de 1910, saldrá del puerto de Vigo, directamente para Montevideo y Buenos Aires, el magnífico vapor

Hydaspes.

Precios del pasaje de tercera clase, 221 pesetas.

Los pasajeros deben presentarse en la Agencia dos días antes de la salida del vapor con toda la documentación necesaria para cumplir las formalidades que marca la ley. Para informes dirigirse al

Agente general en España: RAMON N. SOLER.-Vigo.

Escritorio: calle de la Victoria. (Detrás del jardín de la Alameda).

Nelson Line

Compañía de vapores correos al Río de la Plata.

Autorizada por la Dirección general de Comunicaciones de España para la conducción de la correspondencia.

Servicio quincenal **Duración del viaje, 18 días.**

De Vigo para Montevideo y Buenos Aires, saldrán directamente los vapores correos siguientes:

28 de Septiembre **Highland Brigade.**
12 de Octubre **Highland Heather.**
26 de Octubre **Highland Hope.**

Pasaje de primera clase, 574 pesetas; idem de segunda, 430; **idem de tercera, 221** (incluso impuestos).

Consignatario en Vigo: I. M. Escalera.

Calle de Urzáiz, 4.

COMPAÑIA ARGENTINA DE LONDRES

Para Montevideo y Buenos Aires, directamente saldrá de Vigo el día 23 de Septiembre, el vapor correo inglés

Manchester City.

Admite pasajeros de primera y tercera clase.

Precio del pasaje en tercera clase, incluido impuesto.—De diez años en adelante, 221 pesetas; de dos á diez años, 111; menores de dos años, uno por familia gratis.

Consignatarios en Vigo: Benigno Fernández y hermano, Urzáiz, 19

IMPORTANTE LINEA DE VAPORES CORREOS ESPAÑOLES

de Pinillos, Izquierdo y Comp.ª

CADIZ

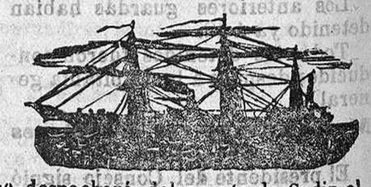

Servicio postal-rápido cada VEINTE días entre Cádiz, Montevideo y Buenos Aires.

Para Montevideo y Buenos Aires, se despachará del puerto de Cadiz el **21 de Septiembre de 1910,** el vapor correo español de 10.000 toneladas,

Barcelona

(capitán, don J. Lotina).

Magníficas acomodaciones para pasajeros de primera, segunda, tercera preferente y tercera clase.

Estos magníficos vapores, construídos expresamente para esta línea, tienen camarotes de lujo y preferencia, luz eléctrica, espaciosos departamentos para el pasaje de tercera clase, al cual se sirve pan fresco, vino y carne en las comidas; asistencia médica y botica gratuitas. El pasaje de tercera tiene mesas sobre cubierta para comer.

La Compañía tiene un remolcador al servicio de los pasajeros para llevarlos gratis del muelle al vapor, así como á sus equipajes.

Precios más baratos que desde cualquiera otro puerto.

Informes para pasaje de cámara primera, segunda y tercera preferente y flete, **Cipriano Rodríguez García,** escalerilla de Pinto, número 1, principal, izquierda, Salamanca.

BAÑOS DE ALMEIDA (ZAMORA)

Aguas radio-azoadas-sulfhídricas.-10 000 voltios de radioactividad (las que más del mundo)

ANALIZADAS POR EL SABIO DOCTOR

Don Gabriel de la Puerta.

En un artículo publicado en la «Gaceta Española de Farmacia», asegura el doctor señor Puerta, que **estas aguas curan la cancerosis;** causó esta afirmación una revolución en la ciencia médica, hasta el extremo que hombres eminentes, tanto nacionales como extranjeros, se dedican á hacer investigaciones con estas maravillosas aguas, para cuyo fin las mandaron desinteresadamente los propietarios á los centros que se las pidieron, habiendo ya muchos de ellos emitido informe en los que categóricamente afirman que **curan la cancerosis.**

Curan radicalmente las enfermedades del estómago y muy especialmente las neurasis gástricas, dispepsias por atonía muscular y por la hipoclorhidria, catarros gástricos é intestinales; producen efectos maravillosos en los catarros laríngeos y bronquiales, bronquitis, pneumonías crónicas, congestiones del pulmón, tuberculosis incipiente, tos, disnea, anemia, las dermatosis, otitis, renitis, oftalmias de naturaleza escrofulosa y todas las afecciones herpéticas.

El Hotel Balneario cuenta con todos los elementos necesarios para una buena aplicación balneoterápica, amplias habitaciones dotadas de lujo y confort en armonía con las exigencias modernas, donde el enfermo encontrará un servicio económico y esmerado.

Temporada oficial: De 15 de Junio á 30 de Septiembre.

De venta en todas las farmacias y droguerías.—Para más informes y pedidos dirigirse á los propietarios.—ALMEIDA (Zamora). 30 S.—30—23

El Adelanto periódico de mayor circulación de la provincia, hará en el próximo mes de Noviembre, un gran sorteo de regalos entre sus subscriptores.

(c) Universidad de Salamanca