







OBJETOS PARA REGALOS
carteras, pitilleras, tarjeteros, monederos,
albumes, vades, neceseres etcétera
Devocionarios
INICIALES DE PLATA Y NICKEL
Artículos de piel para viaje
tarjetas de visita. - Tarjetas de felicitación
¡Última novedad, tarjetas postales que hablan y cantan!

REAL 61 - Papelería de Ferrer - REAL 61
Baneo Vitalicio de España
SEGUROS VIDA Y ACCIDENTES
GARANTIAS
CAPITAL SOCIAL. Ptas. 15.000.000
RESERVAS hasta 31 de Diciembre 1901. » 14.780.951'34

Representaciones en toda España
DOMICILIO SOCIAL: ANCHA, 64. - BARCELONA
Delegación en la Coruña: D. Dionisio Tejero Pérez.

"HLEMEYER"
Compañía anónima de construcciones e instalaciones electro-mecánicas
BILBAO - MADRID

Instalaciones completas
de Centrales de Electricidad
Dinamos electromotores, transformadores
y demás materiales para el ramo eléctrico
Turbinas VOITH
de gran rendimiento con verdadero regulador de precisión
motores de gas, calderas y máquinas de vapor

Calado y lavado rápido de la ropa blanca sin fuego con la
LEGIA LIQUIDA Estrella-Conejo
Primera y única importante fábrica
en España
FUNDADA EN 1890
S. Casamitjana Mensa
CRISTINA, NÚM. 13, BARCELONA
Exijase mi firma y marca CONEJO en el precinto de cada botella

"AURORA"
COMPANIA ANONIMA DE SEGUROS - BILBAO
CAPITAL: 20.000.000 DE PESETAS
Primas y condiciones las más ventajosas
SEGUROS MARITIMOS, INCENDIOS, VALORES, RENTAS VITALICIAS
Sub-Dirección R. de San C. Prensas, de la Coruña-Cantón Pequeño núm. 2
Sanatorio quirúrgico del Doctor Madrazo
SANTANDER

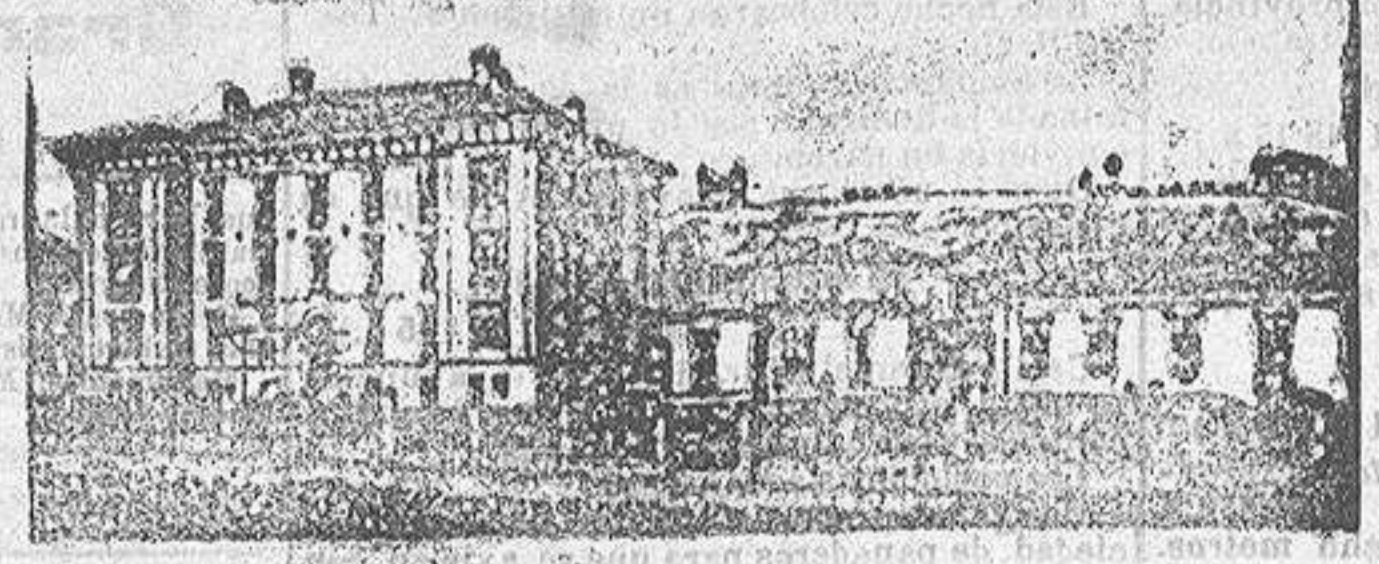

Por satisfacer todas las exigencias que la moderna cirugía reclama hállase este
centro colocado a la cabeza de los demás de su índole.
En él se tratan todo género de afecciones para cuya curación se haga necesari-
a la práctica de alguna operación; y para que de los beneficios de este estableci-
miento puedan disfrutar las diferentes clases sociales, se han dividido las estancio-
nes en tres clases, bajo los tipos siguientes: PRIMERA 20 pesetas; SEGUNDA, 10
pesetas; TERCERA 5 pesetas diarias, independientemente de la operación.
Su numerosa estadística (2.300 operaciones) garantiza los resultados, cada día
más brillantes, que en él se obtienen.
Las consultas se dirigen al Director que las costará inmediatamente, sin exigir ho-
norarios por ellas por cuantos antecedentes se pidan.
Todo pago se verificará prontamente, en la administración del Sanatorio.
NOTAS.- En las dos primeras clases puede el enfermo ir acompañado de un individuo
de su familia ó por algún sirviente.

LA VILLA DE PARIS
GRANDES
almacenes de novedades
TALLERES
de sastrería y confecciones
Objetos para regalos
Real, 8, La Coruña

Para Gijón, San Sebastián, Pasa-
ges y Hamburgo saldrá de este puer-
to el día 5 de Mayo el vapor
PINZON
Admite carga y pasajeros. Consig-
natarario: D. Eduardo del Río.
VENTA DE UNA CASA. - Se ven-
de la núm. 30 de la calle de la Ca-
lera, compuesta de bajo, patio, piso
alto y desván, en la agencia de nego-
cios de D. Ramón Palleiro López,
sita en la calle de Santo Domingo,
núm. 3, a la hora local de doce de la
mañana del día 6 de Mayo.
Tarjetas al minuto.

Servicio de la Compañía Trasatlántica
DE BARCELONA
LINEAS DE CUBA Y MEXICO
El día 17 de Mayo saldrá de Bilbao, el 20 de Santander y el 21 de La Co-
ruña el vapor
REINA MARIA CRISTINA
directamente para la Habana y Veracruz. Admite pasaje y carga para Costafirme y
Pacífico, con trasbordo en la Habana al vapor de la línea de Venezuela-Colombia.
Combinaciones para el litoral de Cuba a Isla de Santo Domingo.
LINEA DE NEW YORK, CUBA Y MEXICO
El día 26 de Mayo saldrá de Barcelona el 28 de Málaga y el 30 de Cádiz el vapor
BUENOS AIRES
directamente para New York, Habana y Veracruz. Combinaciones para
distintos puntos de los Estados Unidos, litorales de Cuba e Isla de Santo Domín-
go.
LINEA DE VENEZUELA-COLOMBIA
El 11 de Mayo de 1905 saldrá de Barcelona, el 13 de Málaga y el 15 de Cádiz
el vapor
MONTEVIDEO
directamente para las Palmas, Santa Cruz de Tenerife, Santa Cruz de la Palma,
Puerto Rico, Habana, Puerto Limón, Colón, Sabacilla, Curaçao, Puerto Ca-
bello y la Guayra, admitiendo pasaje y carga para Veracruz con trasbordo en la Ha-
bana. Combinación por el ferrocarril de Panamá con las compañías de navegación del
Pacífico, para cuyos puertos admite pasaje y carga con billetes y conocimientos di-
rectos. Combinación para el litoral de Cuba y Puerto Rico. Se admite pasaje para
Puerto Plata, con trasbordo en Puerto Rico, y para Santo Domingo y San Pedro
de Macoris, con trasbordo en la Habana. También carga para Maracaibo, Ca-
racas, Coro y Cumaná con trasbordo en Puerto Cabello, y para Trinidad, con
trasbordo en Curaçao.

LINEA DE FILIPINAS
El día 13 de Mayo saldrá de Liverpool y el 15 de la Coruña el vapor
ISLA DE LUZON
directamente para Vigo, Lisboa, Cádiz, Cartagena, Valencia y Barcelona, de dond
saldrá el 27 de Mayo de 1905 directamente para Génova, Port-Said, Suez, Colombo
Singapore y Manila, sirviendo por trasbordo los puertos de la costa oriental de
Africa, de la India, Java, Sumatra, China y Australia.
LINEA DE BUENOS AIRES
El día 3 de Mayo de 1905 saldrá de Barcelona, el 5 de Málaga, el 7 de Cádiz,
el vapor
P. DE SATRUSTEGUI
directamente para Santa Cruz de Tenerife, Montevideo y Buenos Aires.
Los pasajeros de Galicia embarcarán en la Coruña el 30 de Abril
en un vapor de la Compañía a trasladar en Cádiz.
LINEA DE CANARIAS
El día 17 de Mayo saldrá de Barcelona, el 18 de Valencia, el 19 de Ali-
cante y el 20 de Cádiz, el vapor
MANUEL L. VILLAVEVERDE
directamente para Casablanca, Mazagán, Las Palmas, Santa Cruz de la Palma
y Santa Cruz de Tenerife, regresando a Barcelona por Cádiz, Alicante y Valencia.
LINEA DE FERNANDO POO
El día 25 de Mayo de 1905 saldrá de Barcelona y el 30 de Cádiz el vapor
San Francisco
para Fernando Poo, con escala en Casablanca, Mazagán y otros puertos de la
costa occidental de Africa y Golfo de Guinea.

LINEA DE TANGER
Salidas de Cádiz: Lunes, Miércoles y Viernes.
Salidas de Tánger: Martes, Jueves y Sábados.
Estos vapores admiten carga en las condiciones más favorables, y pasajeros,
a quienes la Compañía da alojamiento muy cómodo y trato esmerado, como ha
acreditado en su dilatado servicio. Rebajas a familias. Precios convencionales
por camarotes de lujo. Rebajas por pasajes de ida y vuelta. También se admite
carga y se expiden pasajes para todos los puertos del mundo; servicios por líneas
regulares. La empresa puede asegurar las mercancías que se embarquen en sus
buques.

AVISOS IMPORTANTES
Rebajas en los fletes de exportación. - La Compañía hace rebajas de 30
por 100 en los fletes de determinados artículos, con arreglo a lo establecido en
la R. O. del Ministerio de Agricultura, Industria y Comercio y Obras públicas de
14 de Abril 1904, publicada en la Gaceta de 22 del mismo mes.
Servicios comerciales. - La sección que de estos Servicios tiene establecida
la compañía, se encarga de trabajar en Ultramar los Muestreos que le sean en-
tregados y de la colocación de los artículos cuya venta, como ensayo, deseen ha-
cer los Exportadores.
Informarse en la Coruña en la Agencia de la Compañía Trasatlántica

Aguas de Villaza
(ORENSE)
Excelentes aguas de mesa. De eficacia probada
para el estómago vias urinarias etc. Facilitan la di-
gestión no irritan ni debilitan.
De venta en farmacias y droguerías.
COOPERATIVA Y LA VIÑA

R. M. S. P. Mala real Inglesa
VAPORES CORREOS
Salidas de la Coruña para Montevideo y Buenos Aires,
sin escala en el Brasil
Saldrá de la Coruña directamente para los puertos men-
cionados el vapor
POTARO el 6 de Mayo
Estos vapores no admiten carga y son los que hacen los
viajes más rápidos entre Europa y la América del Sur, ofre-
ciendo excelentes comodidades y trato a los pasajeros de
tercera clase, a los cuales se les da cama con ropa, pan fres-
co y vino a todas las comidas.
Llevar cocineros y camareros españoles.
Los poseedores de billetes de ida y vuelta de primera y
segunda clase pueden efectuar el embarque en el puerto de
la Coruña ó Vigo, a su comodidad.
Para más informes dirigirse en la Coruña a sus Agentes,
Sra. Rubins é Hijos, Real, 31.

Norddeutscher Lloyd-Bremen
Compañía de vapores correos de
Lloyd Norte Alemán
Para MONTEVIDEO y BUENOS AIRES directamente
sin escala en el Brasil, saldrá de la Coruña el magnífico
vapor
BORKUM el 13 de Mayo
Admite correspondencia, carga y pasajeros de segunda y
tercera clase.
Estos vapores construidos especialmente para el servicio
de correos y transporte de pasajeros, ofrecen grandes vanta-
jas a los viajeros por su celeridad y esmerado trato a bordo,
igualmente que por no hacer escala en el BRASIL y llegar al
puerto de BUENOS AIRES, les evitan las molestias de cua-
rentena y trasbordos.
Estos vapores llevan cocineros y camareros españoles
para atender a los pasajeros de tercera clase, a quienes se les
da cama con ropa, comida a la española con vino y asisten-
cia médica gratuita.
Para más informes dirigirse al agente en la Coruña DON
PABLO MEYER, Plaza de Mina, núm. 1.

Se obtiene un HERMOSO PECHO
por medio de las PILULES ORIENTALES
que en 2 meses desarrollan y endurecen a los pechos, hacen
desaparecer las salidas innecesarias de los pechos, dan al pecho
una perfecta leonía. Aprobadas por las entidades médicas, son
beneficiales para la salud y convenientes a los más delicados tem-
peramentos. - Tratamiento fácil. Resultado durable. - Para recibir
directamente en franco con gastos de envío 5, 10, 15, 20, 30, 40, 50, 60, 70, 80, 90, 100, 120, 150, 200, 250, 300, 350, 400, 450, 500, 550, 600, 650, 700, 750, 800, 850, 900, 950, 1000, 1100, 1200, 1300, 1400, 1500, 1600, 1700, 1800, 1900, 2000, 2100, 2200, 2300, 2400, 2500, 2600, 2700, 2800, 2900, 3000, 3100, 3200, 3300, 3400, 3500, 3600, 3700, 3800, 3900, 4000, 4100, 4200, 4300, 4400, 4500, 4600, 4700, 4800, 4900, 5000, 5100, 5200, 5300, 5400, 5500, 5600, 5700, 5800, 5900, 6000, 6100, 6200, 6300, 6400, 6500, 6600, 6700, 6800, 6900, 7000, 7100, 7200, 7300, 7400, 7500, 7600, 7700, 7800, 7900, 8000, 8100, 8200, 8300, 8400, 8500, 8600, 8700, 8800, 8900, 9000, 9100, 9200, 9300, 9400, 9500, 9600, 9700, 9800, 9900, 10000.
Hamburg-Sudamerikanische
Dampfschiff-Fahrts - Gesellschaft
Compañía Hamburguesa Sudamericana de vapores
correos al Río de la Plata
Directamente para Montevideo y Buenos Aires
sin hacer escala en el Brasil, saldrá de este puerto el 23
de Mayo el vapor.
CAP ORTEGAL el 23 de Mayo
Admite carga y pasajeros. Estos buques están libres
de cuarentena a su llegada a Montevideo y Buenos Ai-
res, porque no hacen escala en ningún puerto del Brasil.
Tienen magníficas instalaciones para los pasajeros
de tercera clase, a los cuales se les da pan fresco y vino
a todas las comidas y asistencia médica gratuita. Se ha-
llan dotados de luz eléctrica. Llevan cocineros y cama-
reros españoles.
Para más informes dirigirse a los representantes en
Coruña, Sra. Hijos de Marchesi Dalmau, Real, 75.

SERVICIO COMBINADO
de la Hamburg América Linie y la Danske
Vestindiske Kompagni
VAPORES CORREOS PARA LA HABANA Y VERACRUZ
El día 15 de Mayo saldrá de la Coruña para la Habana
Tampico y Veracruz, el magnífico vapor dinamarcués
Saint Jan
Admite carga y pasajeros.
Estos vapores tienen magníficas instalaciones y lle-
van camareros y cocineros españoles.
Para más informes dirigirse al Agente general en la
Coruña, D. Eduardo del Río. - Cantón Pequeño, 9.

Norddeutscher Lloyd
VAPORES CORREOS DEL LLOYD NORTE
ALEMAN DE BREMEN
Servicio a la Isla de Cuba
SALIDAS FIJAS DE LA CORUÑA EL 21 DE CADA MES
Directamente para la Habana, Cienfuegos y Manzanillo,
saldrá del puerto de la Coruña el magnífico vapor-correo
alemán.
WITTEMBERG el 21 de Mayo
Admite carga y pasajeros de cámara y tercera clase para
os puertos arriba mencionados.
Esta Compañía a la llegada de sus vapores a la Habana
tiene como de costumbre vaporcitos para conducir los pasa-
jeros y el equipaje a tierra, libres de todo gasto.
Estos vapores construidos a propósito para el transpor-
te de pasajeros, son los que tienen las mejores condiciones
de todos los vapores que entran en este puerto para el pasa-
je de 3.ª clase, el que puede pasarse por toda la cubierta
del barco dándoseles cama con ropa, pan fresco, vino a to-
das las comidas y asistencia médica gratis.
Estos vapores están dotados de luz eléctrica y llevan co-
cineros, camareros y camareras españolas para el cuidado
del pasaje de tercera clase.
Para más informes dirigirse a su consignatario en la Co-
ruña, D. Pablo Meyer. - Plaza de Mina.

Solución Benedicto
De glicero-fosfato
de cal con
Creosotal
Preparación la más racional para curar la tubercu-
losis, bronquitis, catarros crónicos, infecciones gripa-
les, enfermedades consuntivas, inapetencia, debilidad
general, postración nerviosa, neurastenia, inapetencia,
enfermedades mentales, caries, raquitismo, escrofuli-
simo, etc. Depósito: Farmacia del Dr. Benedicto, San
Bernardo, 41, Madrid.
En la Coruña: Farmacias del Dr. Brañas y Almoy-
na. En Ferrol: Farmacias de Punin y de San Román.
En Santiago: Farmacias de Pereiro, Aroca, Bermejo
y Peréz y El Vázquez. En Riveira: Farmacia de Ferrer-
Bargues. En Padrón, Farmacia de E. Biltar. En Betan-
zos: F. Conceiro y en Bilbao, Santander, Gijón y
Vigo, la S. E. Droguería general.

Compañía General Trasatlántica
VAPORES CORREOS FRANCESES
Viajes rápidos para la Habana y Veracruz
Salidas fijas de la Coruña el 23 de cada mes
El 23 de Mayo saldrá del puerto de la Coruña el mag-
nífico vapor de la línea de Nueva Yor
La Champagne
Mr. Fenlynde,
Los señores pasajeros que deseen embarcarse tendrán
a bien dirigirse a esta Agencia antes del día 21 de Marzo
con objeto de reservarles sus billetes.
Los vapores de esta compañía ofrecen las mayores
comodidades, tanto por el lujoso arreglo de sus cámaras
como por el esmerado trato que en ellos se dispensa.
El pasaje de tercera tendrá pan fresco y vino a todas
las comidas y asistencia médica gratuita.
La Agencia general en Madrid se encarga de la fac-
turación directa hasta este puerto, de las mercancías y
equipajes desde el domicilio del remitente.
Para fletes, pasajes y demás noticias, informará don
Nicanora Fariña, escritor en el lado de a Bateria de
Salvan.

Café nervino medicinal
del Dr. Morales
Nada más inofensivo ni más activo para los dolores de
cabeza, jaquecas, vahidos, epilepsia y demás nerviosos. Los
males del estómago, del hígado y los de la infancia en gene-
ral, se curan infaliblemente. Buenas boticas a 3 y 5 pesetas
caja. Se remiten por correo a todas partes
Depósito general, Carretas, 39 Madrid.
En la Coruña, farmacia de los sucesores de I. Villar.

Vapores trasatlánticos españoles de. Folch y C.
DE BARCELONA
Línea del Río de la Plata
Salidas de la Coruña en viaje directo para Montevi-
deo y Buenos Aires.
El día 19 de Mayo saldrá de la Coruña para Mon-
tevideo y Buenos Aires, directamente el grande y mag-
nífico vapor español.
JOSÉ GALLAR el 19 de Mayo
Admitiendo pasajeros de 1.ª, 2.ª y 3.ª clase y carga para
Montevideo, Buenos Aires, y Rosario de Santa Fé.
Los billetes de pasaje se despacharán hasta el día 17
de la salida del vapor.
Agencia en la Coruña, R. MOLINA Y C. - Marina, 22

Contra la tos rebelde crónica ó reciente
JARABE del DR. VILLEGAS (Córdoba)
á base de Bromoformo y Heroína
Medicamento el más racional y científico formulado por los más emi-
nentes médicos del mundo. Alivia en el acto y cura toda clase de afectos
bronquiales. Los catarros crónicos, los asmáticos, los tísicos, los Disnei-
cos, y cuantos padezcan la TOS, RONQUERA, FATIGA ó EXPECTORA-
CIÓN, deben usarlo como remedio radical seguro y exclusivo.
DE VENTA: Droguería Socansa, Farmacia Villar y otras
principales.
No fiarse de imitaciones

The Pacific Steam
NAVIGATION COMPANY
COMPANIA DE VAPORES-CORREOS DEL PACIFICO
Salidas fijas de la Coruña para Río de Janeiro; Montevi-
deo, Buenos Aires, Valparaíso y escalas del Pacífico.
Sin cuarentena en Montevideo ni Buenos Aires.
Próximas salidas:
Vapor PANAMA el 14 de Mayo
ORISSA el 28 de Idem
GRUBA el 11 de Junio
OROPESA el 25 de Idem
Admitiendo pasajeros de primera, segunda y tercera
clase y carga para el Pacífico.
El vapor ORCANA admitirá pasajeros de 1.ª, 2.ª y 3.ª
clase solamente para Montevideo, Buenos Aires, Bahía Ban-
ca y principales puertos de Chile y Perú hasta el Callao.
Agencia en la Coruña: Socansa de José Pizarro, Pl.
de Santa Fé, 10.

ASMA y CATARRO
Garados por el SIGARILLOS
ESPIC
OPRESIONES, TOS, RUMAS, NEURALGIAS
Cefalea, Migraña, etc. en la Coruña, en el 30, R. Molina y C.
ADICION: NUNCA OLVIDE QUE EN LA MISMA BOTICA

Tarjetas desde 1'50p ts. 1.000 sobres 5 pesetas