EL DIA

Diario de información

Redacción, Administración y Talleres: Villavieja, 1

-ALICANTE-

Teléfono 18-15 — Apartado Correos 156

Año XVIII — Núm. 5.185 — Director propietario: JUAN SANSANO — Lunes 24 de Octubre de 1932

Del momento

Los socialistas y la Guardia civil

Los socialistas se han propuesto disolver la Guardia civil. Para ello cuentan con su vehemencia revolucionaria b las altas razones de su credo político. Como también cuentan con sus altos intereses de partido. Y es que la Guardia civil, elemento formidable de equilibrio de orden, desbarata sus planes destructivos. La Guardia civil es un dique prepotente para sus ambiciones dictatoriales, hoy disimuladas.

Hay que pulverizarla. La Guardia civil estorba. Y como hay que combatirla hasta la extinción, conviene atrapar un inmenso pretexto que se pone la colaboración ciudadana. ¿Cual? Pues que la Guardia civil obedece a un imperativo monárquico íntimo, de conciencia. Y otro pretexto también agudo: Que la Guardia civil «defienda al capitalista».

A los socialistas no se les ocurre atacar a otra institución armada. A la Guardia civil solo, que es la fuerza leal que defiende con suprema eficacia a todo régimen constituido, sea el que sea. Pero yo tengo la creencia de que los socialistas no son partidarios ahora precisamente de esa disolución, cuando ellos son fuertes en el Poder y ese Cuerpo pudiera defenderles...

Claro está que la evolución de las cosas es paulatina y por orden de razonamientos, ya lo sabemos. Por eso la Guardia civil debe ser destruida después para cuando el Gobierno lo dirijan los enemigos, los radicales por ejemplo.

Ahora no conviene, y hay que esperar a que maduren las uvas, lector.

Está en moda esto de: Yo soy más republicano que tú, más azañista y socialista que tú». La cuestión es merecer. Para cuando llegue la hora de las prebendas. Y gracias a los socialistas es de sospechar que la Guardia civil tenga conciencia monárquica. Y también sabemos que hay profundos conocimientos y solvencia en los socialistas. Vamos a probarlo.

En la sesión del Congeso socialista reciente, relativa a la ponencia de tal disolución, se impugnaron cosas interesantísimas. El camarada Reyes dijo que la Guardia civil debe ser retirada de los pueblos. ¡Magnífico! Semejante puerilidad—por no decir otra cosa—invita a una gustosa visita. Porque en caso de sentir una admiración profunda por lo dicho por el señor Reyes y en consecuencia tirar a los guardias civiles fuera de los pueblos, habría que crear, por de pronto, para mantener el orden rural, una milicia ciudadana... socialista, algo así como un somaten, ¿no? Y habría cargitos honorables caciquiles y fauna plutoniana con «pinchos» y todo en los pueblos, ¿no? Para crear sobre todo la Guardia Rural Republicana, «a su imagen y semejanza», y disponer así de destinos que regalar a los correligionarios. También dijo el señor Reyes que la labor de la Guardia civil en los pueblos es «perturbadora». ¡Claro, como que ha impedido muchos desmanes de la U G. T. (Aunque ahora la U. G. T. y los socialistas han adoptado una bonita formalidad burguesa, muy a tono con las circunstancias.)

El señor Gallego se destacó brillantemente en dicha sesión pidiendo que la Guardia civil «no sea informadora de los gobernadores». Y yo pregunto al señor Gallego: ¿Pero usted conoce la entraña política de los pueblos? Y si el comandante de un puesto de la Guardia civil no informa al gobernador, ¿quién le informará? ¿El alcalde? ¿El secretario del Ayuntamiento? ¿El juez, su secretario? ¿El cura, el maestro, el boticario, el albeitar, quién? El señor Gallego no sabe una palabra de la política y la jurisdicción pueblerinas.

Por la veredita que suben los socialistas la responsabilidad moral, política y civil que van acumulando sobre sus espaldas, ha de llegar a pesarles demasiado y hacerles rodar a lumbos. Tan alto, tan alto suben, que la caída será mayor después. Todavía está tatuado en nuestra mente, como pesadilla de Hoffman o Poe, el truculento y sabático asesinato de los cuatro guardias civiles de Castillblanco. ¿O es que los guardias civiles no son también hijos del pueblo?

RICARDO DE VAL

Una boda en San Vicente del Raspeig

El viernes último se celebró en la Iglesia Parrrquial de este pueblo con gran solemnidad el ceremonial del matrimonio celebrado entre la bellísima señorita alicantina María Luisa Visconti Llobregat y el distinguido joven de Lorca don Miguel Minguez Ferra.

El acto tuvo lugar a las cinco de la tarde siendo padrinos Doña Rosa Ferra y Don Francisco Visconti, padres de los contrayentes, asistiendo al acto numerosas y distinguidas familias de Lorca y Alicante.

Bendijo la unión el Reverendo Sacerdote Don Jesús Ferra, tio del novio, quien con palabra facil y elocuente, pronunció un breve discurso alusivo al nuevo estado y los deberes de los esposos para con ellos mismos en relación con sus obligaciones para con la Santa Madre Iglesia Católica a cuya comunión pertenecen.

La novia ataviada con elegancia y sencillez suma, vestia un precioso traje blanco de calle, en el que resaltaba más su natural belleza Fuè objeto de la curiosidad del numeroso público que congregado en la plaza de la República esperaba la salida del cortejo, recibiendo de todos inequívocas muestras de simpatia y respeto, bien merecidas por cierto, para quien ha permanecido frecuentemente largas temporadas entre nosotros desde su mas tierna edad.

Los invitados se dirigieron luego a la hermosa finca «María Luisa» que el señor Visconti Morata posée en este pueblo y allí en uno de los amplios salones de la casa convenientemente dispuestos, fueron debidamente obsequiados por los padres de la novia.

Al descorcharse el champañ, se oyeron vivas a los padrinos a los novios y se brindó por la felicidad de los nuevos esposos.

Felicitamos a las distinguidas familias Visconti y Minguez y deseamos a los recién casados una interminable luna de miel.

Cronica social

Mañana martes, se cumple el cuarto aniversario del fallecimiento de don Luis Carrascosa Dewit.

Las misas que se celebren de 8 a 11, en la Capilla de la Comunión de la Colegiata de San Nicolás, serán aplicadas por el eterno descanso de su alma.

—Por don Vicente Joaquín y doña Josefa Román y para su hijo don Vicente, culto e inteligente Profesor Mercantil y estimado amigo nuestro, ha sido pedida a los señores de Sáez-Ballester, la mano de su encantadora hija Angelita.

Entre los novios se cruzaron valiosos regalos, quedando concertada la boda para el sábado 29 del corriente.

Por adelantado felicitamos a los futuros cónyuges.

DEPORTES

El Hércules obtiene una rotunda victoria sobre el Cartagena

El Murcia también aplasta al Imperial.-El Alicante empata a dos tantos con el Torrevieja y el Crevillente vence a la Gimnástica Alicantina por 4 a 0.-Notas deportivas

Ayer en el Estadio Bardín

No nos equivocamos el sábado al afirmar que el encuentro Hércules-Cartagena iba a ser relativamente fácil para el club del Estadio.

Efectivamente apesar del gran entusiasmo puesto por los cartageneros en la contienda y que en algunas ocasiones llegó a traducirse en mejor calidad de juego que los alicantinos, la gran diferencia existente entre un equipo y otro, hizo que resultasen vencidos los forasteros.

Esta nueva victoria del Hércules, la quinta consecutiva le ha colocado en inmejorables condiciones para conseguir el título de campeón regional.

El partido

A las 3.30 da comienzo el encuentro bajo las órdenes del colegiado de la Región Centro señor Espinosa, ayudado por los señores Casanovas y Roselló, del colegio murciano.

Alineaciones:

Cartagena: Serra; Pepele. Paz; Martínez, Montoro, López; Paquito, Sobrino, Chazarra, Cayetano y Nicolás.

Hércules: Florencio; Juanele, Macià II; Salvador, Gamiz, Paez; Ramón, Aracil, Gorgé, Gorduras y Maciá I.

A los 10 minutos se marca el primer goal del Hércules. Gorgé se encarga de inaugurar el marcador de potente chut a tres metros del portero cartagenero.

Cinco minutos después Gorduras de manifico cabezazo introdujo por segunda vez el balón en la portería forastera.

El dominio del Hèrcules se acentúa por momentos y 15 minutos más tarde es nuevamente Gorgé el que hace aumentar a tres el marcador al empalmar un buen centro de Ramón. Y con el resultado de 3 a 0 a favor del Hércules termina la primera parte.

En el segundo tiempo no cambia la faz del encuentro y a los cinco minutos Ramón de imponente chut de izquierda bate por cuarta vez a Serra.

Este resultado de 4 a 0 va resultando catastròfico para el Cartagena. El Hércules por los lesionados sufridos por Gorduras y Aracil que han permutado sus puestos de interiores por el de extremos pierde su su delantera en profundidad.

En quince minutos consigue el Cartagena 2 tantos por mediación de Sobrino y Chazarra.

Faltando un minuto para terminar el partido Maciá I consigue el quinto tanto para su equipo y con el tanteo de 5 a 2 a favor del Hércules finaliza el eneuentro.

El arbitraje del señor Espinosa, perfecto.

El Murcia derrota con facilidad al Imperial por cinco a cero

Murcia.—En el campo de Tarazona jugaron ayer un encuentro de campeonato los dos equipos murcianos. Vencieron los titulares por cinco goles a cero.

El encuentro careció de interès. Ninguno de los dos equipos realizó jugadas dignas de encomio y solamente se entretuvo el público en los momentos de juego duro, que hubo muchos.

En el primer tiempo el Murcia marcó un solo tanto desperdiciando algunas ocasiones de marcar goles por imprecisión en el tiro. El único gol de esta parte fué logrado por Roig al lanzar un penalty con que se castigó una fea enfrada de Villaplana a Romero.

El segundo tiempo dominaron intensamente los titulares consiguiendo cuatro goles. El primero a los 27 minutos al rematar Roig un centro de Virivi. Después, el mismo jugador logrò otro nuevo gol de penalty. A continuación se retiró Villaplana lesionado para reaparecer más tarde. El juego se endurece y el árbitro se ve apurado en muchas ocasiones para impedirlo.

A los 31 minutos Luque marcó nuevamente resultando lesionado en la jugada por el portero y poco antes de terminar el partido Romero, logró el cuarto gol de este tiempo y último de la tarde al lanzar un penalty por mano voluntaria de Villaplana que dió al esférico en un momento de enfado.

Por el Murcia el trío defensivo en la primera parte.

Garcia Calvo que dirigió el encuentro estuvo muy meticuloso, pero falto de autoridad.

Equipos:

Murcia: Elzo, Garcerán, Sorribas, Muñoz, Palahi, Griera, Virivi, Luque, Romero, Roig, Julio.

Imperial: Conesa, Plaza, Villaplana, Lozano, Renó, Zorita, Gomariz, Parra, Almagro, Solé, Rodrigo.

En Torrevieja

Ayer jugaron en este pueblo el titular y el Alicante F. C. en partido de campeonato correspondiente a la segunda categoria, terminando el encuentro con el empate a dos tantos.

En Crevillente

Otro encuentro correspondiente a este mismo campeonato es el celebrado en Crevillente entre el titular y la Gimnástica Alicantina.

El Crevillente se impuso en todo momento y terminó la primera parte con el resultado de 3 a 0 a favor de los locales.

En la segunda parte el Crevillente marcó un nuevo goal, terminando el encuentro con la victoria del Crevillente por 4 a 0. Este resultado le coloca a la cabeza de la clasificación.

Los campeonatos mancomunados

Resultados de la última jornada:

ASTURIAS

Club Gijón 1—Sporting 6
Stadium 0—Oviedo 3

BALEARES

España 4—Baleares 2
Constancia 4—Athletic 0

CANTABRIA

Racing 13—Tetuán 1
Palencia 1—Eclipse 1

CASTILLA-SUR

Madrid 6—Sevilla 2
Nacional 3—Athletic 3
Betis 5—Valladolid 2

(GRUPO B.)

Racig Córdoba 2—Málaga 1

CATALUÑA

Palafrugell 2—Sans 1
Sabadell 3—Badalona 1
Español 4—Martinenc 0
Júpiter 0—Barcelona 3

GALICIA

Orense 4—Celta 1
Unión 1—Racing Ferrol 3
Eiriña 0 - Deportivo 1

GUIPUZCOA-NAVARRA

ARAGON

Tolosa 0—Zaragoza 3
Unión Irún 2—Osasuna 2
Logroño 4—Donostia 2

MURCIA

Imperial 0—Murcia 5
Hércules 5—Cartagena 2

VALENCIA

Castellón 6—Saguntino 1
Sporting 2—Levante. 4
Gimnástico 2—Valencia 8

VIZCAYA

Baracaldo 1—Alavés 0
Arenas 1—Erandio 0

Teatro Principal

'Luisa Fernanda' y el gran cantante Pedro Sánchez Terol

Vano intento seria el nuestro pretender descubrir hoy las bellezas de esa hermosa zarzuela que se titula «Luisa Fernanda» que se estrenó el sábado por la noche en el Teatro Principal. Es una obra que puede catalogarse entre las más destacadas de nuestro clásico teatro lírico, y con ello rendimos el homenaje de nuestra admiración al Maestro Torroba. Se bisaron varios números; se apiaudieron todos, y nosotros contentos y agradecidos a la Empresa P. L. C. por habernos proporcionado un momento de arte serio y de emoción artistica insuperable.

La compañia justifica su fama, y sólo plácemes merece ese entusiasmo decidido de sus organizadores por mantener firmemente nuestro glorioso teatro nacional.

Aparte otras emociones sentidas, merced a la labor intensa de los formidables cantantes señorita Badía y Planas, otra nos reservó el debut del barítono Pedro Sánchez Terol.

Hace poco nos ocupamos de él con verdadero cariño, y de él deciamos que era una esperanza; hoy, ante la realidad de su arte exquisito, decimos, con verdadera satisfacción, que Pedro Sánchez Terol es un valor insuperable en el arte lírico; un actor definitivo, un artista tan completo, que forzosamente ha de triunfar siempre por dificil que sea la empresa que se le confie.

Su bien impostada voz, de timbre y extensión agradable, su dicción clara y rotunda, se impone rápidamenle y su triunfo indiscutible ha de ser franco y sin que nadie regatee su aplauso y su admiración al joven artista, que con sobriedad y justeza sorprendente nos cautiva desde el primer momento. Ya estas envidiables condiciones, recojo el indispensable comentario que es el siguiente: ¿Cómo se realizó el milagro? ¿Cómo este joven artista ha podido en tan poco tiempo llegar a donde llegó?

Pedro Sanchez Terol, que repetimos, es una realidad en el arte escénico, seguirá su marcha triunfal por imponerlo así la verdad exquisita de su talento y de sus facultades maravillosas para arrebatar siempre por su entusiasmo, por su temperamento y porque lleva dentro un artista completo, que no podrá ocultarse jamás al deseo de exponer y oponer a los público las bellezas de su alma soñadora.

EL DIA, se enorgullece de haber sido el que desde sus columnas, profetizó, lo que hoy para satisfacción de todos se confirmó plenamente para bien del Arte.

El conjunto de la compañia irreprochable. La orquesta, aunque reducida, muy bien y casi haciendo proezas, y la empresa encantada y todos lo mismo, encantados. — LEÓN BUCH

—

Las funciones anunciadas para hoy, tarde y noche, a base también de «Luisa Fernanda» prometen ser un gran acontecimiento.

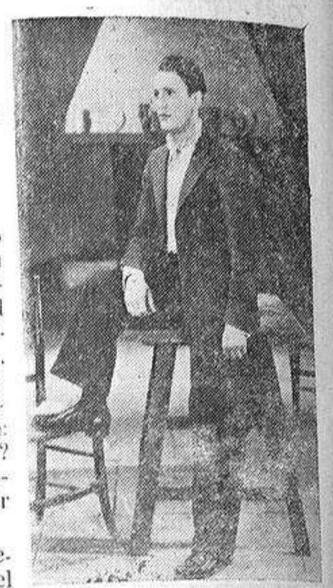

El gran cantante alicantino Sánchez Terol, héroe aplaudidísimo en la representación de «Luisa Fernanda»

Los sucesos de Bermeo

Bilbao 24.—El gobernador civil habló con los periodistas sobre los sucesosos ocurridos en Bermeo.

Dijo que cuando se disponía a entrar en el Ayuntamiento, destacados elementos cortaron la entrada a la gente.

Muchas de las personas que le acompañaban no pudieron entrar, quedando en la calle a merced de los empujones de la gente.

Udo de los concejales republicanos resultò lesionado.

Esto se hizo con un gobernador y con un concejal republicano; también resultò contusionado un militar enemigo del régimen que por afecto personal fué a saludarme.

Terminó el gobernador diciendo que ya conocía la trama de este asunto y que muy pronto se hará justicia.

Boxeo

El campeón alemán de los pesados es derrotado por k. o.

Berlin.—Otto von Poaat, que en tiempos fue un excelente pugilista, derrotó ayer por k. o. al cuarto round al campeón alemán de los pesados Muller. La derrota del alemán ha causado gran sorpresa en los centros pugilisticos.

Derrota de Schaaff

Boston.—Ernie Schaaff, que hace poco tiempo era considerado como el tercer hombre del mundo entre los pugilistas del peso máximo, fué derrotado inesperadamente a los puntos por un negro desconocido llamndo Woston.

Denuncias y sucesos

Un guapo

Francisco Pérez Papí, que es de un temperamento injusto, se le ocurrió acercarse al Policía Urbano, don Miguel Molins, y ofenderle e insultarle porque sí, porque se sentía farruco y como no contaba con el resultado, ante el Juzgado de instrucción de guardia explicará el motivo de su insolencia y agresividad.

Un presunto

En la estación M. Z. A., fué detenido dentro de un coche un tal Joaquín Martínez Aldeguer, sin domicilio fijo en ningún sitio, y por lo tanto se le ha de buscar donde sea, mas como no coñvenció su razonamiento y se le consideró probable autor de una sustracción de géneros de un vagón, acordaron que comparezca ante el Juzgado de Instrucción de guardia, por si allí le pueden facilitar una morada más estable que un coche de ferrocarril.

Atropello

Ocurrió anoche en la carretera de Ocaña.

El automóvil matrícula M U. 360 atropelló al mendigo Juan Miguel Plumos Bravo, el cual conducido a la Casa de Socorro por el choffer Antonio Gozálbez López, fué curado de primera intención, pasando al Hospital Provincial.

El Juzgado de guardia interviene en el asunto.

La suspención de "Patria" de Elche

Todavía continua suspendida la publicación del semanario illicitano «Patria» sin que alcancemos a comprender los motivos de esta prolongada sanción, ya que se trata de una publicación seria que se dedica exclusivamente a la crítica de la administracción municipal de aquella ciudad.

Llamamos la atención del señor gobernador sobre este asunto que suponemos que ha de estar en su mano el poderlo solucionar.

Es el periódico de la provincia que permanece suspendido, cosa que solo ha de agradar a los socialistas, que son hoy los que en Elche mangonear la cosa pública.

El periódico «Patria» pertenece a las derechas illicitanas, y en todo momento se ha conducido con la corrección debida desenvolviendo su actuación con completo acatamiento de las leyes.

El cadaver del general Lopez Tuero

Murcia, 24.—Ayer tarde recibió cristiana sepultura en el cementerio de Nuestro Padre Jesús de esta capital el cadaver de que fué el pundoroso general de brigada del arma de Caballeria don Mariano Lopez Tuero, cuyos restos han sido trasladados desde Madrid, donde ha fallecido.

En la capilla de dicho cementerio se rezó un solemne responso, por el Coadjutor de la parroquia de San Bartolomé don Francisco Ballester y la Comunidad del eremitorio La Luz.

Asistieron los familiares y amigos del finado.

Compre V. 'El Día'

Clases pasivas

El pago de haberes de la corriente mensualidad tendrá efecto en las Oficinas de la Delegación de Hacienda de la provincia, en la forma acostumbrada y durante los días y horas siguientes:

Martes, primero de noviembre, de nueve a trece—Montepios Militar y Civil, Remuneratorias, Jubilados, Magisterio y Excedentes forzosos.

Miércoles. 2 de noviembre, de nueve a trece—Retirados de Guerra y Marina, antiguos y modernos.

Jueves 3 de noviembre, de nueve a trece—Todas las nóminas, sin excepción, quedando definitivamente cerrado el pago de la mensualidad a las trece horas de dicho día.

Lo que se hace público para conocimiento de los señores perceptores o de sus respectivos habilitados.

Un "pajarito"

Por los pueblos de la Marina va vendiendo papeletas para el sorteo de Navidad, un individuo que dice llamarse Rafael García. Las papeletas llevan el número 39.816, que es falso porque cuanto el sorteo no pasa de 35.000 números.

Rafael García se llama agente de una lotería de esta capital, donde, según indagación policiaca, es desconocido.

No tardará en caer en la jaula el «pajarito».

Chalet

confortable, espacioso. Planta baja 400 metros cuadrados de superficie: sótanos. Parque-jardín y campo de juego. Servicio de agua. Gas y electricidad. Garaje y habitaciones servidumbre independiente del edificio principal.

Se alquila

Razón: en el mismo chalet: calle de Primitivo Pérez 11 (prolongación del paseo de Campoamor) y Guzman. 5 1.º

EL DIA

Este periódico es leido en todos los pueblos de la provincia, horas despues de su publicación.- Los anuncios en él son de una eficacia asombrosa.-Amplia información telegráfica y telefónica.-Deportes toros, mercados, política; páginas especiales de modas, agricultura, teatro, etc. - Número suelto 10 cts

Infomaciòn telegráfica y telefónica

Ha sido solucionado el conflicto minero de Asturias. - En Barcelona ha sido detenido un concejal

Grave accidente de aviación.-Anoche fue claururada la asamblea de Acción Popular

La asamblea de Acción Popular

Madrid 24 (10 m.)—Con gran entusiasmo viene celebrando sus sesiones la Asamblea de Acción Popular.

Han enviado representación a la Asamblea las provincias de Avila, Cádiz, Ciudad Real, Mallorca, Cáceres, Canarias, Córdoba, Cuenca, Granada, Huelva, Jaén, León, Logroño, Lugo, Madrid (provincia), Málaga, Melilla, Ceuta, Murcia, Palencia, Pontevedra, Vigo, Salamanca, Segovia, Valladolid, Zamora, Zaragoza, Teruel, Valencia, Alicante, Castellón, Oviedo, Sevilla, Guadalajara y Toledo.

Estos delegados ostentan la representación de 619.000 afiliados.

Además de las organizaciones provinciales y locales de Acción Popular se hallan representadas también en la Asamblas las siguientes entidades de derechas: Unión de derechas, de Palma de Mallorca; Unión Ciudadana, de Cádiz; Derecha Regional, de Cáceres: Unión de Derecha Regional, de Cáceres; Unión de Derechas, de Granada; Acción Regional Independiente, de Santander; Acción Riojana, de Logroño; Acción Regional y Ciudadana, de Cuenca; Acción Agraria Manchega; Acciòn Popular Agraria, y Derecha Regional Valenciana.

Concurren también a la Asamblea 112 señoritas, que ostentan la representación de las secciones femeninas de Acción Popular.

En la sesión de apertura pronunció un elocuente discurso el señor Gil Robles, fijando las posiciones del pártido.

Concejal detenido

Barcelona.—Con motivo del descubrimiento de una agencia de colocaciones que facilitaba empleos municipales mediante la entrega de cantidades de dinero, ha sido detenido el concejal de este ayuntamiento señor Sánchez Silva, por aparecer complicado en este asunto.

Denuncia de un escritor

Barcelona.—Al regresar a su domicilio el escritor y autor dramático don Miguel Poal Aregall sito en una torre de la calle de la Cuesta, se encontró con que un precioso gato de angora de su propiedad estaba herido en una pierna a consecuencia de un balazo.

Hechas las averiguactones correspondientes, dennnció el hecho y como autor a un vecino suyo que se llama Luis Díaz quien se entretenía en disparar su revólver y uno de los proyectiles hirió al precioso gato del señor Aregall.

El juzgado de guardia decretó el procesamiento de dicho individuo por carecer de licencia para el uso de arma.

La bandera andaluza

Sevilla.— Por primera vez ondeó ayer la bandera andaluza —dos franjas verdes y una blanca el en centro—en el palacio de la Diputación provincial.

Fuè izada en el balcón central juntamente con la enseña nacional.

En Alemania las izquierdas dan como un hecho la restauración monárquica

Berlin.—En los círculos de izquierdas de esta capital se demuestra cada vez más la inquietud por la actividad persistente que viene demostrando el ex-Kronprinz imperial, que recientemente ha intervenido con insistencia para reconciliar a los Cascos de Acero con las tropas de asalto hitlerianas, habiendo contribuido a aumentar la emoción el último discurso pronunciado en Paderbón por el canciller von Papen.

Asimismo son objeto de apasionados comentarios las noticias que se reciben de Holanda relativas a importantes contrabandos de armas realizados por los hitlerianos en colaboración con elementos monárquicos.

Ocupándose de esta situación el «Welt am Montag» dice que el proyecto de nombrar Regente del Reich al ex Kronprinz va ganando terreno cada dia, y pregunta quién puede haberle inculcado la idea, pues no cree que se le haya ocurrido a él.

El citado periódico formula las siguientes preguntas.

¿Tiene o no el Canciller conocimiento de los proyectos del ex Kronprinz de los que todo el muddo habla?

¿Qué averiguaciones se han hecho para comprobar el grado de autenticidad de las informaciones que reiteradamente se reciben relativas al establecimiento de una Regencia en Alemania?

Accidente automovilista

Librilla.—Ayer ocurrió un accidente automovilista en la carretera de Motril a Lorca, kilómetro 313.

La Guardia Civil de Totana, al tener conocimiento del accidente salió para el lugar del suceso pudiendo comprobarlo e instruyendo las primeras diligencias.

Las noticias que sobre el accidente hemos podido recoger son las siguientes:

Un automóvil de la matrìcula de Murcia número 5.524, marca Renaul, que marchaba a mediana velocidad, chocò debido a un falso viraje con el tronco de un árbol de los plantados en el camino, quedando el coche empotrado.

El coche siniestrado es de la propiedrd del vecino de Totana don José Martinez Mena e iba ocupado por él y dos viajeros más, que resultaron con ligeras lesiones.

Los ocupantes fueron recogidos por otro coche que al poco de ocurrir el acidente pasaba por la carretera, de la propiedad de don Pedro Martínez Calvo, conduciendo a los lesionados a sus respectivos domicilios

El auto ha sufrido daños de gran importancia, y al cuidado del mismo quedó Amadeo Serrano Garcia.

Ultima hora

Madrid 24 (2 t.)

Clausura de la Asamblea Popular

Anoche tuvo lugar la clausura de la Asamblea Popular.

Gil Robles pronunció un elocuente discurso. Fué ovacionadísimo.

Se han discutido ponencias interesantes sobre propaganda y organización.

No hay excisión

El señor Besteiro ha manifestado a los periodistas que no se producirá excisión en el seno del partido socialista.

Albornoz discursea

En Oviedo discurseò el ministro de Justicia, en el Teatro Vital Aza sobre los puntos ya conocidos del problema religioso y escuela laica.

Júbilo en Miers

Dicen de Oviedo que en Miers se celebró una reunión en la Casa del Pueblo para dar cuenta de la solución del asunto de los mineros.

El público recibió la noticia con grandes demostraciones de júbilo.

Capitán aviador que fallece

En el pueblo de Sanclodio de Lugo, ha fallecido el capitán aviador Ricardo Bellot, a consecuencia de las heridas que se produjo al chocar con el mismo aparato que tripulaba.

El capitán Pardo que le acompañaba sufre lesiones leves.

Dalimier en España

En el expreso de Francia llegó a Irùn el ministro francés Mr. Dalimier.

Hurto de ropas y muebles

Alcantarilla. — En virtud de mandamiento judicial, han sido detenidas por la Guardia civil del puesto de Alcantarilla Pilar Lorente Menarguez y una hija de ésta llamada Rosa Ferrer Lorente.

Ambas se permitieron entrar en la morada del vecino Francisco Garcia Sáez, quitándole ropas de cama vestidos para señora señora y caballero, mecedoras, sillas, y otros muebles.

Las detenidas han quedado a la disposición del Juzgado municipal.

Hurto de uvas

Totana.—Se ha presentado a la Benemérita del puesto de Totana el propietario de una finca situada en la diputación de Mortí, llamado don Salvador Aledo Cayuela.

Dijo dicho señor, que aprovechando la oscuridad de la noche habian penetrado en el huerto cortándole una partida de uva, que guardaron en un saco, no pudiendo llevársela por haber acudido a tiempo uno de los guardianes.

Fallecimiento de la victima del suceso de Estivilla

Valencia.—Ayer a primeras horas de la mañana falleció en el Hospital la desventurada Concha Martí, víctima de la trajedia familiar ocurrida dias pasados en Estivella.

En el Cementerio, un anciano se dispara un tiro en la cabeza

Valencia.—Ayer por la mañana el anciano de 72 años Angel Zamora López, domiciliado con un hijo suyo en la masía del Conde, del Llano de Cuarte, se disparó un tiro en la cabeza dentro del Cementerio.

En un taxi fué trasladado al Hospital, en donde el doctor Garcia Guijarro le apreció y curó una herida por proyectil, con orificio de entrada a nivel de la regiòn temporal derecha,y el de salida por el lado izquierda de la misma región. Pronóstico gravísimo.

Hurto de una cartera

Murcia. — Se ha presentado en la Comisaria de Policia Cristobal Rodriguez Vivancos, de 28 años, con domiciliado en la calle de Mateos, del barrio del Carmen.

Ha manifestado Cristóbal que encontrándose en las primeras horas de la iarde del viernes, en un surtidor de gasolina, situado en la plaza de Martinez Tornel, de la propiedad de su padre politico, ayudándole en el trabajo, notó que le habian quitado una cartera, en la que guardaba dos billetes del Banco de España de a vinticinco pesetas, la cuartilla militar y otros documentos, ignorando quienes puedan ser los autores de la sustracción.

En malas formas

Murcia, — En la Comisaria los geardias de Seguridad números 74 y 114 han presestado al joven de 17 años, Gabriel Ramírez Morote, vecino de Purchena.

La detención se debe a implorar en malas formas la caridad en el paseo de la Glorieta.

Se le ha impuesto la correspondiente multa.

Atropello mortal

Barcelona.—Un autobús de la Compañía Roca, S. A., en la Plaza de Ibixa atropelló a un hombre, causándole tan graves heridas que murió a los pocos momentos de ocurrico el accidente.

Se avisò al Juzgado que ordenó el traslado del cadáver al depósito judicial.

El cadáver no fué identificado, representando ser de un hombre de unos cincuenta años.

Cae de un andamio

Barcelona.—En el dinpensario de Hostafranchs fué asistido Vicente Massó Felipe, de 39 años, albañil,quien sufria la fratura de varias costillas. Su estado era de pronóstico reservado.

El ministro de Hacienda en Alicante

El sábado por la tarde llegò a Alicante el ministro de Hacienda señor Carner, que se trasladó seguidamente a Busot, donde pasará unos dias.

Reciba nuestro saludo de bienvenida.

Fiestas religiosas en Rojales

Ayer mañana se celebrò en esta Villa, misa solemne oficiada por el Párroco, don Josè Maria Ballester Prieto, haciendo el Panegírico de la Excelsa Patrona, Nuestra Sra. del Rosario, Patrona del pueblo, el R. P. Pedro Miguel, de la Orden Franciscana.

El padre Pedro, cantó con gran elocuencia en su oratoria las virtudes de la más grande Señora de Cielos y Tierra, que todos los fieles escuchamos con verdadero deleite.

La santa Iglesia, magnificamente iluminada, el órgano con las voces de las distinguidas señoritas de este pueblo que siempre fué espejo fiel del espíritu de religiosidad, dieron realce para la conmemoración de la hermosa fiesta anual.

Por la tarde a las 6 salió en su carroza triunfal, nuestra Santa Madre del Rosario procesionalmente recorriendo las principales calles de la población, acompañada del R. P. Miguel de la Orden Franciscana y de los Coadjutores don Vicente Giner Giner y don Antonio Gómez Cuartero.

Este año se efectuó la procesión haciendo muchisimo mayor recorrido y con la asistencia de numerosas familias de Alicante, Orihuela, Almoradi, Guardamar y otras poblaciones.

Muchas miles de personas permanecian a piè firme en las aceras respetuosamente. Con làgrimas en los ojos vimos hombres y mujeres mirar a la Virgen del Rosario y después levantar aun mas la cabeza, Algo pedirian o imploraban que no podian decir sus labios, pero nosotros les entendiamos.

¡Todo era un compendio de amor y virtudes que acompanan siempre a los rojalenses!

Fuimos atentamente invitados por el hermano Mayor de la Cofradía y por todos los componentes.

Era una fiesta rslígios. Una verdadera fraternidad la que aspiramos unas horas en aquella hermosa Villa de ciudadanos labradores al servicio de la Religión y de la Patria.

VICTORIO ALBENTOSA AMADOR

Rojales (Alicante) 24-10-1932.

COLEGIO

'Liceo Escolar'

Dirigido por D. Juan Llorca Pillet

Enseñanza graduada. Amplios salones para clases Patio de 760 metros cuadrados para ejercicios y recreos

En párvulos se admiten niñas y la enseñanza está a cargo d una maestra.

Continúa abierta la matrícula.

Calle de San Telmo, 7 (antiguo local de las Concepcionistas)

Alemán, Español, Francés, Inglés e Italiano

Extranjero, 23 años, hace 3 años ya en España, dominando perfectamente estos idiomas, contabilidad etc., desea colocación en casa exportadora. Pretensiones modestas.—Escribir a N.º 2261 EL DIA.

Se venden

dos terrenos en el Plá del Bon Repós.

Razòn en esta redacción.

El mejor y más grato purgante

Limonada SOLER Gaseosa

Se toma como un refresco.

Finca que se vende

Se vende una casa en el vecino pueblo de San Juan, con un bonito huerto.

Mendez Núñez, 18

Dr. Juan Albert Blasco

ESPECIALISTA

Rayos X - Sol artificiai

Radioterapia - Electroterapia

Fototerapia

Diaternia Alta frecuencia

Tratamientos Modernos

Pecho-Nutrición-Reumatismo

Piel-Raquitismo

Neuralgias.

Horas de consulta: de 11 a 2

Teléfono 1291.

Canalejas, 1. bajo, derecha

ALICANTE

Compre V. 'El Día'

Central Cinema

Hoy, la magnífica cinta sonora

Un marino afortunado

De las 6'30 en adelanat

Ideal Cinema

Función para hoy. - La película sonora

La indiscreta

De las 6'30 en adelante.

Mandarina Tenis

Digestónico estomacal

2008 Ministerio de Cultura

SOMBREROS

Carmen Detour

Presenta su nueva y extensa colección de invierno

Bailén, 4, Alicante

Francia

¿Quiénes son?

Todo el que por curiosidad o por estudio mire al panorama internacional, tiene que reconocer lo que desde hace cerca de un año venimos sosteniendo en esta sección: «La guerra es un hecho que no admite demora. Avanza, no sigilosamente como algunos suponen, sino con todo el ruido macabro y estruendoso de las grandes.» Estas palabras escritas hoy hace exactamente un año, tienen toda la profetica fuerza del momento; de la realidad del momento. Herriot, cuando estas palabras vieron la luz, vivía alejado de las responsabilidades del Poder, sin figurarse que aquella quietud internacional podía, al cabo de doce meses, trocarse en esta inquietud, en este estado de nerviosismo europeo. Bien ajeno estaba el señor Herriot de suponer que su mandato gubernamental entraña la responsabilidad de una guerra. que no se desencadeno, pero que es inevitable, porque todas las naciones piensan en ella y se preparan; bien lejano su pensamiento de estas correrías internacionales, para el que tan acostumbrado estaba a vivir en la calma de su alcaldía de Lyon.

Lo que más puede perturbar a Herriot es ese quebrantamiento de su serenidad; esa agitación de intrigas para captar colaboraciones. No es ese el temple del alcalde perpétuo de la ciudad de las sedas. Su espíritu tan dado al reposo y a la meditación, alejado de la lucha agotadora de París, está pasando por momentos de prueba, por el momento de más trascendencia histórica, para Francia. Porque es indudable que en esta carta se juega Francia su porvenir histórico, su personalidad y su honra. Ya lo ve Herriot; ya se da cuenta el político frances del peligro. Y ante el peligro, Herriot busca colaboraciones guerreras. Sus palabras están bien claras. Será, para nosotros un misterio todo lo que se relaciona con estas colaboraciones; será difícil averiguar quiénes son los cooperadores de Francia en la futura empresa bélica; más es un hecho que Francia no está sola, que Francia tiene aliadas. ¿Quiénes son? No sabemos; no lo dice tampoco Herriot.

«Si un suceso grave sobreviniese,—dice el jefe del Gobierno francés — estaríamos obligados a contar no sólo con nosotros, sino con los demás,» ¿Cuales serán «los demás»? ¿Inglaterra? ¿Polonia? ¿Rumania? ¿Acaso España? Ese es el secreto de Cancilleria. Mas al margen del secreto tenemos la opinión de Mac Donald, contraria a una colaboración con Francia, y las declaraciones solemnes del ministro de Estado español en el Parlamento, negando la Entente hispano-francesa. Y ante estas dos declaraciones oficiosas, nos volvemos a preguntar: ¿Hacia qué extremo europeo hemos de mirar para descubrir las ideas de Francia en el caso probable de una guerra?

Gran importancia y resonancia internacional tendrán las palabras de Herriot; gran resonancia, porque el interés de las Cancillerias estará concentrado, en descrubrir los pactos secretos y las misteriosas concomitancias de Francia con otras naciones. Y surgirá el espionaje; y el secreto será roto. La nación o naciones que hayan entablado negociaciones o compromisos de ayuda guerrera, pasarán a la categoria de beligerantes con todas sus consecuencias. El mérito no está en pactar, sino en las consecuencias del pacto. Si se cumple el compromiso el sacrificio de la juventud es imprescindible; si no se cumple, además del deshonor, para las naciones en guerra, será una enemiga a quien se la mirará con el recelo y con la cautela consiguiente.

Ese será el caso de «los demás» pueblos a que alude Herriot. No será preciso preguntarnós repetidamente de què naciones se trata. Dentro de pocos días, la Prensa europea, ayudada por las Cancillerias, habrá descubierto el secreto, lo habrá lanzado al mundo. Desde ese instante la paz será un mito irónico, un sarcasmo que ha durado catorce años.

CORONEL X.

Carnet de Identidad catóica

(Marca registrada)

MUY INTERESANTE EN LA ACTUALIDAD

Y DEBE VD. LLEVARLO SIEMPRE CONSIGO

Autorizado por el Excmo. Sr. Arzobispo de Zaragoza

Reconoce a la persona que lo usa que su única religión es la Católica Apostólica Romana.--Hace públicos y son valederos sus deseos de ser enterrado con arreglo a los ritos católicos.--El crucifijo de desagravio y las dos imágenes escapulario que lleva pueden ser bendecidas

DE VENTA:

EN PRINCIPALES JOYERIAS Y PLATERIAS DE TODA ESPAÑA

Haz bien...

El Cardenal Segura y los Socialistas

En el periódico «La Tierra», de orientación francamente izquierdista, se ha publicado un articulo titulado «Fogonazos» y firmado por Fermin P. Menéndez Maturana, que cuenta el siguiente episodio histórico:

«Año 1917. Produjose entonces en España un movimiento socialista, en el que hubo quienes actuaron con innegable dignidad.

Caracterizados lideres—Besteiro entre otros—fueron encarcelados y condenados después, yendo a parar, si no me es del todo infiel la memoria, al presidio de Cartagena.

En provincias registráronse, durante aquellos sucesos huelguistico-revolucionarios, casos tan insólitos como el siguiente:

Remigio Cabello, perseguido policialmente en Valladolid, refugióse—él dice que sin saber dónde se metia, «creámoselo», —refugióse en la morada de cierto personaje eclesiastico, y allí permaneció oculto hasta que el «chubasco» pasó. (Cuestión de unos cuantos dias.)

Pero llega 1931, se acaba la Monarquia, se instaura la Repùblica, y uno de los primeros actos de hostilidad contra la Iglesia y sus representantes es la implacable persecución del venerable Cardenal Segura, al que se detiene y expulsa de su Patria como al peor y más peligroso de los maleantes.

Ménendez Maturana asegura en el articulo, que si se ha castigado de ese modo implacable al Cardenal Segura fuè porque «se excedió públicamente combatiendo a la República».

«El Cardenal Segura fuè el personaje eclesiástico que el año 1917, siendo Obispo Auxiliar del Cardenal Cos, en la archidiócesis vallisoletana, deparó hospitalidad en su mansión al entonces significado rebelde Remigio Cabello.»

Al Cardenal Segura no le defendió su antiguo protegido, ni los amigos de éste.

Por eso recordamos el refrán: «Haz bien, y no mires a quien.»

EL DIA llega a todos los pueblos de la provaincia en la misma tarde

Unos versos imprudentes

¿Inconsciencia, o miseria espiritual?...

Precisamente en estos momentos de violenta lucha de clases, de pasiones desatadas, de dificultad económica y de rompimiento frecuente de las vallas de la legalidad, en los cuales presenciamos asaltos de fincas, atentados contra las personas, destrucciones o quemas de cosechas, mutilaciones y muerte de ganado, y los más cínicos atracos en carreteras e incluso en poblacianes, tuvo un escritor que reside en Madríd, la «genial» idea de desempolvar unos versos que compuso hace quince años, y leerlos en el festival organizado por la Unión General de Trabajadores, reunida estos dias en Congreso.

La «inspirada, admirable y ovacionada» poesia, dice asi.

«...Y tú no jures la bandsra,
recluta de un rey.

Más si temes el duro castigo
de la ley «marcial»,
¡júrala,
y luego, sè perjuro!

Después tù, mochil,
no agavilles la mies;
ni tú, zagal, defiendas el redil;
ni tú limosna vil pidas, mendigo;
mas haz lo que te digo
¡y sè Caín!

Pues que contigo Abel nunca comparte
la mina del carbón, ni la divina
luz del arte que el mundo ilumina,
¡asesina, Caín, asesina!

Es terrible, cruel, inhumano;
más, para sacudir el yugo,
¡hay que matar al propio hermano
cuando tu hermano es tu verdugo!...»

¿Y no son algo más que censurables esos versos? ¿No constituyen una punible imprudencia? ¿No caen notoriamente en el ámbito penal de la «inducción» al delito?

Se aconseja la rebeldia, se instiga al perjuicio económico, se empuja hacia la indisciplina la traiciòn a la bandera (que no es enseña del rey sino emblema de la Patria), se enciende el odio y se insta al «asesinato»... Y esto se hace en contacto con masas proletarias, y en ocasión de dirigirse, a delegados socialistas congregados en un teatro; y eso es intolerable, repugnante y sancionable, por muy próximo pariente que sea del jefe del Gobierno. Porque un instante siquiera. el estrago que esas palabras han de hacer cuando llegue a los pueblos el versito, que verán publicado en el diario de un partido politico que tiene tres ministros en el Gobierno, versitos que para mayor abundamiento, se deben a la pluma de un cuñado del presidente del Consejo ministerial; circunstancias éstas que dan evidente autoridad y «placet» a la inicua y vituperable «táctica» expuesta rimadamente, y agravan el conocido influjo que la letra de molde ejerce sobre el pueblo poco culto para discernir lo bueno de lo malo...

Tan funestos efectos morales ha de producir esa poesía, que nosotros nos resistímos a creer que un hombre inteligente y en pleno uso de razón, haya podido hacerla pública. Un trabajo de tan «exquisita» espiritualidad, no ha debido surgir más que en una hora de extravio mental, y no se ha leido más que en unos minutos de «debilidad» volitiva. Pero abrigamos la seguridad de que a estas horas, el poeta que de ese verso tiene la paternidad, estará avergonzado de él y quisiera haberlo ocultado cuidosamente, o roto en mil pedazos, porque no le acredita ni favorece.

¡No obstante esto, como la publicaciòn está hecha, esperamos con gran atención saber si el celo del fiscal encontró materia de actuación en el sustancioso versito comentado!

Vicente de Roig Ibáñez

Madrid 21 de octubre de 1932.

Extranjero

Se está viendo en Londres el proceso contra una dama que envenenó a sus tres maridos

Londres.—El proceso seguido contra la señora Daisy de Meller se ha empezado a ver en la Sala de Audiencia de Johannesburgo.

La procesada está acusada de haber envenenado a sus tres maridos, empleando para ello el arsénico. El primer marido murió en 1923, y años posteriores fueron sucumbiendo los restantes.

A raiz de descubrirse sus crimenes, se inhumaron los cadaveres, practicándose análisis en los cuerpos. Las huellas de la estrignina aparecian delatoras.

Tambièn la dama se deshizo de un hijo de dos años, recorriendo el misma procedimiento del arsénico.

La muerte de sns maridos le valieron a la señora de Meillier grandes cantidades, al cobrar el seguro de vida, en total recaudo más de cien mil pesetas.

La acusada asiste a la causa con una sangre fria extraordinaria. Permanece en una actitud de desdén cuando oye citar la palabra veneno. Con su cuaderno de notas escribe y recoge pormenores de su proceso.

La vista de la causa durará varios dias.

Una expedición cientifica con operadores de cine al Africa

Lisboa.—Se está organizando una expedición cientifica al Africa portuguesa, patrocinada por el ministro de Colonias. En la excursión periodistas, operadores, hombres de ciencia y de estudio tienen puesto.

Se dirigirá la expedición a Santo Tomé, y de alli entrarán en Argola atravesándola.

La población de China ha aumentado en veinticinco millones

Nanking.— Las últimas estadisticas hechas acerca de la población de la China, acusan el número de 474 millones de habitantes, comprendiendo en ellos los de la Manchuria.

Las estadisticas anteriores daban el número de 449 lo que representa un aumento de población en el transcurso de varios años de 24 millones de habitantes.

Se ha celebrado el matrimonio civil del príncipe Gustavo-Adolfo de Suecia

Esburgo.—Esta mañana ha tenido lugar el matrimonio civil del príncipe Gustavo-Adolfo de Suecia con la princesa Sybila de Saxe-Coburgo-Ghota. La boda se verificó en la sala del Ayuntamiento.

Este enlace constituye la unión de las casas de los duques de Coburgo con la familia real sueca.

Se ignora el paradero de la hija del ex presidente de San Salvador

Londres.—Segùn el »Daily Mail» se ignora el paradero de la hija del ex presidente de República de San Salvador, que se fugó de su patria clandestinamente, embarcando en un trasatlantico.

Estuvo en Paris y allí fué a saludarla una tía que la muchacha tiene en Londres. Pero al acudir a su alojamiento, se encontró una carta a ella dirigida, en la que le expresaba que había recibido la invitación de un barón para marchar a Cannes. Se la ha buscado en esta localidad y no està. Se ignora la suerte que pueda haber corrido la joven.

Un español da un puñetazo a un francés y le hace perder ambos ojos

Chaumont.—En un café de esta localidad discutieron el español René Hernandez y el francès Andres Turillón. Los dos trabajaban en la mismo fábrica. La polémica adquirió tonos violentos, el español, ante una injuria del otro, le dió un enorme puñetazo en los ojos, saltándoselos.

Turillón fuè conducido al Hospital y el español fué detenido.

Vuelca un automóvil del servicio de bomberos resultando cinco heridos

Zaragoza. 24.—Cuando regresaban de Perdiguerà, adonde habian ido a sofocar un incendio ocurrido en unas pajeras sitas en las eras de dicho pueblo, al llegar a las inmediaciones de Villamayor, volcó una camioneta del Parque de Bomberos, resultando cinco empleados heridos.

El accidente sobrevino en una curva, a consecuencia de un falso viraje.

Los bomberos heridos fueron los siguientes.

Gregorio Magallón Macote, de treinta y cinco años de edad, casado, que fué conducido al Hospital en grave estado. Sebastián Herrero Aznar, Josè Pérez Gallego, Enrique Gasca Gasca y Honorio Gayo Salvatello, fueron asistidos en la Casa de Socorro, de algunas contusiones de carácter leve.

Gacetillas

Se cogen puntos en toda clase de medias.—Calle de Rafael Terol, 29, bajo.

—

En casa nueva situada frente al mar en la playa del «Babel» se alquilan pisos muy ventilados y soleados. — Junto al cuartel de Carabineros.

—

Señorita SUECA que conoce ya el español y habla perfectamente francés, inglés y alemán desea plaza de INSTITUTRIZ en España.

Dirigirse a Spanska Skoan, (Escuela española) Kungsgatna, 71, STOKHOLM (Suecia).

—

ASUNTO SERIO: Huérfano 31 años, soltero, cariñoso, educación esmerada, casaria con señorita o viuda, facilitele protección urgente. Escribid a Vicente Segura, Lista de Correos, Alicante.

Diabéticos

¿Quereis curaros totalmente? Tomad el especifico RANOGIN URANATICO ANTEDIABETICO y en poco tiempo os dejará libre de tan terrible plaga.

Precio: 8.50 pesetas,

De venta en todas las farmacias y caso de no hallarlo, en Valencia, calle de Colón número 5 farmacia de Brugger Romani.

Al por mayor en Tortosa calle de Santa Ana nùmero 7 pral. Francisco Pallás.

DINERO

Tengo 50.000 duros

para colocar en LETRAS aceptadas por INDUSTRIALES y PROPIETARIOS o en HIPOTECAS sobre fincas rústicas y urbanas; interés desde el 5 por 100 anual, según amortización.

Escribir al apartado de Correos 363, Valencia.—Seriedad y reserva absolut

Dr. Juan Albert Blasco

ESPECIALISTA

Rayos X - Sol artificiai

Radioterapia - Electroterapia

Fototerapia

Diaternia Alta frecuencia

Tratamientos Modernos

Pecho-Nutrición-Reumatismo

Piel-Raquitismo

Neuralgias.

Horas de consulta: de 11 a 2

Teléfono 1291.

Canalejas, 1. bajo, derecha

ALICANTE

Compre V. 'El Día'

Dr. Bardisa

Médico por oposición del Servicio Nacional Antitracomatoso

De la Escuela Nacional de Sanidad

Establece su clínica de enfermedades de los ojos en CASTAÑOS, 45

HORAS DE CONSULTA: de 11 a 1 y de 5 a 7, los dias laborables

TITO

Participa a sus clientes y al público en general que a trasladado su estableeimiento de PAÑERIA y sus talleres de SASTRERIA de la calle Mayor número 12 a la de LOPEZ TORREGROSA, 1, 1.° (antes Liorna)

¡Qué ricos calcetines!

y qué baratos están vendiendo en la liquidación del

Vagón de medias y calcetines

Avenida de Alfonso el Sabio, 16

Anis Candela

Aperitivo exquisito

Pruebe el coñac Caballero, que es delicioso

Pídalo en los buenos establecimientos

Servicio de pasajeros por Argelia Francia, Marruecos y América

Sl. Gl. de Transports Maritimes a Vapeur de Marselle

Alicante a Orán (directo)
Duración del viaje diez horas, por el magnífico vapor
"G. G. Laferriere"
Salida de ALICANTE todos los martes a las 7 de la tarde

De Alicante a Marsella (directo)
Por el magnífico vapor
"G. G. Laferriere"
Salida de Alicante todos los jueves a las 12 de la noche

De Alicante a Argel (directo)
Por el magnífico vapor
"Sidi Brahim"

Cie-France Amerique de Marsella
Para Rio Janeiro, Santos Montevideo, Buenos Aires
el vapor
IPANEMA

Linia Pinillos de Cádiz para Ceuta, Cádiz y Casablanc
DARRO

para informes:
J. y A. Lamaignere
Paseo de los Martires 3, entresuelo—Alicante

MERCADO DE ABASTOS

Precios corrientes en este Mercado, por kilos, de los artículos que se detallan:

Peras	0'35 a 1'00
Manzanas de Jijona	0'30 a 0'90
Uva blanc	0'35 a 1'00
Id. negra	0'40 a 0'80
Judías santanas	0'40 a 0'65
Id. manteca	0'45 a 0'70
d. encarnadas	0'50 a 0'90
Berenjenas	0'10 a 0'a5
Melones	0'35 a 0'40
Limones	0'70 a 1'95
Pimientos verdes	0'30 a 0'45
Id. encarnados	0'60 a 1'00
Patatas blancas	0'10 a 0'15
Id. encarnadas	0'10 a 0'20
Cebollas	0'10 a 0'15
Tomates	0'05 a 0'15
Lechugas	0'15 a 0'20
Nabos	0'30 a 0'35
Plátanos (docena)	0'95 a '175

Precios del pescado fresco

Merluzas	2'80 a 4'50
Atún	3'00 a 3'50
Salmonetes	1'50 a 4'00
Sardinas	0'20 a 0'65
Gambas	2'00 a 4'50
Lenguados	4'00 a 5'00
Gallos	1'50 a 3'00
Calamares	3'40 a 4'00
Sepias	2'00 a 3'00
Pajel	1'50 a 3'00
Bogas	0'60 a 0'80
Cigalas	1'50 a 3'00
Rubios	1'50 a 3'25
Rapes	0'60 a 1'00

Carne de ternera

Solomillos	7'60
Molla de 1.ª	6'40
Id. 2.ª	5'60
Id 3.ª (hueso)	4'00

Vaca

Solomillos	6'60
Molla de 1.ª	5'60
Id. 2.ª	4'60
Id. 3.ª (hueso)	3'20

Cordero

Molla y chuletas	4'40
Piernas	3'60
Paletillas	3'20
Pecho	2'20

Aves muertas

Gallinas y pollos	7'00
Pavos y pavas	6'50

Sección religiosa

SANTOS DE HOY

Santos Rafael Arcángel; Evergisto, Félix, obispo; Aaucto, Jenaro, presbíteros; Fortunato Sèptimo, Aretas, mártires: Proclo, Maglorio, Bernardo, Calvo, obispos; Martin, abad; Marcos, monje.— La Misa y Oficio divino son de San Rafael con rito doble mayor y color blanco.

El Arcángel Rafael

Dios premió la santidad de Tobías y la inocencia de su hijo por medio delArcangel Rafael, demostrando que si prueba al justo, no lo abandona sino que lo prepara aún para gracias más elevadas.

Tobias queda ciego sepultando piadosameute los cadáveres de sus compatriotas. Vive pobre por verse privado de un capital confiado a un pariente leja no que su inexperto hijo no sabe recuperar. El señor provee,y un Angel en forma humana se presenta para acompañarlo durante el viaje. Asaltado Tobias por un pez descomunal, en el río donde estaba, Rafael lo libra y obtiene de Gabelo la suma de bida y le muestra la mujer que Dios tiene destinada por su compañera. Vuelto a su patria restituye al viejo Tobias la vista después de revelarle quién era y desaparece,

CULTOS

Colegiata.—Las misas comenzarán desde las 5 y media hasta las once, de media en media hora.

Los d hasta lasotivos dias fesce y cuarto.

Santa María. — Misas desde las seis y media hasta las nueve y media.

Misericordia.—Misas desde las seis y media.

Nuestra Señora de Gracia San Francisco).—Días festivos a las 6 y media, 7 y media, 8 y media y 9 y media.

Los demás dias de 7 a 9.

NOVENA A SAN RAFAEL

Del 23 al 31 de Octubre se celebrará en San Nicolás la novena a San Rafael.

Todas las tardes a las cuatro y media, expuesto el Santísimo Sacramento y rezada la Estación Mayor, se cantará por la Capilla,el Trisagio a la Beatísima Trinidad, seguirá el sermón que predicarán los días 23, 25, 27, 29 y 30 el M. I Sr. Canón go D. José Cilleros; los dias 24,26 y 28 el Reverendo Sr. Cura de Santa Maria Dr. Antón; el 31 el M. I Sr. Abad de la misma, terminando con la Novena, Bendición y Gozos del Poderoso Arcángel.

MES DEL ROSARIO

Todos los dias continua en San Nicolás el mes del Santisimo Rosario durante la Misa de las 11, con Exposición del Santisimo Sacramento.

CONGREGACION DE SEÑORAS CAMARERAS DEL STMO. SACRAMENTO

Todos los 2.º miercoles de mes tendrán la funciòn y junta en la Iglesia de Santa Maria a las 4 y media de la tarde, y la Misa al dia siguiente, a las 8 de la mañana.

Para las señoras

Gran barato de pieles, abrigos echarpes, renards y martitas, a precios increibles
PIEL SUELTA, desde 1'50 pesetas en adelante
RESES DE TODOS COLORES desde 2'50 pesetas en adelante, Calle San Vicente, 32, piso primero
ALICANTE

Horario de trenes

Entre Alicante y Murcia

DE ALICANTE A MURCIA

Salidas de Alicante: a las 6'45 y 16
Salidas de Elche: a las 7'20 y 16'40

DE MURCIA A ALICANTE

Salidas de Murcia: a las 19'30 y 20'10.

Salidas de Elche: a las 11'42 y 22'03.

Los trenes descendentes, de la mañana de Alicante y de la noche de Murcia, son directos entre Alicante-Granada y Viceversa.

DE ALICANTE A ALQUERIAS

Salidas de Alicante: a las 8'45 y 18'35.
Salidas de Elche: a las 9'55 y 19'20.

DE ALQUERIAS A ALICANTE

Salida de Alquerías: a las 7'40 y 15'40.
Salidas de Elche: a las 9'37 18'25.

DE ALICANTE A ELCHE

Salidas de Alicante: a las 13'20 y 31.
Salidas de Elche: a las 14'15 12'50.

Laboratorio Médico de **Adolfo Mangada** (Hijo del doctor Mangada)
Plaza Castelar, 6
ANALISIS Clínicos
AUTO Vacunas
Vacunas
Fundado en 1914.

Dr. Alfonso M. Santaolalla
ENFERMEDADES DE LA SANGRE, INFECCIOSAS Y DE LA NUTRICION (Diabetes, reuma, (gota) GLANDULAS DE SECRECION INTERNA
LABORATORIO DE ANALISIS CLINICOS
Consulta todos los días, excepto los domingos de 11 a 2
San Fernando 46 ALICANTE

Tinrería LA FAMILIAR

deLolta Barberá de Piñón

Señora! ¡Caballero!

¿Quiere limpiar, teñir o planchar el traje, abrigo, trinchera guantes, pieles u otras prendas?
Visite esta su casa y en ella encontrará la máxima economía esmerado servicio y rapidez, en la ejecución de todos los trabajos.
Limpieza a seco, tintes sólidos, lutos en doce horas y transformación de negro a color, con toda clase de garantías.

TODOS ESTOS SERVICIOS LO ENCONTRARA EN ESTA SU CASA:
CASTAÑOS, 19 (Frente a Instituto de Belleza «Fémina»).

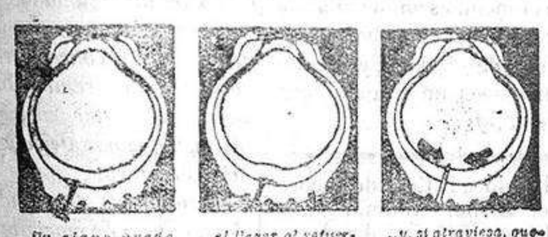

EVITANDO EN CONSECUENCIA LAS MEDIDAS DE AIRE
¡¡NO MAS PINCHAZOS!!
La cámara ORIGINAL GALINDO
evita pinchazos y reventones y prolonga la vida del neumático.-Referencias de miles de automovilistas satisfechos
PIDALAS A **HIJO DE ANDRES HERRERO**
ALICANTE

INTERESANTISIMO

ZAPATOS para caballero especiales para esta casa a 13.50 esetas par.

ZAPATOS para caballero en cosido «Goodyear» auténtico garantizado a 18 pesetas par.

Zapatos para SEÑORA y NIÑOS la mejor colección y a precios muy baratos, puede convencerse, mirando los escaparates lad

CASA HUESCA: Sagasta 16 y Castaños 3

Vd. que quiere tanto a su hijo

procúrele desde su más tierna edad la felicidad de ser fuerte y sano. Los trastornos intestinales tan frecuentes en los niños, esas **diarreas** tan persistentes durante la lactancia y dentición, hacen que el niño no se nutra y se crie débil, siendo su organismo terreno abonado para todas las enfermedades. Emplee en todos estos casos el

ELIXIR ESTOMACAL
SAIZ DE CARLOS

Hotel Samper

Frente al mar.-Gran confort

Cruces Abanicos Medias

Grandes novedades de suprema elegancia
— en la —
PERFUMERIA
La CIUDAD DE ROMA
Alfamira, 11 ALICANTE

Impresos de todas clases

Se sirven en los talleres de EL DIA

Escuela de Preparación Militar

Director, don Enrique Robles Tejeo
Teniente coronel de Infantería Retirado

Los mozos del reemplazo de 1932 pueden hacerse de cuota desde el día primero de Enero hasta el 31 de Julio. Pasada esta fecha prohibe la Ley acogerse a estos beneficios.

Todos servirán seis meses en un solo periodo sin interrupción.

Los de cuota que deseen ser Oficiales de Complemento, podrán obtener llempleo de Alférez en primero de Agosto. Los del cupo ordinario y voluntario en primero de Noviembre y primero de Febrero. Todos están licenciados a ecender a Oficial, devolviendo a los de cuota el importe de esta. Para aspirar a Oficial deberán poseer el título de bachiller o tener curso de la mitad de una carrera.

No podrán ser de cuota los que no sepan leer y escribir. Esta Escuela de ALICANTE tiene filiales en Orihuela, Elche, Elda y Casa del Prado (Pinoso) en las cuales pueden instruirse los mozos de dichas poblaciones inmeditas en las mismas sin abandonar sus ocupaciones.

En la de Elda, dará principio el curso en Septiembre.

Información y gestiones en las Oficinas, por el director de las mismas.

Sagasta, 68.--ALICANTE

Máquinas **ALFA** para coser y bordar
(Fabricación española)

Garantizadas por 10 años de calidad superior y magnífica presentación

BICICLETAS - PIANOS - PIANOLAS - APARATOS DE RADIO MARCA «COLONIAL» - FONOGRAFOS Y DISCOS
Muebles de lujo y económicos
VENTAS A PLAZOS Y AL CONTADO
CASA FERRER
ALBACETE — San Agustín, 27
ALICANTE — Mèndez Núñez, 35

Se necesitan Representantes conocedores de Máquinas en ambas provincias.

Visite Vd. las oficinas
Gas Alicante
y pida presupuesto de instalaciones

Cáñamos rastrillados y en rama
José Salinas Miralles
Callosa de Segura

Pedro Huesca Esteve

Sagasta 16 y Castaños 3 Alicante
Teléfono 2143

En esta casa encontrará usted mucha economía en todas clases de CALZADOS, MEDIAS Y CALCETINES en todas las tallas que le puedan interesar.

LA MEJOR DEMOSTRACIÓN ES LA COMPROBACIÓN DE LOS MISMOS
También se regala a los compradores el CUPON PENINSULAR

LAS 20 CURAS VEGETALES DEL ABATE HAMON

INDICACIONES

N.º 1 Diabetes.
" 2 Albuminuria.
" 3 Reuma. Artritismo.
" 4 Anemia.
" 5 Solitaria.
" 6 Nervios: Epilepsia.
" 7 Tos ferina.
" 8 Reglas dolorosas
" 9 Lombrices.
" 10 Diarrea y enteritis.
" 11 Obesidad. Parálisis.
" 12 Depurativo sangre.
" 13 Enfer. del estomago
" 14 Mala circulación de la sangre. Varices. Hemorroides.
" 15 Tos. Gripe. Bronquitis, Asma.
" 16 Corazón. Riñones. Hígado, Vejiga
" 17 Estreñimiento.
" 18 Ulceras estomago
" 19 Ulceras Varicosas.
" 20 Preventiva enferm.

● SE MANDA GRATIS
Utilice Vd. el adjunto cupón hoy mismo, mandándolo en sobre abierto, como impreso, con sello de 2 cts

con la medicación natural, sana y eficaz que viene renovando, desde hace 25 años que se crearon, su extraordinario poder curativo gracias a la perfecta capacidad de asimilación de los elementos que contienen las científicas asociaciones de plantas de que se componen, las cuales ejercen una poderosa depuración y renovación orgánica restableciendo la salud plenamente.

Las personas enfermas que deseen curarse definitivamente, deben pedir hoy mismo el BOLETIN MENSUAL
« Lo que dicen los Curados »,
en el cual se reproducen las cartas de agradecimiento que recibimos cada mes de personas de todas las clases sociales de España y de todo el mundo que también sufrían y han recuperado fácilmente la salud y la alegría.

Sr. Dtor. de Laboratorios Botánicos y Marinos, Peligros, 9, Madrid, o Ronda de la Universidad, 6, Barcelona
Sírvase mandarme Gratis y sin compromiso el Boletín Mensual "Lo que dicen los Curados" y el Libro "La Medicina Vegetal".

Nombre _____
Calle _____
Ciudad _____
Provincia _____

¡SEÑORITA!
USTED QUE ES GUAPA PUEDE BELLA LOS PRODUCTOS DE LA
Perfumería LA CAMELIA
Perfumería Nacional y Extranjera, Abanicos, Flores Artificiales, Bisutería, Bolsos Petacas, Peines, Artículos de Tocador, Cepillos, Géneros de Punto, Artículos para Peluquerías, Corbatas
Victorio Albentosa Amador
Pasaje Amérigo, 3 - ALICANTE
Medias de seda 3'50 :: Colonia granel a 5 ptas.litro.

2008 Ministerio de Cultura