

En Alicante, al mes . . . 1'50 pts,  
 En España, trimestre . . . 5 »  
 Fuera de España. . . »

PUNTOS DE SUSCRIPCION

En la Redacción y Administra-  
 ción de este periódico.

Número suelto 10 CÉNTIMOS

# EL GRADUADOR

Diario político

FUNDADOR-PROPIETARIO: DON ANTONIO GALDÓ LÓPEZ

A precios convencionales

Se publica todos los días menos los siguientes á los festivos.

Reclamaciones y correspondencia al Administrador,

Plaza del Progreso, número 6,

Año XXXIII

ALICANTE: Sábado 16 de Noviembre de 1907

NÚM. 8.512

## Sociedad Levantina de Artes Gráficas

(COMPAÑIA ANÓNIMA)

CAPITAL: 500.000 PESETAS

Grandes Talleres de Tipografía y Encuadernación

Extenso surtido en artículos de escritorio

Papelería, Libros rayados para el Comercio

## Biblioteca Marítima Nacional

Centro Editorial y de propaganda de obras y revistas científicas

y literarias, nacionales y extranjeras,

que se relacionan con el mar y sus industrias

Representante en todos los puertos de España

y numerosas poblaciones del interior

CARTAGENA.—Talleres: Duque 6 y 25 y San Francisco 7.—Oficinas: Duque 25.—Establecimientos: Duque 6 y Valarino-Togores 2.

## Anuncios Borda Iba

Inserciones, fijaciones y repartos de todas clases, dentro y fuera de la capital

Cuenta corriente con el Banco de España y Credit Lyonnais

Esta acreditada Empresa Anunciadora es la única que dispone de los mejores y más económicos medios de propaganda eficaz.

Todos los coches tranvías de la ciudad.—Gran telón del teatro Principal. Todos los periódicos locales y nacionales.—Gran balneario «Las Arenas.»

Los señores anunciantes que utilicen los servicios de esta Empresa, gozarán de una multitud de ventajas y descuentos que ningún agente ó interventor ajeno á la misma podrá ofrecer. Se admiten suscripciones para todos los periódicos de España y Extranjero.

Oficinas: Plaza de la Reina, 21 y 23, Valencia.

Alicante 16 Noviembre de 1907

## Congreso Agrícola

Entendemos que son de suma importancia estas asambleas, y mucho más en un país como el nuestro, donde la agricultura es su principal fuente de riqueza.

Presenta ésta dos caracteres: uno el de difundir los medios de que se ha de valer para su desarrollo, engrandecimiento y prosperidad, y otro el beneficio que á la industria y al comercio puede reportar, teniendo la protección y el amparo del Gobierno.

Este Congreso, cuarto de los de esta índole que se han efectuado en la Región de Levante, celebró anteayer su sesión de apertura en nuestro Teatro Principal, siendo presidida por el Director general de Agricultura, señor Vizconde de Eza, abriendo la sesión en nombre del Gobierno, pronunciando un discurso admirable por su corrección, sencillez y oportunidad.

Hablo á seguida el Presidente de la comisión organizadora de este Congreso, D. José Estruch, muy correctamente, sucediendo á éste en el uso de la palabra

un señor que sentimos no recordar su nombre, pues tuvo en su oración varios toques adecuados al acto y de transcendencia suma para el conocimiento, fin primordial que se persigue y espíritu que anima á celebrar estos interesantes y utilísimos Congresos.

Se nombró la Mesa que ha de actuar en las dos sesiones sucesivas, ocupando la presidencia el dignísimo presidente de la Diputación provincial, don José A. de Cervera.

Se leyeron después concienzudas Memorias sobre el desarrollo del almendro y de sus variados frutos y otras de diferente género, cuyos temas se empezaron á discutir ayer y terminarán hoy, y mañana por la tarde tendrá efecto la clausura de esta Asamblea, que será solemne y majestuosa.

Debemos confesar que la reunión no fué muy numerosa, entendiéndolo nosotros que á la sesión de mañana acudirá mucha gente de nuestra Huerta y de los pueblos de la circunscripción.

Los pueblos que tienen agua, tienen honra, siendo este dicho muy usual, y á fomentar los medios de canalización debe tirarse, siendo estos Congresos

## Avisos útiles

### Servicio de correos

Horas de entrada y salida de los correos y días de otros servicios que presta la Administración de Alicante:

Correo de Madrid entrada, 8'15; salida 19'15; Mixto de Madrid, entrada, 6; salida, 21'30.

Correo de Murcia, entrada, 12'15; salida, 6; Mixto de Murcia, entrada, 21'10; salida, 15'30.

Correo de Andalucía, entrada, 14'30; salida, 12'15.

Correo de Alcey, entrada, 7; salida, 12'30.

Correo de la Marina, entrada, 12'30; salida, 12'30.

Correo de Palma de Mallorca, entrada, los jueves á las 7; salida, los viernes.

Correo de Orán, entrada, los viernes; salida, los viernes.

Correo de Argel, entrada, los días 2, 12 y 22; salida, los días 5, 15 y 25.

Los carteros repartidores de la correspondencia salen de esta Administración á las 9, y á las 14'45.

Los buzones establecidos en los estancos de esta capital, empezarán á recogerse á las 11, á las 14 y á 17'30. Los de esta Administración, 3 minutos antes de la salida de los correos.

Enterado del asunto, no quiso detenerse, y corrió á consultarlo con Mr. Pillet.

Encontró al viejo abogado delante de la chimenea, y al parecer más alegre que otros días, conocía ya la desgracia de Mad. Poirson, y había tomado su partido.

Dejó que Larry le enterase del negocio como si nada supiese, y después le dijo:

—De modo que esa pobre mujer ha quedado sin recursos.

—Esa quiebra es su sentencia de muerte.

—Por desgracia es un asunto tan claro, que no se puede sacar partido de él, pues supongo que el documento de crédito será una obligación ordinaria.

—En efecto, así debe ser.

—Creo que ha de estar por aquí, porque Madame Poirson me confió en otro tiempo sus papeles de familia.

Hizo como que buscaba entre sus le-



### VII

No bien se hubo alejado de ella, cuando exclamó la vieja:

—¡Qué buen joven, Luisa! ¿Sabes cómo se llama?

—M—Creo es hijo de la señora Larry, esa tendera que vive ahí enfrente.

—Pues puede llamarse verdaderamente dichosa. ¡Qué complacencia! ¡Y con qué gracia saluda! Se conoce desde media legua que ha recibido muy buena educación, porque usa frases que no se oyen en boca de otros. Ha de ser precisamente abogado.

La visita de Antonio hubiera dejado tal vez algunas señales en la memoria de Luisa, si el insufrible charlatanismo

de Luisa, si el insufrible charlatanismo

de Luisa, si el insufrible charlatanismo

de Luisa, si el insufrible charlatanismo

los llamados á pedirlo con urgencia, si es que se quiere que estas reuniones tengan algun fin práctico.

Entre los adheridos á este Congreso figuran más de 230 Ayuntamientos pertenecientes á las cinco provincias que comprende la Federación Agraria.

Se han adherido también las Diputaciones Provinciales de Castellón de la Plana y Alicante; las Cámaras Agrícolas de Valencia, Castellón, Alicante, Murcia, Orihuela, Jumilla, Caravaca, Albacete, Mula, Lorca y Villafranca de Panadés.

Comunidades de Labradores de Elche, Torrente, Játiva, Pego, Nules, Villarreal, Burriana y Cullera.

Sindicatos Agrícolas de Fuente la Higuera, Denia, Ondara, Cocentaina, Carcagente y Huerta de Gandía.

Sindicatos de Riegos de Villarreal, Burriana y Castellón.

A la sesión de apertura han acudido D. Alfredo Ros, D. Manuel Lassala, don Diego Oconer, D. Joaquin Pascual, don José Candel y D. Plácido de la Plaza.

Como Asambleistas D. Juan Antonio López Sánchez Solís, concejal del Ayuntamiento de Murcia y ponente de uno de los temas puestos á la deliberación del Congreso.

El Gobernador de la provincia, señor Ojosto, activo y solícito siempre, cuando se trata de estos asuntos desde que recibió con el Alcalde de Alicante señor Mauricio, al representante del gobierno, no ha dejado un momento de atender á cuantos detalles eran de oportunidad para el mejor éxito de estas Asambleas tan necesarias en este país, esencialmente agrícola, aunque sea preciso repetir la frase.

Y ahora, como de oportunidad, cuando tanto se habla de Agricultura publicamos el diseño de estos rastrillos.



Entiéndase que despues del laboreo, la preparación de las tierras es el primer cuidado de los agricultores, principalmente la operación del rastrillado, que se practica con los instrumentos llamados rastrillos, de los cuales existen varios modelos.

Estos rastrillos sirven para diversas operaciones; desmenuzan é igualan, el suelo, para que quede esponjoso y pueda airearse la capa superficial; arrancan y destruyen las malas yerbas y sirven también para remover el abono y enterrar las simientes.

Los rastrillos son instrumentos que como los arados, se remontan á la más alta antigüedad. Se componen los más antiguos de unos dientes de acero colocados sobre un bastimento de madera. Estos dientes deben trazar cada uno un surco distinto, pero formando todos líneas paralelas y equidistantes más ó menos separadas. Los dientes deben estar tambien lo suficientemente separados entre sí, para que llenen de broza los espacios. A este efecto la práctica ha enseñado ser conveniente que los espacios de diente á diente no deben ser inferiores de 3 centímetros ni pasar de 6.

Como entendemos lo importante que son estas reuniones, de lo que en ellas se divulga, seguiremos dando cuenta á nuestros lectores de las sesiones sucesivas.

En la reunión de ayer tarde se dijo que el Ministro de Fomento Sr. Besada no podía venir á Alicante y lo propio se

habló de personas muy distinguidas de la política.

A los forasteros que llegan á este país á trabajar por el fomento de la agricultura, base del engrandecimiento de nuestra patria enviamos un saludo respetuoso



De interés comercial

A las cuatro de ayer tarde se reunió la Cámara oficial de Comercio, Industria y Navegación, á Asamblea general extraordinaria, para tratar de la conveniencia de que sea el puerto de Alicante el de término de los trenes expresos en París y Argelia.

Se trata de una mejora de gran importancia que de conseguirla había de reportar inmensos beneficios á esta ciudad y como es consiguiente á nuestro puerto.

Aplaudimos la iniciativa tomada por la Junta Directiva de nuestro primer organismo mercantil, y esperamos conocer los acuerdos que tomará la Asamblea para conseguir lo que tan conveniente sería para los intereses comerciales de nuestra capital.

Si así se sigue trabajando tendremos medios de vida en esta provincia.

Santandreu

Algunas frases dedican varios papeles de esta capital al malagrado Santandreu.

Supieron su muerte, cuando nosotros la participamos á nuestros lectores.

Antes, mucho antes, nadie se acordaba de tan esclarecido ciudadano.

Nuestra última visita se la hicimos en Villafranqueza, y al tornar dedicamos á nuestro entrañable amigo un artículo enalteciendo su nombre y sus méritos.

Esto tambien pasó desapercibido.

De interés

El Director general de Obras Públicas D. Rafael Andrade, ha dirigido á los Diputados á Córtes D. Manuel Antón y don Francisco Viudes, la siguiente carta de verdadero interés para los pueblos del Pinoso y Agost.

Dice así:

«Sres. D. Manuel Antón y D. Francisco Viudes.

Mis queridos amigos: Tengo el gusto de participarles, que está anunciada para el día 30 del mes entrante, la subasta del trozo de carretera de Agost al Pinoso que tanto les interesa.

Suyo afectísimo amigo,

R. Andrade

31 X 907.»

Buen recibimiento

Lo ha tenido el Vizconde de Eza.

A la estación acudieron, el gobernador civil, alcalde, diputado Sr. Viudes, presidente de la Diputación, la junta directiva del Congreso Agrícola, ingeniero agrónomo Sr. Ramos, registrador de la propiedad señor Martínez Azcoytia y otras distinguidas personalidades.

Desde Villena acompañaban al señor vizconde, el presidente de la Federación Agraria de Levante Sr. Estruch y consejeros D. Roque Martínez, D. Rogelio Azorín y el secretario del primero, don Luis Moreno.

También han venido en el mismo tren gran número de congresistas, entre ellos los consejeros D. Diego O'Connor, diputado á Cortes por Vinaroz; D. Godofredo Ros y D. Manuel Lassala.

Seamos patriotas

Aunque la política solo nos preocupa por lo que afecta á la marcha de la Producción y del Comercio, que sufren con sus alteraciones y con la falta de estabilidad de los Gobiernos, consignaremos que se nota algo así como resquebrajamiento en la situación, en la que empiezan á manifestarse síntomas de desunión, y será de deplorar que se acen-túen.

Llegadas y salidas de trenes

Trenes ascendentes: desde Alicante á Almansa.—Salida de Alicante á las seis y 35 minutos; llegada á Almansa á las 11'50.

Mixto de Alicante á Alcázar.—Salida á las 11'35.

Correo express.—Entre Alicante y Madrid de primera y segunda clase solamente y noches camas los miércoles y domingos.—Salida de Alicante á las 18'15.—Llegada á Madrid á las 8.

Mixto.—Entre Alicante y Madrid en primera, segunda y tercera clase.—Salida de Alicante á las 22'40.—Llegada Madrid á las 19.

Trenes descendentes: Mercancías, de Almansa á Alicante.—Salida á las 6'17.—Llegada á las 21'10.

Mixto de Alcázar á Alicante.—Salida á las 4'10.—Llegada á Alicante á las 15'45.

Correo express de Madrid á Alicante.—En primera y segunda clase.—Salida á las 20'40.—Llegada á Alicante á las 6'35.

Camisería Benavent

Plaza de Castelar, número 1 Especialidad en camisas y calzoncillos á la medida.

Gran surtido de géneros de punto. Altas novedades en corbatas, cuellos, puños, puellos, biuoria, ligas, tirantes y demás artículos.

Plaza de Castelar, 1.—ALICANTE

dad; en una palabra, se enamoró ciegamente de ella, sirviendo de excusa á sus pláticas las lecciones que la daba. Estas no produjeron el efecto que Antonio deseaba, porque el entendimiento de Luisa se adornó sin engrandecerse, y lo único que sacó de los preceptos de Larry fué la vulgar instrucción que hubiera adquirido con un maestro cualquiera.

La situación de la madrina de Luisa era desesperada. Su marido había muerto en Buenos Aires, y lo único que Madame Poirson llegó á heredar, fué una suma de veinte mil francos, producto de una propiedad vendida por medio de un escribano llamado Clemente. Pero con-fió este dinero á un tal Monsieur Desormeaux, amigo de su difunto pariente, y se quedó sin él, por haberse presentado en quiebra su depositario.

Antonio encontró una mañana desesperada á la pobre anciana, con la carta en que le daban aquella fatal noticia sobre las rodillas, y á Luisa llorando.

de su madrina no la hubiese borrado de su pensamiento.

Madame Poirson era una mujer sin fisonomía propia, uno de esos seres de naturaleza imitativa, cuya vida entera se reduce á un cálculo perpétuo en las vías más vulgares. Había adoptado á Luisa no por sensibilidad, sino porque llevaba á cabo una acción que el mundo aprobaría. Obedecía en todo á la costumbre, y tenía la religión del gobierno mezclada con algo de hipocresía.

En cuanto á Larry, la graciosa aparición de Luisa le había encontrado en disposiciones sumamente favorables. Todo la sonreía entonces, su lucha contra la sociedad había cesado y con ella la irritación de una inteligencia desconocida.

Cumplió su promesa, pues habló de la enfermedad de la anciana con Randel y éste fué á visitarla desde el siguiente día. Antonio la vió tambien todos los días, llegó á tratar á Luisa con intimi-

Atenciones de

# EL SIGLO

SUCESOR DE

Navarro hermanos

MAYOR Y JASAJE AMERIGO

Grandes existencias en toda clase de tejidos.—Pañería y novedades para señoras, caballeros y niños.—Cas especial en Camisería Corbatería y géneros de punto.—Primera en Pañuelos de Manila, bordados y lisos.—Trajes y confecciones para señoras, calalleros y niños.—Especialidad en géneros negros y blancos.

5.000 Mantillas en Tul, Chantilly y Blonda desde 3 pesetas una. Inmenso y variado surtido en sedas negras y de colores.

5.000 capas, rusos, pellizas y abrigos para caballero, desde 15 pesetas.—PRECIO FIJO

Prosciendiendo en absoluto de orientaciones políticas, hay que reconocer que el país, consagrado por completo y en su inmensa mayoría, al trabajo en todos los órdenes que contribuyan al fomento de la Producción y del Comercio, necesita ante todo la normalización de la política, y para ello la mayor estabilidad antes indicada; situaciones cuya vida se prolongue todo lo posible; nada que refleje lucha de tendencias, que exalte los ánimos y los aparte de aquel único objetivo á que deben dirigir sus esfuerzos.

No existe realmente en el país espíritu de lucha apesar de la constancia digna de mejor causa con que á estimularlo se consagran inteligencias [generalmente privilegiadas, que se esterilizan en ella, cuando pudieran tener mejor empleo con beneficio general; ni es de creer que se despierte, agitándolo, como en otros tiempos á los que debe, sin duda, su atraso y su empobrecimiento, por haber consumido inútilmente sus fuerzas. Pero si esto no parece posible, sería de desear que se desvaneciera hasta la más remota idea de futuras complicaciones interiores que pudieran estorbar en el porvenir al desarrollo de las fuentes de la riqueza pública y al engrandecimiento del país.

vilada del domingo, porque de lo demás no hay que hablar, con toros de Damian Flores, y matadores como Negro y Assiego, de arrestos simpáticos, el primero en la plaza de Alicante adquirida y el segundo en la de Madrid. Vamos á tener una buena novillada.

### Enferma.

Lo está aunque por fortuna no de cuidado, la bellísima señorita Isabel Pérez, hija de nuestro particular amigo D. José E. Pérez.

De todas veras deseamos su pronto y total restablecimiento.

## VENTA

Hay para vender: una bonita máquina de coser, en muy buen estado, de pié y á mano, sistema Perless; una prensa de madera para satinar y una buena prensa de hierro para imprimir, sistema Stanhop.

Darán razón en la imprenta de este periódico.

La cerveza marca MAHOU es la preferida por los inteligentes.

Depósito, Castaños 35.

¡Qué derroche de gusto en abrigos para señoras! ¡Qué colecciones tan hermosas en vestidos, tanto en lanas como en fantasías de algodón! ¡Grandioso surtido en astrakanes y terciopelos! Todos estos artículos se acaban de recibir en el renombrado establecimiento de tejidos EL SIGLO, lo que unido á los precios económicos, han de llamar la atención de quien los vea.

Para caballero hay un gran surtido en cortes de traje y pantalones, última creación, como también en abrigos, tanto en pieza, como confeccionados.



Santo de hoy: San Rufino  
Santo de mañana: Santa Victoria



**Teatro Principal.**—Gran función para esta noche, por la compañía que dirige el Sr. Araixa.—La Catedral.

Entrada genal, 50 céntimos.

### Salón Moderno

Función cinematográfica por secciones todas las noches desde las cinco hasta las once.

Gran repertorio de bailes nacionales y extranjeros.

Preferencia, 30 céntimos.  
Entrada general, 15 id.

### Salón Novedades

Función para esta noche por secciones desde las seis hasta las once.

Entrada general y de paseo 0'15 ptas.  
Preferencia 0'30 id.

## AVISOS UTILES

**Tos** Tose el que quiere, pues ninguna tos resiste 24 horas á los **Biscochos Pectorales Roselló**. Cajas 2 reales, frasco, 6. Farmacias y droguerías. Depósito en Alicante, farmacia de Aznar.

## Esanofele

(Contra veneno del mosquito)

Previene el paludismo

Lo cura en todas sus formas

Dosis curativa: 6 píldoras diarias por quince días.  
Dosis preventiva y reconstituyente: 2 píldoras diarias.

Rogamos á los señores Doctores, que lo ensayen en los casos que resultaron incurables con cualquier otro tratamiento, con la seguridad de que después no lo abandonarán nunca.

Depósito: ALFREDO ROLANDO

Baja la San Miguel, 1.—Barcelona

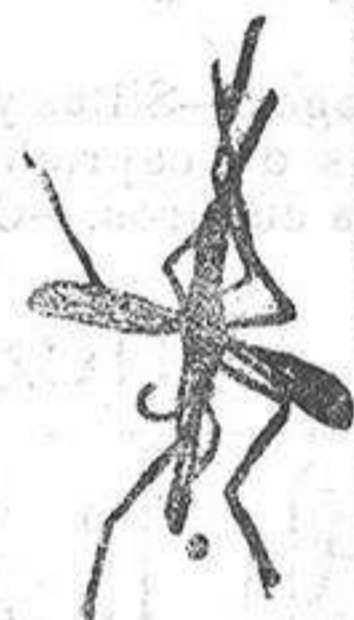

ANOFEL

Mosquito que propaga la fiebre palúdica

## El Crédito

RAFAEL TEROL, núm. 2, 2.º

DINERO sobre alhajas, muebles, pa-peletas de empeño y sobre todo lo que tenga valor.

DINERO al comercio, militares, em-plesos y demás que tengan garantía.

NOTAS.—Se venden 2.000 metros en películas cinematográficas; están en buen uso.

Se venden varios cuadros, una má-quina de hacer géneros de punto, una bicicleta, muebles, ropas, alhajas y pa-peletas de la Caja de Ahorros.

Subasta de ropas y lhas el primer do-mingo de cada mes, de diez á doce de la mañana.

## Enfermedades del Pecho

Jarabe de Hipofosfito de Cal

DE GRIMAULT Y C<sup>IA</sup>

UNIVERSALMENTE recetado por los médicos, es de gran eficacia en las *Enfermedades de los Bronquios y del Pulmón*; cura los *Resfriados, Bronquitis y Catarros* más tenaces, cicatriza los *tubérculos del Pulmón* de los *Tísicos*, suprime los *sudores nocturnos*. Los *ataques insistentes* de los que desesperan á los enfermos y les devuelve rápidamente la salud.

PARIS, 8, rue Vivienne y en todas las Farmacias.  
Desconfiar de las imitaciones y falsificaciones.

## AFIRMAN

todos los consumidores que los legítimos **Garbanzos de Castilla**,

de cochura finísima, se expenden en la **ACREDITADISIMA SALCHICHERIA EXTREMENA DE DON SERAFIN BANCHEZ, PRINCESA 19 Y PORTICO DE ANSALDO 4**, los cuales constituyen una de las muchas especialidades de esta bien surtida casa.

SERVICIO A DOMICILIO

## Tónico-genitales del DR. MORALES

Célebres píldoras para la comple-ta y segura curación de la

**IMPOTENCIA** debilidad, eespar-matorrea y esterili-dad.

Cuentan 37 años de éxito y son el asombro de los enfermos que las emplean. Principales boticas á 30 reales caja, y se remiten por correo á todas partes.

La correspondencia: Carretas, 39.—Madrid. En Alicante, farmacia del Dr. José Soler.

## La Papelera Española

SOCIEDAD ANONIMA.—BILBAO— Almacén de Alicante: Sagasta, 53

Papeles blancos y de colores, alisados y satinados, de todas clases

Papeles de embalaje en rollos y res-mas.

Sobres comerciales de todas clases.

Resmillería y tarjetería.

Cuadernos y libros.

Copiadores y toda clase de papeles manipulados.

Papelotes en fardos, bolsas y estraci-llas.

La correspondencia á **La Papele-ra Española.—Alicante.**



Madrid 15, 9 n.

El Sr. Conzález Besada ha dicho que tendrá muy en cuen-ta las conclusiones aprobadas por la Asamblea olivarera, y que algunos de sus acuerdos los traducirá á la práctica por decretos y otros por reales ór-denes.

La semana próxima se pre-sentará en el Congreso el pro-yecto de reformas de la ar-mada.

El Sr. Ferrándiz cree que se-rá discutido antes de las va-caciones de Navidad.

Madrid 15, 8 n.

Se ha celebrado esta tarde Consejo de Ministros. No se ha ocupado de política. Se han re-suelto varios expedientes de su-ministros, carreteras, faros de Cádiz y Coruña. También se ha acordado la modificación del presupuesto del Ministerio de la Gobernación.

Los Ministros, al salir del Consejo, negaron que haya crisis.

La Bolsa ha cerrado hoy á 81'40 y los cambios sobre París á 12'70 y sobre Londres, 23'43.

Imprenta de EL GRABADOR



## La boda del infante D. Carlos.

Es muy interesante la información que de la boda del infante D. Carlos de Bor-bón con la princesa Luisa de Orleans publica «Nuevo Mundo» en su número de esta semana.

Además de los retratos de los contra-yentes, publica el popular colega otras notas gráficas muy curiosas relaciona-das con dicha ceremonia: el histórico palacio de Wood Norton donde se verifi-cará la boda, los retratos de las tres her-manas de la princesa Luisa y una ins-tantánea muy interesante del infante y su futura esposa paseando por el campo.

El número es por todos conceptos no-tabilísimo.

## Requetobien.

Después de la viruela que la hay para todos los gustos, para jóvenes y viejos, los cólicos por comer atun que se ha vendido en nuestra Plaza-Mercado, pa-sadito de viejo.

De las Baleares aquí, tres días; uno de espera, cuatro, y otros cuatro de espe-ra, ocho.

Atún fresco.

## Novillada.

Deseamos á la empresa un día de sol espléndido, para el buen éxito de la no-

# ANUNCIOS

## COMPANIA COLONIAL

Casa fundada en 1854

Indisputable superioridad en  
**CHOCOLATES**  
Cafés molidos y en grano  
TÉS, TAPIOCAS

# EUGENIO BOTI CARBONELL

Ferretería

Mayor, 13, 15 17

## NO MAS VELLO

LAS SENORAS que tengan vello ó pelo en la cara ó en cualquier parte del cuerpo pueden destruirlo empleando **DEPLATORIO POLVOS COSMETICOS** p. **FRANCHI**. No irrita el cutis. Es el más económico, 27 años de éxito. No tiene rival. Precio 2'30 pesetas bote. Se remite por correo certificado anticipando pesetas 3'30 en sellos, **BORRELL**, farmacéutico **ASALTO**, 52, **BARCELONA**. De venta en to-

das las droguerías y perfumerías.

## Gonzalez Hermanos

(Casa Maylin)

Plaza del Progreso, 7 y Mayor, 38 y 40.—ALICANTE

Camas de hierro y de madera de haya y nogal.—Sillas y muebles de todas clases.—Lampistería, cristalería y artículos de capricho.—Lámparas para electricidad y sus accesorios.—Molduras para cuadros.—Objetos con vistas é inscripción.

### Recuerdo de Alicante

## SERVICIOS DE LA COMPAÑIA TRASATLANTICA

**Línea de Filipinas.**—Trece viajes anuales, saliendo de Barcelona cada cuatro sábados, ó sean: 7 Enero, de 4 Febrero, 4 Marzo, 1 y 29 Abril, 27 Mayo 24, Junio, 22 Julio, 19 Agosto, 16 Septiembre, 14 Octubre, 11 Noviembre y 9 Diciembre; directamente para Goa, Port-Said, Suez, Colombo, Singapur y Manila, sirviendo por trasbordo los puertos de la Costa oriental de África, de la India, Java, Sumatra, China, Japón y Australia.

**Línea de Cuba y Méjico.**—Servicio mensual á Veracruz, saliendo de Bilbao el 17, de Santander el 20 y de Coruña el 21 de cada mes, directamente para Habana y Veracruz. Combinaciones para el litoral de Cuba, Isla de Santo Domingo, Centro América y Norte y Sur del Pacífico.

**Línea de New-York, Cuba y Méjico.**—Servicio mensual saliendo de Barcelona el 26, de Málaga el 28 y de Cádiz el 30 de cada mes, directamente para New-York Habana y Veracruz. Combinaciones para distintos puntos de los Estados Unidos y literales de Cuba. También se admite pasaje rpa Puerto Plata con trasbordo en Habana.

**Línea de Venezuela-Colombia.**—Servicio mensual saliendo de Barcelona el 11, el 18 de Málaga, y de Cádiz el 15 de cada mes, directamente para Las Palmas, Santa Cruz de Tenerife, Santa Cruz de la Palma, Puerto Rico, Habana, Puerto Limén, Celón, Sabanilla, Curacao, Puerto Cabello y La Guayra, admitiendo pasaje y carga para Veracruz, con trasbordo en Habana. Combina por ferrocarril de Panamá con las Compañías de navegación del Pacífico, para cuyos puertos admite pasaje y carga con billetes y conocimientos directos. Combinación para el litoral de Cuba y Puerto Rico. Se admite pasaje para Puerto Plata con trasbordo en Puerto Rico, y para Santo Domingo y San Pedro de Maceris, con trasbordo en Habana. También carga para Maracaibo, Cruapano, Coro y Cumaná con trasbordo en Puerto Cabello y para Trinidad con trasbordo en Curacao.

**Línea de Buenos Aires.**—Servicio mensual, saliendo de Barcelona el 3, de Málaga el 5 de Cádiz el 7 de cada mes, directamente para Santa Cruz de Tenerife, Montevideo y Buenos.

**Línea de Canarias.**—Servicio mensual saliendo de Barcelona el 17, de Valencia el 18, de Alicante el 19 y de Cádiz el 22 de cada mes, directamente para Casablanca, Mazagán, Las Palmas, Santa Cruz de la Palma y Santa Cruz de Tenerife, pasando por Cádiz, Alicante, Valencia y Barcelona.

**Línea de Fernando Pó.**—Servicio bimestral saliendo de Barcelona el 25 de Enero y de Cádiz el 30 y así sucesivamente cada dos meses para Fernando Pó con escala en Casablanca, Mazagán y otros puertos de la Costa occidental de África y Golfo de Guinea.

**Línea de Tánger.**—Salidas de Cádiz: lunes, miércoles y viernes.—Salidas de Tánger: martes, jueves y sábados.

Estos vapores admiten carga en las condiciones más favorables, y pasajes, á quienes la compañía da alojamiento muy cómodo y trato esmerado, como ha acreditado en su dilatado servicio. Rebajas á familias. Precios convencionales por camarotes de lujo. Rebajas por pasajes de ida y vuelta. También admite carga y se expiden pasajes para todos los puertos del mundo, servidos por líneas regulares. La empresa puede asegurar las mercancías que se embarquen en sus buques

### AVISOS IMPORTANTES

Rebaja en los fletes de exportación.—La Compañía hace rebajas de 30 por 100 en los fletes de determinados artículos, con arreglo á lo establecido en la B. O. del Ministerio de Agricultura, Industria Comercio y Obras Públicas de 4 de Abril 1904, publicado en la «Gaceta» de 22 del mismo mes.

Servicios Comerciales.—La sección que de estos Servicios tiene establecidos la Compañía, se encarga de trabajar en Ultramar los Muestrarios que le sean entregados y de la colección de los artículos cuyo venta como ensayo, deben hacer los Exportadores.

Para informes, dirigirse á la Agencia de la Compañía Trasatlántica, plantada de España, número 2, entresuelo, derecha.

EFICACIA Y ACCION RAPIDA

La pureza de la **PEPTONA** CHAPOTEAUT la ha hecho adoptar por el **Instituto PASTEUR**

**VINO DE PEPTONA**  
de CHAPOTEAUT

Contiene la carne de vaca digerida por la pepsina. Se recomienda en las enfermedades del estómago, las digestiones penibles y la insuficiencia de alimentación. Con él se nutre á los *Anémicos*, los *Convalecientes*, los *Tísicos*, los *Ancianos* y á toda persona desgana, á la que repugnan los alimentos ó no puede sopor-tarlos.

PARIS, 8, rue Vivienne, y en todas las Farmacias.

Desconfiad de imitaciones y falsificaciones

## La Unión y el Fénix Español

Compañía de seguros reunido

Domicilio social: MADRID, calle de Olózaga, número 4 (PASEO DE RECOLETOS)

### GARANTIAS

Capital social efectivo. . . . .	Ptas. 12.000.000
Primas y reservas. . . . .	„ 55.820.483'80
<b>Total. . . . .</b>	<b>67.820.483'80</b>

42 AÑOS DE EXISTENCIA

### Seguros contra incendios

Esta gran compañía NACIONAL asegura contra los riesgos de incendio.

El gran desarrollo de sus operaciones acredita la confianza que inspiran al público, habiendo pagado por siniestros desde el año 1864, de su fundación, la suma de 64.650.087'42 pesetas.

Subdirectores en esta provincia de Alicante. D. JULIO MALUENDA PUIG, Méndez Nuñez, núm. 46, y D. JUAN LLORCA, calle de San Fernando, núm. 26.

### Seguros sobre la vida

En este ramo de seguros contra toda clase de combinaciones, y especialmente las Dotales, Rentas de educación, Rentas Vitalicias y Capitales diferidos á primas MAS REDUCIDAS que cualquiera otra Compañía.

**CIA COLONIAL**



TES

CAFÉS CHOCOLATES

MAYOR 18, MADRID

ESQUELAS DE DEFUNCION

SE IMPRIMEN EN LA

IMPRESA DE "EL GRADUADOR"

Progreso, 6 y Mayor, 53