







DESCUBRIMIENTO SENSACIONAL

Curación radical de todas las enfermedades de la piel, de las llagas de las piernas y del eczema, psoriasis, etc., por medio del

TRATAMIENTO DE L. RICHELET

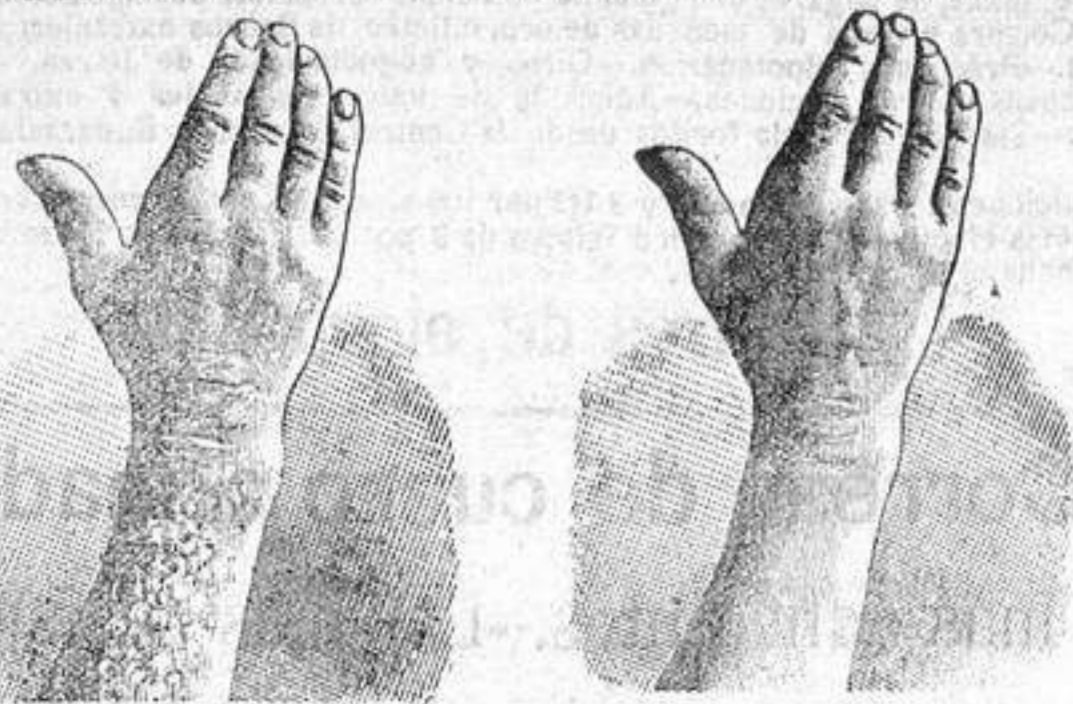

Antes de la curación Después de 15 días de tratamiento Hemos señalado a los lectores de nuestro periódico, el Descubrimiento sensacional del Sr. L. Richelet (farmacológico-químico en Sedan (Francia), en el tratamiento de las enfermedades de la piel y de la sangre.

La curación es igualmente segura, en los trastornos de la circulación en el hombre y en la mujer, y en el artrismo, reumatismo, gota, dolores, etc. Véase el folleto de L. Richelet.

Depósito General: D. Francisco Loyarte, Droguería, calle Loyola 9, esquina, San Sebastián. Puntos de venta: Droguerías de D. Valentín Marquina y Sucesor de Jesús C. Castillo.—PAMPLONA.

Agendas Baily-Baillière para 1912

Agenda de Bufete

CONTIENE Diario en blanco para anotaciones de ingresos y gastos, con importantes datos muy necesarios en oficinas de Banca, Comercio, particulares, etc.

Cuatro ediciones económicas. En Madrid, 1, 1,50, 2 y 3 pesetas. En Provincias, 0,50 más.

Cuatro ediciones completas. En Madrid, 2, 2,50, 3 y 4 pesetas. En Provincias, 0,50 más.

MEMORANDUM DE LA Cuenta diaria

CONTIENE Secciones especiales para anotar visitas, señas útiles, gastos e ingresos diarios, y cuanto se necesita para llevar ordenados y sin temor a que se olviden los múltiples asuntos en que se desarrolla la vida moderna.

PRECIOS En Madrid, 2,50 y 3 pesetas. En Provincias, 0,50 más.

Agenda Culinaria

LIBRO DE LA COCINA que contiene 365 recetas y más de 700 recetas.

Explicación de la manera de condimentar los guisos que prescribe en los menús diarios.—Agenda en blanco para anotar al día los gastos de cocina.

PRECIOS En Madrid, 2 pesetas. En Provincias, 0,50 más.

AGENDA Médico-quirúrgica de bolsillo

ó Memorandum terapéutico, Formulario moderno y diario de visitas.

CONTIENE Diario en blanco para las anotaciones particulares.—Hojas para los trazados del pulso y temperatura.—Memorandum de terapéutica médico-quirúrgica y obstétrica.—Formulario.—Venenos y contravenenos.—Señas útiles a médicos, farmacéuticos y veterinarios, etc., etc.

PRECIOS En Madrid, 2,50 ptas. Con cartera piel, 5,00 ptas. En Provincias, 0,50 más.

Agenda de Bolsillo PARA uso de Particulares.

PRECIO Precioso libro de notas, dividido por días, con interesantes datos sobre Correos, Telégrafos, Telefonos, tranvías, carruajes, etc.

ENCUADERNADO EN tela, con bolsillo interior y porta-lápiz.

PRECIOS EN MADRID De dos días en plana, 1,50 ptas. Con cartera piel, 3,00 ptas. De un día en plana, 2,00 ptas. Con cartera piel, 3,50 ptas. En Provincias, 0,50 más.

Chocolates y Cafés Compañía Colonial TAPIOCAS Y THES 38 recompensas industriales

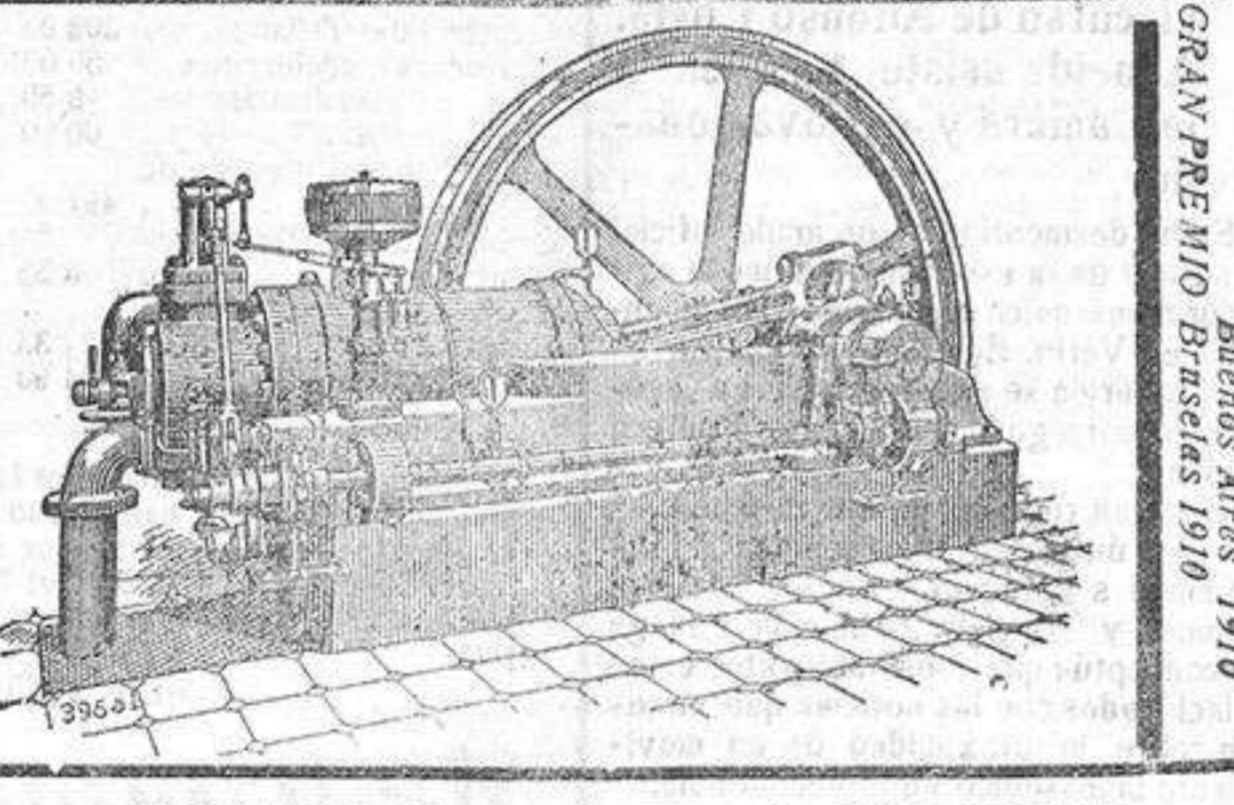

LEGITIMOS Motores OTTO de GAS POBRE Madrid.—LANGEN Y C. S. en C.—Barcelona.

Representante: MIGUEL ERVITI, INGENIERO.—PAMPLONA, Chinchilla, 2.

SERVICIOS de la Compañía Trasatlántica

Linea de Filipinas.—Trece viajes anuales, arrancando de Liverpool y haciendo las escalas de Coruña, Vigo, Lisboa, Cádiz Cartagena, Valencia, para salir de Barcelona cada cuatro miércoles ó sea 4 Enero, 1 Febrero, 1 y 29 Marzo, 26 de Abril, 24 Mayo, 21 Junio, 19 de Julio, 16 de Agosto 13 Septiembre, 11 Octubre, 8 Noviembre y 6 de Diciembre, directamente para Génova, Port-Saïd, Suez, Colombo, Singapur, Ilo-Ilo y Manila. Salidas de Manila cada cuatro martes, ó sean 24 de Enero, 21 de Febrero, 21 de Marzo, 18 de Abril, 16 de Mayo, 13 Junio, 11 Julio, 8 Agosto, 5 Septiembre, 3 y 31 Octubre, 28 Noviembre y 26 Diciembre, directamente para Singapur y demás escalas intermedias que a la ida hasta Barcelona, prosiguiendo el viaje para Cádiz, Lisboa, Santander y Liverpool. Servicio por trasbordo para y de los puertos de la Costa oriental de África de la India, Java, Sumatra, China, Japón y Australia.

Linea de Nueva York, Cuba y Méjico.—Servicio mensual saliendo de Génova el 21, de Nápoles el 23, de Barcelona el 26, de Málaga el 28 y de Cádiz el 30 directamente para New-York, Habana Veracruz y Puerto Méjico. Regreso de Veracruz el 28 y de Habana el 30 de cada mes, directamente para New-York, Cádiz Barcelona y Génova. Se admite pasaje y carga para puertos del pacífico con trasbordo en Puerto Méjico, así como para Tampico con trasbordo en Veracruz.

Linea de Venezuela Colombia.—Servicio mensual, saliendo de Barcelona, el 10, el 11 de Valencia, el 13 de Málaga, y de Cádiz el 15 de cada mes, directamente para Las Palmas, Santa Cruz de Tenerife, Santa Cruz de la Palma, Puerto-Rico, Puerto Plata (facultativa), Habana, Puerto Limón y Colón de donde salen los vapores el 12 de cada mes para Sabana, Curacao, Puerto Cabello, La Guayra, etc. Se admite pasaje y carga para Veracruz y Tampico, con trasbordo en Habana. Combina por el ferrocarril de Panamá con las compañías de navegación del Pacífico, para cuyos puertos admite pasajes y carga con billetes y conocimientos directos. También carga para Maracaibo y Cor con trasbordo en Curacao y Comaná, Carúpano y Trinidad con trasbordo en Puerto Cabello.

Linea de Buenos Aires.—Servicio mensual saliendo accidentalmente de Génova el 1, de Barcelona el 3, de Málaga el 5 y de Cádiz el 7 directamente para Santa Cruz de Tenerife, Montevideo, y Buenos Aires, emprendiendo el viaje de regreso desde Buenos Aires el día 1 y de Montevideo el 2, directamente para Canarias, Cádiz, Barcelona y accidentalmente Génova. Combina nación por trasbordo en Cádiz con los puertos de Galicia y Norte de España.

Linea de Canarias, Fernando Póo.—Servicio mensual saliendo de Barcelona el 2, de Valencia el 3, de Alicante el 4, de Cádiz el 7 directamente para Tanger, Casablanca, Mazagán, Las Palmas, Santa Cruz de Tenerife, Santa Cruz de la Palma y puertos de la costa occidental de África. Regreso de Fernando Póo el 2, haciendo las escalas de Canarias y de la Península indicadas en el viaje de ida.

Linea de Cuba Méjico.—Servicio mensual á Habana, Veracruz y Tampico, saliendo de Bilbao el 17, de Santander el 20 y de Coruña el 21, directamente para Habana, Veracruz y Tampico. Salidas de Tampico el 3, de Veracruz el 16 y de Habana el 20 de cada mes, directamente para Coruña y Santander. Se admite pasaje y carga para Costafirme y Pacífico con trasbordo en la Habana al vapor de la línea de Venezuela-Colombia.

Para este servicio rigen rebajas especiales en pasajes de ida y vuelta, y también rebajas convencionales para camarotes de lujo.

Estos vapores admiten carga en las condiciones más favorables y pasajeros, á quienes la Compañía da alojamiento muy cómodo y trato esmerado, como ha acreditado en su dilatado servicio. Rebajas á familias. Precios convencionales por camarotes de lujo. También se admite carga y se expenden pasajes para todos los puertos del mundo, servidos por líneas regulares. La empresa puede asegurar las mercancías que se embarquen en sus buques.

AVISOS IMPORTANTES. Rebaia en los fletes de exportación.—La Compañía hace rebajas de 30 por 100 en los fletes de determinados artículos, de acuerdo con las vigentes disposiciones para el servicio de comunicaciones Marítimas.

Servicios comerciales.—La sección que de estos servicios tiene establecida la Compañía, se encarga de trabajar en Ultramar los Muestrarios que le sean entregados y de la colocación de los artículos, cuya venta, como ensayo, deseen hacer los Exportadores.

Para precios condiciones al agente en Navarra Ricardo Samaniego, Constitución, número 14, Pamplona.

Almanaque Baily-Baillière PARA 1912



500 PAGINAS DE TEXTO. = MAS DE 1.000 GRABADOS Inñita variedad de artículos. = 10 páginas en colores.

REGALA Una participación gratuita en uno de los números 26.273 ó 27.313 para el sorteo de Navidad, pudiendo ganar, caso de salir premiado, hasta 200 pesetas, é inñinidad de objetos hasta 622 regalos que hace á sus compradores.

SOLUCIÓN COIRRE á base de CLORHIDRO-FOSFATO de CAL

TISIS, ANEMIA, RAQUITISMO, ENFERMEDADES DE LOS HUESOS, CAQUEXIA, ESCRÓFULAS, INAPETENCIA, DISPEPSIA, ESTADO NERVIOSO.

LEVADURA COIRRE (LEVADURA SECA DE CERVEZA)

ANTRAX, FORÚNCULOS Y FORÚNCULOSIS, GASTRO-ENTERITIS, DISENTERIA, NEUMONIA, FIEBRE TIFOIDEA, DIABETES, AGNE, FLEMONES, SUPURACIONES, LEUCORREAS Y VAGINITIS y todas las AFECIONES que dan lugar á Supuraciones.

CORRE, 70, Rue du Cherche-Midi, PARIS.

PASATIEMPOS

Charadas Remitida por «Noemi». Mi amigo don Lucas Ruiz tiene una «tres dos» tan grande que «una dos» mucho café aunque sabe ha de dafarle. Su mujer le dijo ayer por qué no «un dos tercera» y él contestó con un golpe que por poco la «dos primera».

Remitida por «El Rápido» y dedicada á «Punto final». El «total» que hay en mi casa me dió «segunda tres cuarta» y de barro un «prima cuarta» para traerle morapio. Le dije dónde lo llevo y me dijo al «prima dos» (mas media de mi «tercera»), que es donde estará yo.

Remitida por «El Rápido» y dedicada á «Suspiros». Yo te quiero «cuarta tres» desahacerte el «prima cuarta» si discurre al «prima cuatro» «un» que meiste la pata.

Jeroglífico Do re fa sol la si eeee varón

Soluciones Día 21: Charada.—Aventura. Jeroglífico.—Palomar y Trastorno. Han remitido soluciones exactas: A la charada.—«Noemi», «Armando Zambrá» y «Retreta». «Punto final».

PRIMO DEL TODO. Imprenta de EL ECO DE NAVARRA.

Vapores correos A AMERICA Compañía Hamburguesa Sud-Americana y Hamburg América Linie

Table with shipping schedules for Sud-América and Cuba y México, listing dates, ship names, and destinations.

SOLUCION CASES de clorhidrofosfato de cal Premiada en varias Exposiciones

Boletin Religioso SANTORAL Día 25 Sábado.—Santa Catalina, virgen y mártir.—Nació esta en la ciudad de Alejandría, y fué hija de nobilísimos padres y muy ricos, quienes, viéndola dotada de un talento extraordinario, la dedicaron al estudio de las ciencias humanas en la Universidad.

Estafeta local VALORES DE NAVARRA PRECIOS Cotización de ayer

MERCADO DE CEREALES 28'13 litros (robo) Pesetas Trigo 5'00 Avena 2'30 Cebada 2'40 Habas 3'85 Maíz 4'00 Girón 3'80 Beza 5'10

MATRIMONIOS Ninguno. Servicio de trenes EN PAMPLONA LINEA DEL NORTE. Mixto: Sale á las 5 y 3. Dirección, Zaragoza.

DEFUNCIONES Pascuala Jaime, de 60 años, de Borja, San Gregorio 18, 5. Policarpo Asurmendi, de 57 años, de Larraga, Esclava, 1, 5.