

AUTOMÓVILES

El automóvil de moda, forma torpedo, consumo excesivamente económico.—

Potente.

Existencias permanentes de coches
Caulfield & Sons, Doctor



“CHEVROLET”

Carburador Zenitt.—Arranque y alumbrado eléctrico.

Silencioso.

Completo surtido de piezas de repuesto
Allart, 43. - Santa Cruz de Tenerife.

NORWICH UNION

SOCIEDAD INGLESA DE SEGUROS DE INCENDIOS Y MARÍTIMOS
(Casa fundada en el año 1797)

LEGALMENTE ESTABLECIDA EN ESPAÑA

Capital: Pesetas 35.159.475 oro

CAPITAL DESEMBOLSADO: 3.300,00

Agentes en Canarias: **Elder Dempster (Teneriffe) Ltd.**

CUNDICIONES VENTAJOSAS SANTA CRUZ DE TENERIFE SOLIDA GARANTIA

PERFUMERIA FLORALIA

Hoy la belleza es un artículo más que se compra al adquirir el Jabón

Flores del Campo

TRUXTUN

CHASIS adaptable al automóvil **FORD** para convertir los coches de turismo de 4 asientos en CAMIONES de una y media y dos toneladas u OMNIBUS para pasaje de 15 y 20 asientos.
Agente en las Islas Canarias:

Maximino Cutillas.

Santa Cruz de la Palma.

Facilitan un camión para prueba sus Representantes en esta plaza,
CLAVIJO & TOLEDO
Bethencourt Alfonso, núm. 35. — Teléfono núm 225.
Santa Cruz de Tenerife

Price's Patent Candle Company Ltd.

DE LONDRES

Fabricantes de las renombradas velas marca BARCO, recomiendan confiadamente a los señores compradores su JABON MOTEADO AZUL, fabricado con materias de primera calidad bajo los mejores sistemas científicos modernos.

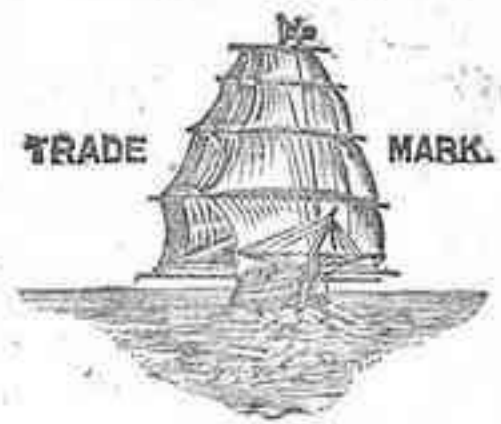

Al comprarse las velas marca BARCO, de Price, pidase también el JABON MOTEADO AZUL, marca BARCO, de Price.
Desconfiarse de las imitaciones

Agricultores:

Por el vapor “Atlante”, se termina de recibir de Sevilla una gran partida de Superfosfatos de Cal Mineral Soluble, de 18/20 por 100 de riqueza garantizada, en ácido fosfórico.

También recientemente se ha recibido, Sulfato de amoníaco INGLÉS, Nitratos de Sosa y Potasa, Superfosfatos de hueso, Sangre seca molida, y Sulfato de Potasa.

Procedente de Alicante, esperamos una buena partida de Lentejas pardas, la mejor semilla para sembrar hierba por admitir tres y cuatro cortes aún en terreros secos y malos.

Dámaso García López, Alfonso XIII, 37

CASA DE SALUD MEDICO-QUIRURGICA DEL DOCTOR COSTA

Esta Casa de Salud, montada con todos los adelantos modernos y con verdadero confort, posee instalaciones completas y perfectas de medicina física (baños de vapor, masaje, RAYOS X, electricidad en todas sus formas, es ática, galvánica, farádica, alta tensión, baños de luz eléctrica generales y locales, aire caliente, tratamiento eléctrico a la obesidad, etc.) y un departamento modelo para cirugía, actualmente mejorado con los más recientes descubrimientos.

Hay un servicio completo de enfermeras técnicas nacionales y extranjeras que aseguran el perfecto e inteligente cuidado de los enfermos y todos los elementos necesarios para hacer curas de régimen y cocina dietética. No se admiten personas que padezcan enfermedades mentales ni infecto-contagiosas.

HORAS DE CONSULTA: Todos los días no festivos a las 2 y media de la tarde.—Consultas especiales, previo aviso, a la hora de antemano señalada.

Inyecciones intravenosas Salvarsan, por un nuevo procedimiento.
Calle de Viera y Clavijo, 28

Casa de Salud Médico-Quirúrgica
Director: J. Rodríguez López
25 de Julio, 23

(BARRIO DE LOS HOTELES) INYECCIONES DE 606

ENFERMEDADES DE LA MUJER. Operaciones de la matriz, pechos y partos.—CIRUJIA GENERAL. Operaciones de vías urinarias, estómago, intestinos, apendicitis, hernias, garganta, nariz, oídos y ojos.—MEDICINA GENERAL. Enfermedades del aparato respiratorio, estómago e intestinos.

Visita a domicilio cuando los enfermos no pueden venir a la consulta.

HORAS DE CONSULTA

De 10 a 12 y de 4 y media a 6.
Consulta para pobres: De enfermedades de la mujer, matriz, vías urinarias, los lunes, miércoles y viernes, a las 7 de la noche. De otras enfermedades, martes, jueves y sábados a la misma hora.

Mantequilla Australiana

De venta en

“La Recobita”

Castillo, 93.

Sacos vacíos

Maximiliano Diaz Navarro.

se venden en grandes y pequeñas partidas.

Los hay nuevos y usados.
Bethencourt Alfonso, 20.

TÓNICO REGENERADOR SIN ALCOHOL

EXTRACTO de CEREALES ADRIAN

ANEMIA
LINFATISMO
TRASTORNOS del CRECIMIENTO
ENFERMEDADES de la NUTRICIÓN
AGUDAS ó CRÓNICAS

SE EXPENDE
EN LIQUIDO Y EN GRANULADO

ADRIAN & C^o — PARIS

Sidra marcas

GUIRRIO y

PRINCESA DE ASTURIAS.

Cajas de 12 y 24 medias botellas

Se ha recibido una importante remesa por el vapor “Reina Victoria”.

Lagar del Nora S. A. Asturias.

Depositarios: **CLAVIJO & TOLEDO**
Bethencourt Alfonso, 35. Teléfono número 225.

Tabaco en rama

Vende por libras la
Fábrica de Tabacos

VICTORIA

Marina, No. 11.

De 2 a 4 de la tarde.

EXPORTADORES DE TOMATES

El rápido vapor americano GUANTANAMO, de la New York and Cuba Mail Steamship Company (Ward Line), saldrá de este puerto hacia principio de Noviembre próximo

Para **NEW YORK** directo

admitiendo TOMATES y otra carga general.

Dicho vapor reúne inmejorables condiciones para el transporte de FRUTOS. Para informes y detalles sus agentes

Bautista & Martínón

San Francisco, 21. Teléfono No. 188

DUNHILL'S

Pipes, Tobaccos & Cigarettes

Sole Agents for the Canary Islands,

THE BRITISH IMPORT AGENCY,

88, Alfonso XIII.—SANTA CRUZ.

¡FUEGO! ¡FUEGO!

LOS APAGADORES “SIMPLEX”

sofocan el incendio en su principio, derramando una corriente de fluido químico efervescente a una distancia de más de 10 metros.

Hay millares en uso. Informes y demás detalles:

The British Import Agency,

únicos agentes, Alfonso XIII, 88, Santa Cruz, donde también se pueden hacer demostraciones.

E. G. HUDSON & SON, FRUTEROS

15, Dowgate Hill. London. E. C. 4.

CASAS EN

Londres Liverpool Manchester
Southampton Hull Bristol
Glasgow Newcastle Dunkerque

Representante en Tenerife, **Emilio Mandillo Villaralbo, Dr. Allart, 55.**
Nota. -- Se hacen anticipos a cuenta de fruta.

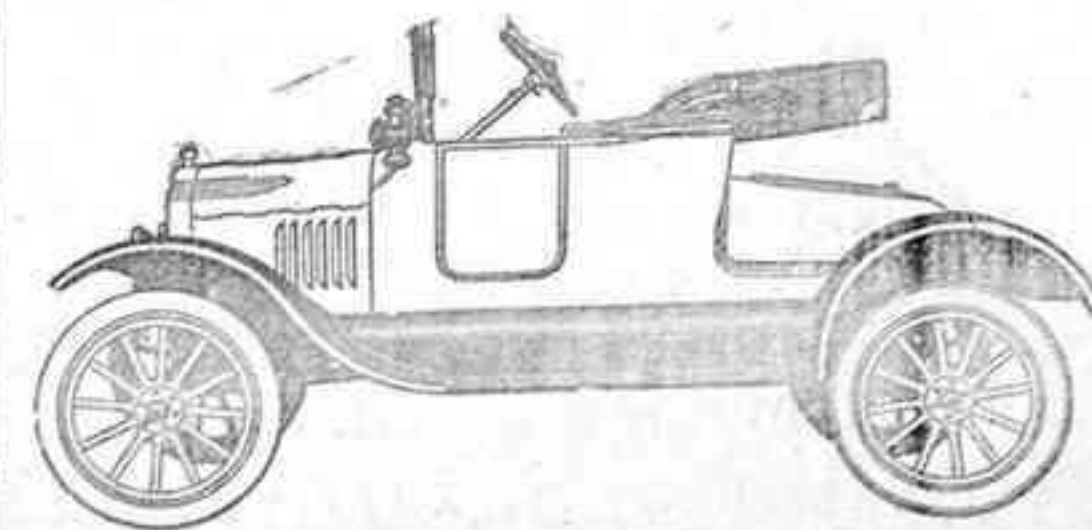

Los automóviles Ford

son los mejores en el terreno práctico, desempeña mejor servicio que todos sus similares y por menos dinero, y los que trabajan más días al año y con menores gastos por asiento y por kilómetro.

Darán toda clase de informes sus agentes **Vda. e hijos de Antonio Cecilia, Cruz Verde, número 10. — Santa Cruz de Tenerife.**

Nicolás Dehesa y C.^a

BANCA Y CAMBIO
Alfonso XIII, 64

Emite giros sobre todos los países. -- Pagos telegráficos.
Cartas de crédito. -- Descuentos y cobros.
Cuentas corrientes. -- Compra cheques y letras. -- Cambio y toda clase de operaciones bancarias.

Vandewalle Hermanos

Exportación e Importación

Ventas de autocamiones, automóviles y toda clase de maquinarias. Siempre hay coches para prueba
Grandes ventajitas para los pagos
Telegramas: Vandewalle-Tenerife. Santa Cruz de Tenerife.
Teléfono No. 153 Alfonso XIII, 87

Molinos Harineros de "El Faro" de Santiago García Martín

Nuevamente se han abierto al público los molinos harineros de "El Faro", situado en la calle de Porlier, esquina a Castro, haciéndose toda clase de molindas, incluso de raciones para ganado.
No olvidarse: PORLIER, ESQUINA A CASTRO.

Alberto Noguera

Barcelona - Las Palmas - Tenerife - Almería
Grandes existencias de Cajas para Tomates y para Patatas.
Huacales de la calidad más resistente conocida. Huata. Periódicos grandes. Papel moreno. Clavos. Alambre. Arquillos.
Casa en Santa Cruz de Tenerife
Oficinas y Depósitos provisionales: San José, 25 y 27.
Dirección telegráfica: AREUGON.—Teléfono número 333.

FLORIDO HERMANOS

Cosecheros y Criadores de Vinos Finos
Sanlúcar de Barrameda

Estas acreditadas bodegas además de su incomparable Manzanilla **CLASICA** ha puesto de venta al público su Amontillado Fino Escogido. Prueben este delicioso vino y veréis que es lo mejor que ha venido a Tenerife.

Pidan en todas partes Amontillado Escogido

ROYAL

Máquina de escribir de fabricación americana, poseyendo el último modelo todos los adelantos de su género

Estas máquinas están reputadas actualmente como las mejores por su resistencia, seguridad, etc., etc. Existencias siempre en depósito. Para detalles respecto a precios, etc., lo mismo que poder examinar el modelo, dirigirse al Representante **Felipe P. Ravina** Alfonso XIII, No. 16

Señores Médicos. Señores Farmacéuticos.



Fábrica de Productos Químicos y Farmacéuticos establecida en Basilea (Suiza)
Representante directo para las Islas Canarias, de esta importante fábrica **MANUEL GONZÁLEZ Y GONZÁLEZ**
Apartado de Correos, 14. Teléfono número 139
Santa Cruz de Tenerife



Linea de Vapores Fruteros OTTO THORESEN

Kristiania
SERVICIO A LONDRES
Salidas del mes de Noviembre
El magnifico vapor **José**, el 4 para LONDRES
Para más informes dirigirse a las oficinas de **Rodríguez, Berg y Co., S. en C.**
Marina, 47.—Santa Cruz de Tenerife.



Holland Steamship Co.

El vapor holandés **TEXELSTROOM** de 4.000 toneladas, saldrá de Santa Cruz el día 29 de Noviembre, con destino a **Dakar, Sierra Leone** y demás puertos de la Costa de Africa, con hueco disponible para carga.
Agentes, Tenerife Coaling Co., Alfonso XIII, 84.



HOLLAND AFRICA LINE

El vapor holandés **HERCULES**, de 4.000 toneladas, saldrá de Sta. Cruz del 1 al 3 de Noviembre, con destino a **Dakar, Sierra Leone** y otros puertos de la Costa de Africa, con hueco disponible para carga.
Agentes: Tenerife Coaling Co. Limited, Alfonso XIII, 84.



Ellerman Bucknall Line

El vapor inglés **EGYPTIAN** de 4.000 toneladas, saldrá de Santa Cruz el día 0 de Noviembre, con destino a **LONDRES** con hueco disponible para 4.000 huacales sobre cubierta.
Agentes, Tenerife Coaling Co. Ltd. Alfonso XIII, 84.

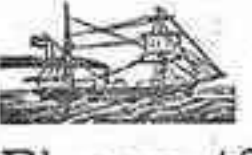

Yeoward Line

El magnifico vapor frutero **AGUILA** saldrá de este puerto el 15 de Octubre, con destino a **LIVERPOOL** admitiendo carga y pasajeros.
El magnifico vapor frutero **Ardeola** saldrá de este puerto el 29 de Octubre, con destino a **Liverpool** admitiendo carga y pasajeros.
Para informes, dirigirse a las oficinas de **Sres. YEOWARD BROTHERS,** Marina, 43.



The White Star Line

El vapor correo inglés, de 12.032 toneladas de registro **MEDIC** se espera en este puerto el día 29 de Octubre, con destino a **Londres**
Tiene hueco para toneladas de frutos bajo cubierta y sobre cubierta.
Para más informes dirigirse a sus agentes **Hamilton y Co.**



WARD LINE

El día 20 del presente mes saldrá de **NEW YORK** directo **TENERIFE**, Las Palmas, Lisboa, Vigo, Santander y Bilbao, el rápido vapor de carga **ALCONA** admitiendo carga para estas Islas.
Para más informes sus agentes en esta plaza, **Bautista & Martínón**, San Francisco, 21 (a).—Teléfono, 188.

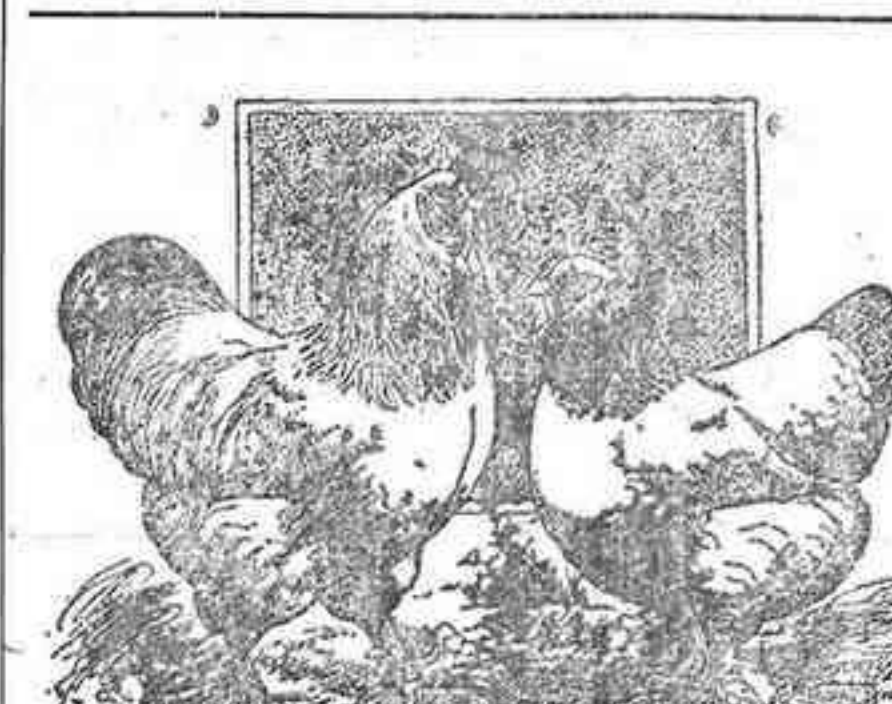

Granja Avícola ALBERTO

Venta de aves y huevos de las razas de gallinas:
Brahma armifada.
Plymouth Rook barreada
Padua holandesa.
Minorque (castellana mejorada).
Wiandottes blancas.
Hamburgo lentejuelada.

Estas razas de gallinas son las más recomendables, tanto por su abundante postura y clase exquisita de su carne, como por su extraordinaria belleza. Se garantiza la pureza de las razas por ser lotes selectos premiados en concursos en el extranjero.
Patos Aylesbury. Conejos Gigantes de Flandes. Blancos de Angora.
Para pedidos dirigirse a

A. Cifra y Cifra

Apartado de Correos, 50. Teléfono 84. Santa Cruz de Tenerife.
Pídase el catálogo ilustrado que se enviará gratis.

Tintorería "París"

DE ALFREDO RIVAS SMITH
Talleres montados al vapor y fuerza eléctrica
Lavados higiénicos en seco, teñidos sólidos en todos colores, aprestos y quita manchas.
NEGRO ESPECIAL PARA LUTOS
Despacho: Alfonso XIII, 34 y 36 (FRENTE AL ALMACEN DE "EL GLOBO")



SKOGLAND & SON A. S.

HAUGESUND
Salidas del mes de Octubre
El magnifico vapor **Laura Skogland**, el 26 para Hamburgo.
Para informes dirigirse a las oficinas de **Rodríguez Berg y Cia., S. en C.,** Marina, 47.

La Igualdad

Casa de Comidas
de **Clemente Ventura**
23, Doctor Allart, 23
Esta casa presenta diariamente un menú suculento y variado.
Comidas a todas horas por el día y por la noche, a precios económicos.
Excelente cocina, esmerado trato y buen servicio.
Magnifico local con amplios comedores.
Especialidad en vinos, cervezas, licores y café.
Se admiten encargos para comidas especiales.
También se admiten abonados a precios económicos.
No confundirse: Doctor Allart, 23 Santa Cruz de Tenerife.

Banco Vitalicio de España

Compañía Anónima de Seguros
Pesetas
Capital suscrito 15.000.000'00
Capital desembolsado 3.750.000'00
Reservas en 31 de Diciembre de 1919, comprendidos los reaseguros. 49.987.171'75
Pagado a los asegurados hasta 31 Dbre. 1919 90.420.163'82
Esta sociedad se dedica especialmente a construir capitales pagaderos a la muerte del asegurado o a un plazo determinado para el cumplimiento de obligaciones, formación de dotes, redención de quintas y demás combinaciones análogas, reasuros vitales inmediatas o diferidas y compra de usufructos y nudas propiedades.
Representaciones en toda España:
Domicilio social
Rambla de Cataluña 18 y Cortes 603
BARCELONA
Autorizado por la Comisaría General e Inspección de Seguros.
Para toda clase de informes y contratos en esta provincia, pueden dirigirse al Inspector Regional de la Compañía, don Emilio Mandillo, calle de Alfonso XIII, número 82.
DELEGADOS:
EN SANTA CRUZ DE TENERIFE Sres. Vda. e Hijos de Juan La-Roche
EN LAS PALMAS Sres. hijos de Juan Rodríguez González

Casa de Salud Operatoria de Nuestra Señora de Lourdes

Rohayna, 14 esquina a Gran Vía (Barrio de los Hoteles)
Médico-Director:
Dr. A. Felipe Real
Médico de número del Hospital Civil.

Cirugía general. Enfermedades de la matriz. Quistes del ovario. Cura radical de hernias, apendicitis, vías urinarias. Operaciones de los huesos, tumores, etc.
Esta clínica que posee un completo y moderno material quirúrgico para toda clase de operaciones, cuenta con el personal técnico necesario y servicio permanente de practicantes y enfermeras, admitiéndose en ella toda clase de enfermos no contagiosos.
Asistencia de partos. Análisis de jugos gástricos y orines. Inyecciones intravenosas de **NEOSALVARSAN** (606) francés y alemán
Consultas todos los días de 2 a 4

Café Central

de **JOSÉ ROBLES**
Calle de la Cruz Verde, No. 14
Especialidad en vinos, cervezas y licores. Cenas económicas. Magnifico local. Comedores reservados, etc., etc.
Se garantiza el más esmerado servicio
No confundirse: Cruz Verde, 14

Nuevo almacén de alpargatas. Desde mañana quedará abierto al público, en la calle de Puerta Canseco (antes Consolación), número 52, un nuevo almacén de alpargatas, surtido con una extensa variedad de dicho artículo, y a precios muy económicos.

La Veloce

NAVIGAZIONE ITALIANA A VAPORE
El magnifico vapor italiano **SAVOIA** de 10.000 toneladas, saldrá de Santa Cruz el día 25 de Octubre de 1920, con destino a **Santo Thomas, San Juan de Puerto Rico, Santo Domingo, Puerto Principe, Santiago de Cuba, Habana y Veracruz,** con hueco disponible para carga.
Nota.—Este buque reúne las mejores condiciones para el embarque de frutos y carga general, debido a la ventilación de sus espaciosas bodegas.
Agente, C. Díaz Botas, casa Tenerife Coaling Co. Ltd., Alfonso XIII, número 84.

Hardisson Hermanos

Tenerife
El vapor **ARS**, de la Compañía Affrèteurs Réunis, llegará el 31 del corriente y partirá el mismo día para **MARSELLA.**
Agentes: Hardisson Hermanos.

Furness-Houlder Argentine Lines, Limited

El magnifico vapor inglés **El Paraguayo**, de 10.000 toneladas, saldrá de Santa Cruz el 7 de Noviembre con destino a **LONDRES** con hueco disponible para 5.000 huacales sobre cubierta.
Agentes, Tenerife Coaling Co. Limited, Alfonso XIII, 84.

African Steamship Company

El magnifico vapor inglés **BATANGA**, de 5000 toneladas, saldrá de Santa Cruz el 29 de Octubre, con destino a **Hull y Londres** con hueco disponible para 12 pasajeros de primera clase y 4.000 huacales sobre cubierta.
Agentes, Elder Dempster (Tenerife) Ltd., Alfonso XIII, 84.

JOHNSON LINE

El magnifico vapor sueco **Princessan Ingeborg** de 7.000 toneladas, saldrá de Santa Cruz el día 5 de Noviembre, con destino a **Gothenburg-Suecia** con hueco disponible para 1000 huacales sobre cubierta.
El magnifico vapor sueco **Oscar Frederik** de 7.000 toneladas, saldrá de Santa Cruz el día 6 de Noviembre, con destino a

HULL

con hueco disponible para 9000 huacales sobre cubierta.
NOTA.—Este vapor tocará en Santa Cruz siempre que haya bastante carga.
Agentes, Tenerife Coaling Co. Limited, Alfonso XIII, 84.

Se vende

un solar en el Puente de Zurita, que mide 600 metros. Tiene un pozo negro y cerca de agua a presión. Propio para fabricar.
Razón, Porlier, 49.

„Sombreros para señoras“

En el taller de sombreros instalado en la calle de San Francisco, 24, se acaban de recibir los últimos modelos para la temporada de invierno y gran variedad de artículos para la confección.