

Materiales para el empaque de frutos

La casa más importante en Canarias para la venta de todos los necesarios, como Guacales, cajas para tomates y papas, turba, aserrín, puntas, papel seda blanco y canelo, papel periódicos, guata, etc., es la de

PETERSSON, BRAATHEN & Co.

DE SUECIA, NORUEGA, SANTA CRUZ DE TENERIFE Y LAS PALMAS
OFICINA en la calle de Candelaria, número 26. Apoderado **P. Duque**, Teléfono, número 58.

ELDERS & FYFFES, LIMITED

Línea de Vapores



El vapor inglés

"MIAMI"

de 3.762 toneladas, cargará frutos en este puerto el día 5 de Diciembre, entregándolos en GARSTON DOCKS (distante 5 millas de Liverpool) que tienen condiciones excepcionales para la distribución de frutos por ferrocarril a Londres, Manchester, Birmingham, Hull, Newcastle, Edimburg y demás plazas.

Tiene hueco disponible para 20.000 huacales plátanos en los entrepuentes, además amplias bodegas y cubiertas para tomates y patatas.

Los vapores de esta línea fueron construidos expresamente para el transporte de plátanos de las Antillas y tienen sus bodegas arregladas de tal modo que permiten mantener cualquier temperatura por medio de una instalación mecánica para la circulación de aire al grado necesario.

Tipos de flete a Garston

	Plátanos por huacal	TOMATES Y PATATAS por toneladas de 40 pies cúbicos
Desde Santa Cruz ó Las Palmas.	1/2 neto.	13/6 neto.
Id. Orotava	1/5 "	16/8 "
Flete corrido á Liverpool (libre de derechos de dique)		
Desde Santa Cruz ó Las Palmas.	1/6 neto.	15/- neto.
Id. Orotava	1/9 "	18/2 "

Estos vapores cargarán directamente en el Puerto de la Cruz cuando haya carga suficiente. Cuando no vayan á cargar allá, los Consignatarios arreglarán el traer la fruta desde el Puerto de la Cruz en vaporcitos de cabotaje, para ser trasbordada en Santa Cruz, á los vapores grandes. Darán informes: FYPFES, LIMITED, ó los Agentes: MILLER, WOLFSON & Co.

DISPESINA

GLEDERA

Unico específico verdad que cura las enfermedades del estómago y del aparato digestivo. Así lo asegura la clase médica que la sometió á su experimentación clínica, y los enfermos que la usaron después de hacerlo con otros específicos sin notar alivio, y con la DISPESINA se curaron.

Dispepsias Gastralgias
Neurastenia Gástrica
Infecciones Intestinales
Dolor de Estómago
Vómitos Diarreas

En adultos y ancianos se curan, lo mismo que las malas Digestiones, Acidias, Inapetencia, Disenteria, Cólera y demás enfermedades gastro-intestinales por crónicas y antiguas que sean.

PRECIO: 4 Ptas. botella en todas las Farmacias y Droguerías en España, en la del autor, Atocha 110 y de los centros de especialidades de Madrid.

Se venden las casas números 55 y 70 moderno de la Rambla de Pulido. Informarán en el núm. 55, ó don Gregorio Gómez Maeso, Benavides, 16.

COSTURERA

se necesita una que sepa coser bien, para trabajo fino en una casa particular, en la que tendría que ayudar también en algunos trabajos ligeros y quedarse de noche. Razón, Marina, 11.

MARQUES DE MISA

Los vinos de esta casa son los más preferidos en todas partes por ser los más exquisitos, como lo prueba también su importante consumo en Canarias, principalmente de las clases **Moscatel y Jerez Raya y Entrefino**, que por ser las más solicitadas en marinos, en ninguno de estos sitios debe carecerse de ellas.

Representante en Islas Canarias, **JOSE ACUÑA, Ruiz de Padrón, núm. 1.** Santa Cruz de Tenerife

Ya llegaron

En la Tabacquería de la Alameda de la Marina se acaba de recibir de la Habana un extenso surtido de tabacos y de todas vitolas de las principales fábricas, como son, Romeo y Julieta, Partagas, Hernani, Murias, Camacho, Giner y Moreda; también se recibieron los Cigarrillos Cabañas, Bock, Henry Clay, y otras marcas que se expendrán á precios sin competencia.

Diccionario inglés español y español inglés. Un tomo, 6 pesetas.

Recibos de alquileres de casas, se venden en la Imp. García Cruz.

Ramón Gil-Roldán

ABOGADO
Despacha los lunes, miércoles y viernes en Santa Cruz (Teobaldo Power, 17) y los martes, jueves y sábados en La Laguna (San Juan, 15).

Se necesita una joven para vivir interna. Una familia inglesa necesita una joven que sepa coser bien y que ayude en algunos trabajos de la casa. Razón, calle de la Marina, 11.

Clínica DE GARGANTA, NARIZ, OJOS Y OÍDOS

del Doctor especialista Juan Rodríguez López
Se practican todas las operaciones de la especialidad, graduación de la vista, inyecciones del nuevo preparado NEOSALVARSAN. Anexo á la Clínica se halla un **Laboratorio** con los adelantos modernos para el análisis del jugo gástrico, reconocimiento de heces fecales, reacción de Wassermann para el diagnóstico de la sífilis, etc.
Horas de consulta, en Santa Cruz de 11 á 12 de la mañana y de 2 á 4 de la tarde. Pérez Galdós, 12.—En La Laguna, los jueves, de 4 á 5 de la tarde y los domingos de 10 á 12 de la mañana, Juan de Vera, número 41.

Globulígeno

Preparado de éxito seguro en la anemia, clorosis, debilidad general, inapetencia y dolores y desarreglos menstruales; en la tuberculosis mejora notablemente el estado general, con aumento notable de peso. De venta: Farmacia L. Martín Espino, Norte 7, Santa Cruz de Tenerife.

IMPRESA

Se vende la imprenta donde se tiraba el periódico *Excelsior*, del Puerto de la Cruz, al contado o a plazos. Material moderno, abundante y variado para imprimir hasta dos periódicos, trabajos particulares, etc. También una pequeña auxiliar.

Ostras frescas

se acaban de recibir en la acreditada cervecera **LA GADITANA** de JOSÉ L. BENÍTEZ, calle de S. Pedro Alcántara, 6

Casa en La Laguna

se vende una en la calle de Nava Grimón, número 38 (antes Agua). Informarán en La Laguna, en la Droguería de D. Arturo Barreto, y en la Notaría de don Rafael Calzadilla, Santa Cruz de Tenerife.

Casa de Salud Operatoria de Nuestra Señora de Lourdes

Rohayna, 12 esquina á Gran Vía (Barrio de los Hoteles)
Director: **DR. VEREMUNDO CABRERA**
Cirujía General. Operaciones de vientre. Cura radical de hernias. Operación de la apendicitis; de tumores de la matriz; de quistes del Ovario. Vías genito-uritarias. Ginecología (enfermedades de la mujer).
Sifilografía.—Inyecciones intravenosas de SALVARSAN
(606 Ehrlich)
Consulta, todos los días de 11 á 12, excepto los domingos.

Recibos para participaciones de Loterías. De venta, Imprenta García Cruz, San José, núm. 36.

THE LONDON ASSURANCE

Compañía de SEGUROS de Londres
Fundada el año 1720
CAPITAL SUSCRITO, RESERVAS Y GARANTÍAS: £ 4.600.000
Esta Compañía asegura en las más ventajosas condiciones contra siniestros causados por incendios, relámpago y explosión. Está autorizada esta Compañía para operar en España, por real orden de 9 de Agosto de 1909.
Tiene hecho el depósito que ordena la nueva Ley de Seguros. Agente en Tenerife del Departamento de Incendios, Miguel Rodríguez Baeza. Dirección: Canales, 36.
Hojas de arbitrios.—De venta, Imprenta García Cruz, San José, 36

Banco Vitalicio de España

COMPANIA DE SEGUROS SOBRE LA VIDA Y RENTAS VITALICIAS
Rambla de Cataluña 18 y Cortes 603
BARCELONA
Pesetas
Capital suscrito. 15.000.000'00
Capital desembolsado. 3.750.000'00
Reservas en 31 de Diciembre de 1908. 26.085.296'77
Pagado á los asegurados hasta 30 de Abril de 1909 44.325.252'40
Esta Compañía se fundó en el año 1880, y cuenta con una cartera de riesgos en curso hasta 31 de Diciembre de 1909,
Pesetas 1.939.813'32
y lleva pagadas en esta provincia más de 800.000 pesetas.
Para toda clase de informes y contratos en esta provincia, pueden dirigirse al Inspector de la Compañía que reside actualmente en Santa Cruz de Tenerife,
D. FRANCISCO MARTINEZ MIRANDA
Delegados:
EN SANTA CRUZ DE TENERIFE
Señores Viuda é hijos de Juan La-Roche.
EN LAS PALMAS
Sres. Hijos de Juan Rodríguez y González.
Autorizado por la Comisaría General é Inspección de Seguros el 11 de Enero de 1910.

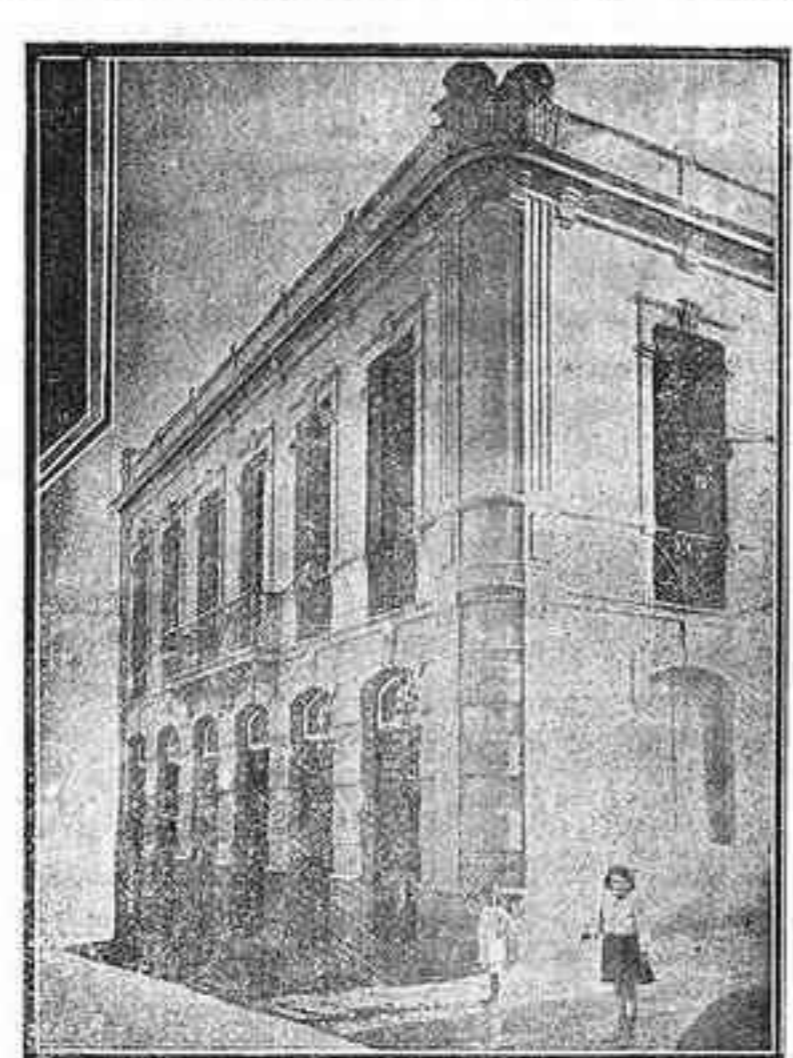

LA INDIA

Fábrica de pastas alimenticias y chocolates
GRANDES MOLINOS HARINEROS
de Manuel A. Franchy
Sucesor de Viuda de Amaro Rodríguez
Ferrer, números 17, 19 y 21. Teléfono, número 88.

Las pastas para sopas que elaboran nuestras máquinas tienen tal renombre, que rara es la casa que no las consume.
Sus chocolates LA INDIA es lo mejor que se fabrica en Tenerife. Así lo proclama el enorme consumo que de él se hace en la Provincia.
¡No hay quien compita con nuestras pastas y chocolates!
Esta casa es la única importadora en Islas Canarias de la acreditada

Cerveza LA INDIA. ¡Lo mejor que se bebe!

Ferrer, núms. 17, 19 y 21. SANTA CRUZ DE TENERIFE. Teléfono, núm. 88.

Se venden C. BEAUTELL

DEPARTAMENTO DE ABONOS QUIMICOS
Importación de toda clase de materias para abonos
GUANOS DEL PERÚ Y RÍO DE LA PLATA
::: ABONOS DE PESCADO :::
Abonos Compuestos
NITROS y CLORATOS.— Para la fabricación de pólvora y fuegos artificiales.
Telegramas: Beautell, Tenerife. Escritorios: Rambla de Pulido, 41.

MATOLIN.

(Hall's Sanitary Washable Distemper)
Nueva pintura al agua higiénica y lavable
Recomendamos al público se fije en las ventajas de esta NUEVA PINTURA superior á todo lo conocido.
(1) Puede usarse indistintamente para las paredes interiores ó exteriores de cualquier edificio.
(2) Cuando los empapelados han sufrido deterioro, se usa sobre el mismo papel con resultado maravilloso, si no contiene dorados.
(3) Tres semanas después de pintada una pared interior, puede ésta lavarse fácilmente con una esponja y agua tibia.
(4) La dureza que adquiere esta pintura después de aplicada y el hecho de contener 1/2% de ácido fénico, la recomiendan como la única verdaderamente higiénica para el uso de habitaciones interiores. (Garantía de Walter Ratcliffe, Químico de la Corporación de Boston EE. U. U.)
(5) Aplicada al exterior de cualquier casa, es de una belleza incomparable, porque formando una capa delgada no tiene esa pérdida de brillo que se observa en las calces comunes y calcáreas. Es también superior á las pinturas de aceite por su baratura y fácil aplicación, no teniendo que envidiarle mucho en firmeza y aspecto.
(6) MATOLIN está preparado para todos los climas y la lluvia lejosa de perjudicarle lo endurece más.
Venta exclusiva en la Ferreteria inglesa de CAULFIELD & SONS.
GRAN SURTIDO EN COLORES

Bank of Brithis West Africa, Ltd.

Banqueros de los Gobiernos de las Colonias Inglesas DEL AFRICA OCCIDENTAL
Se realiza toda clase de operaciones bancarias. Se abren cuentas corrientes a la vista, abonando el 1 y medio por ciento anual.
Admiten Depósitos fijos por un trimestre, abonando el 2 por ciento anual; por un semestre, abonando el 3 por ciento anual; por un año, abonando el 4 por ciento anual.
Agentes, ELDER, DEMPSTER & Co., Alfonso XIII, 34.

PLANTONES DE OLIVO

de raza estilo canaria
Los recibirá en breve en esta plaza el comerciante don FRANCISCO GUERRERO.
Los agricultores que deseen hacer pedidos deben formalizarlos para servirlos oportunamente, pues los que se esperan están comprometidos.
Informaran en el café de LA ALEGRIA, Plaza del Mercado.

Compañía trasatlántica (ANTES DE A. LOPEZ Y C.)

Servicio del mes de Diciembre de 1912

Nombre de los vapores	Días de salida	Destinos
P. DE SATRUSTEGUI	5	Montevideo y Buenos Aires.
ISLA DE PANAY	11	Santa Cruz de la Palma, y Fernando Poo.
M. L. VILLAVERDE	16	Las Palmas, Cádiz, Alicante, Valencia y Barcelona.
LEON XIII	16	Cádiz, Barcelona.
MONTEVIDEO	18	Santa Cruz de la Palma, Puerto Rico, Pto. Plata, Habana, Colón, Pto. Limón, Pto. Cabello, Sabana, Curazao y la Guayra, trasbordo en Habana para Veracruz
MANUEL CALVO	31	Cádiz y Barcelona.

Las notas de carga deben presentarse en la Agencia el día antes de la salida de los vapores a las 12 de la mañana, no admitiéndose ningún conocimiento de carga después de esa fecha y hora.

Agentes, VIUDA E HIJOS DE JUAN LA-ROCHE

Cie. Générale Transatlantique

El magnífico rápido vapor correo francés

CALIFORNIE

llegará a este puerto el 11 de Diciembre, saliendo el mismo día DIRECTAMENTE para la

HABANA

admitiendo pasaje y carga. Este vapor tiene baños, telegrafía sin hilos, personal español, luz eléctrica, etc. Precio del pasaje en tercera clase incluso los derechos, Pesetas 134. Agente, R. GARCÍA, en casa de los señores HADISSON HERMANOS.

Hamilton & Co.

LISTA DE VAPORES que saldrán del puerto de Santa Cruz de Tenerife para los que a continuación se expresan:

DESTINO	VAPORES	DIAS
LONDRES	Galway Castle	20 Novbre
	Remuera	20 "
	Dunluce Castle	22 "
	Whakatane	27 "
	Norman	29 Dicbre.
	Arawa	4 "
LIVERPOOL	Comrie Castle	7 "
	Gloucester Castle	11 "
	Inkosi	13 "
	Thessaly Burgundy	16 Novbre
Cap-Town Hobar Wellington N. Z.	Guldford Castle	19 Dicbre.
	Remuera	26 Dicbre.
Cap-Town y pros. de Australia	Gothic	23 Dicbre.
	Steigerwald vía Amberes.	10 Novbre
HAMBURGO	Hohenstaufens, vía Madeira y Lisboa.	15 "
	Bavaria, vía Antwerp.	28 "
	Grunewald	27 Dicbre.
	Frankenwald	4 Dicbre.
HABANA	Frankenwald	4 Dicbre.
	VARIOS	

* Estos vapores harán escala en Tenerife siempre que haya suficiente pasaje ó carga para ello.

Línea de Vapores Otto Thoresen Fruteros de

Servicio semanal entre los puertos de las Islas Canarias y Londres SALIDAS DEL MES DE DICIEMBRE

Día 4 el vapor **San Luar**
 Día 12 el vapor **Santa Cruz**
 Estos vapores reúnen inmejorables condiciones para llevar fruta, efectúan la descarga en el Middleton Wharf el muelle más cercano al mercado de LONDRES, y admiten carga para ROTTERDAM, AMSTERDAM, AMBERES, con trasbordo en aquella capital.

Servicio cada quince días de Las Palmas y Santa Cruz de Tenerife para Dunkerque y Hull
 SALIDAS DEL MES DE DICIEMBRE

Día 7 el magnífico vapor **San Mateo**
 Día 21 el magnífico vapor **San José**
 Se han hecho reformas en estos buques para el transporte de pasajeros acondicionándolos para llevar solamente una persona en cada camarote. Importe del pasaje £ 7 0-0.

Estos buques poseen las mejores condiciones para el transporte de fruta, y con las recientes alteraciones en ellos efectuadas, igualan en rapidez y ventilación a los más modernos de la Compañía, ya muy acreditados.

Servicio interinsular por los vapores **SANCHO** y **SAN SEBASTIÁN**
 SALIDAS DE SANTA CRUZ DE TENERIFE

Vapor San Sebastián Los sábados por la noche directo a Santa Cruz de la Palma, siguiendo a los Sáuces, Tazacorte y puertos de la Gomera, para regresar a Santa Cruz de Tenerife los jueves al amanecer.

Vapor Sancho Los sábados por la noche directo a San Sebastián y demás puertos de la Gomera, prosiguiendo a los Silos, Garachico, Icod y Puerto de la Cruz, saliendo de este último puerto los miércoles por la noche directo para Santa Cruz de Tenerife.

Para más informes dirigirse a las oficinas de OTTO THORESEN-Marina, 3-Tercer piso.

Nicolás Dehesa

Banca y Cambio

Alfonso XIII, 64

Emite giros sobre todos los países.
 Pagos telegráficos.
 Cartas de crédito.
 Descuentos y Cobros.
 Cuentas corrientes.
 Compra Cheques y Letras.
 Cambio, y toda clase de operaciones Bancarias.

Yeoward Brothers

Línea de vapores rápidos FRUTEROS entre Liverpool, Lisboa e Islas Canarias.

Salidas de Santa Cruz de Tenerife para Liverpool durante el mes de DICIEMBRE.

Día 6 Ardeola
 13 Aguila
 20 Andorinha
 27 Avetoro

Estos vapores harán escalas en este puerto todo el verano siempre que haya carga suficiente. Atracando en el Dique NORTH COBURG el más cómodo para efectuar la descarga con sus almacenes especialmente acomodados para recibir durante los meses de invierno.

Los vapores de esta Compañía, reúnen condiciones inmejorables para pasajeros de primera clase a los siguientes precios:

Por los vapores **Andorinha**, **Aguila** y **Ardeola**, billete sencillo L. 8:8:0. Id. de ida y vuelta L. 12:12:0.

Por los vapores **Avocet** y **Avetoro**, billete sencillo L. 6:6:0. Id. de ida y vuelta L. 10:10:0

Los billetes de ida y vuelta son válidos por un año.

Servicio interinsular.—Vapor **ALCA**
 Salidas de Santa Cruz de Tenerife.—Los martes por la tarde directo a Puerto Cruz y Garachico para regresar a Santa Cruz los domingos temprano.

Para más informes, dirigirse a los señores **YEOWARD BROTHERS** Santa Cruz de Tenerife, Marina 42

Ya están llegando Pascuas! Pascuas!

EL GUANCHE, Valentín Sanz, núm. 27, tiene el gusto de avisar a su numerosa clientela y al público en general, que ya ha empezado a recibir los artículos propios para celebrar las PASCUAS.

Jamones, Salchichones, Chorizos, Embuchados, Quesos, Mortadelas, Pastelillos, Turrone, Peladillas, Mazapanes, y otra infinidad de artículos que ya iremos anunciando. Todo de las mejores fábricas españolas y extranjeras.

VINOS FINOS DE TENERIFE cosechados en la Cuesta de Santa Ursula

Pedro Jiménez, Listan, Negra molle tinto y Vidueño tinto. PUEDEN PROBARSE ANTES DE COMPRAR. Que nadie compre antes de leer el anuncio de esta casa! EL GUANCHE, Valentín Sanz, núm. 27.

Doctor García Ríos

Médico-Cirujano
 EX-INTERNO DE LOS HOSPITALES DE BARCELONA

Vías urinarias.—Partos.—Enfermedades de la mujer y de los niños.—Medicina general.—Tratamiento racional de las afecciones crónicas de estómago e intestinos

Cirugía general.—Operaciones en la matriz; cura radical de hernias y hemorroides (almorranas).—Cirugía del aparato urinario y genital del hombre.—Operaciones en la garganta, nariz y oídos.—Electroterapia y masaje vibratorio.

SÍFILIS: inyecciones intravenosas del nuevo preparado **NEOVARSAN** (606)

Consulta de 3 a 5.—Gratuita de 5 a 6, los martes y viernes.

Alfonso XIII, 51. Teléfono, 371.

Elder, Dempster & Co.

El magnífico vapor correo inglés **Akassa** de 6 000 toneladas, llegará a Sta. Cruz el día 30 de Noviembre, con destino a LIVERPOOL con hueco disponible para pasajeros y carga.

El magnífico vapor correo inglés **PRAH** de 5 000 toneladas llegará a Sta. Cruz el día 2 de Diciembre con destino a HAMBURGO con hueco disponible para frutos.

El magnífico vapor correo inglés **Addah** de 5 200 toneladas, llegará a Sta. Cruz el día 3 de Diciembre con destino a LIVERPOOL VIA MADEIRA admitiendo carga y pasajeros.

Agentes: **Elder, Dempster & Co.** Alfonso XIII, 84.

Nota.—La casa consignataria tiene el gusto de ofrecer gratuitamente sus lanchas para el embarque de frutos; pero si los exportadores prefieren emplear otras embarcaciones, el lanchaje será por cuenta de los mismos.

¿SE ACABARÁ EL MUNDO?

Indiscutiblemente se acabará el mundo por ser imposible la vida, si el SOL dejara de alumbrarnos; sin luz no hay nada posible y sin luz no se puede trabajar ni hacer nada bien hecho, por esta razón, para poder trabajar bien de noche y hacer las cosas como si fuera de día claro, no hay cosa mejor que comprar un aparato sistema PUGA, con el cual se puede obtener una soberbia luz, mejor que todas las hasta hoy conocidas y la que no ofrece peligro alguno, y la más barata que hasta hoy se conoce. Hay aparatos en todas formas y precios desde una peseta y media en adelante. Pidan catálogos ilustrados que se dan gratis.

Carburo de primera calidad y mecheros. Dirigirse al inventor **LUIS DE PUGA MARTINEZ**, Rambla de Pulido, núm. 41 (al lado de D. Cristóbal Beautell), Tenerife.—Teléfono, 444.

ROCAMBOLE.—Ocho grandes tomos, con láminas, 8 pesetas. De venta: en la Imprenta GARCIA CRUZ, San José, 36.

Argentine Cargo Line

El magnífico vapor correo inglés **EL CORDOBÉS** de 7.500 toneladas, llegará a Santa Cruz el 8 de Diciembre con destino a LIVERPOOL con hueco disponible para frutos.

Agentes: **Elder, Dempster & Co.** Alfonso XIII, 84.

Concurso de EL PROGRESO

Premios a la Virtud y a la Laboriosidad **Boletín núm. 29**

Premio para obrera cigarrera: El otorgado por el Casino Círculo de Amistad-XII de Enero de esta Capital.

D. _____ considera con méritos para que se le conceda este premio a la Srita. _____ domiciliada en la calle de _____ núm. _____ que presta sus servicios en el fábrica de don _____

Tiene _____ años de edad; es huérfana de _____ y _____, vive en compañía de _____ y tiene _____ a quien mantiene.

Concurso de EL PROGRESO

Premios a la Virtud y a la Laboriosidad **Boletín núm. 29**

Premio para una obrera costurera: El otorgado por EL PROGRESO y un querido amigo de esta Redacción.

D. _____ considera con méritos para que se le conceda este premio a la Srita. _____ domiciliada en la calle de _____ n.º _____ que presta sus servicios en el taller de _____

Tiene _____ años de edad; es huérfana de _____ y _____, vive en compañía de _____ y tiene _____ a quien mantiene.

Concurso de EL PROGRESO

Premios a la Virtud y a la Laboriosidad **Boletín núm. 29**

Premio para sirvientas: El concedido para este Concurso por el Excelentísimo Ayuntamiento de esta Capital.

D. _____ que habita en la calle de _____ núm. _____ tiene a su servicio hace _____ años, a _____ de _____ años de edad, natural de _____ El comportamiento de esta sirvienta desde que se halla a nuestro servicio hasta el día de la fecha ha sido _____

D. _____ domiciliado en la calle de _____ n.º _____ tuvo a su servicio durante _____ años, a _____ la cual observó durante ese tiempo una conducta _____. Dicha sirvienta se halla actualmente al servicio de D. _____ domiciliado en la calle de _____ núm. _____

(Táchese la parte de boletín que no fuese utilizado, y firmese.)

Gil Blas de Santillana.—Un hermoso tomo con una preciosa cubierta en colores, 1 peseta. En la Imprenta García Cruz.

Agustín Díaz Casanova
 —PROCURADOR—
 San José, núm. 18

Concurso de EL PROGRESO

Premios a la Virtud y a la Laboriosidad **Boletín núm. 29**

Premio para viudas: El otorgado por el Casino Principal de esta Capital.

D. _____ considera con méritos para que se le conceda este premio a D.ª _____ domiciliada en la calle de _____ núm. _____ Dicha señora es viuda hace _____ años, tiene _____ hijos y observa una conducta _____

NUEVO ESTANTE A PEDAL CON FRICCIONES de BOLAS de ACERO

LA MEJORA MÁS ÚTIL QUE POUA DESEARSE.

NO CABEN YA EN LAS MÁQUINAS PARA COSER

SINGER

MÁS PERFECCIONES NI MECANISMO MÁS EXCELENTE.

Máxima ligereza. Máxima duración. Mínimo esfuerzo en el trabajo.

37, ALFONSO XIII, 37 Santa Cruz de Tenerife.

100 tarjetas visita, perfectamente impresas, se entregan a los quince minutos de encargadas en la IMPRENTA GARCIA CRUZ, San José, 36.

Señores anunciantes:
 Las puertas de los talleres de El Progreso, Imprenta García Cruz, San José, 36, siempre están abiertas de par en par; todo está a la vista, nada está oculto. Si para publicar vuestros anuncios os interesa saber el número de ejemplares que reparte este modesto diario, pasad por nuestros talleres cualquier día, a las cuatro de la tarde, hora en que comienza la tirada.

Rosendo González PLATERO
 —Alfonso XIII, número 79—
 Se hacen toda clase de trabajos de platería, joyería y bisutería. Especialidad en enlaces para cartetas y toda clase de monturas para piedras preciosas.
 Alfonso XIII, 79.

Miller, Wolfson & Co.

BANQUEROS

3, EDUARDO COBIAN, 8 (ANTES MARINA) Santa Cruz de Tenerife Islas Canarias

Sellos de cautchú, de todas formas y tamaños, se admiten encargos en la Imprenta García Cruz.