

SPERLING & WILLIAMS

INGENIEROS, LONDRES

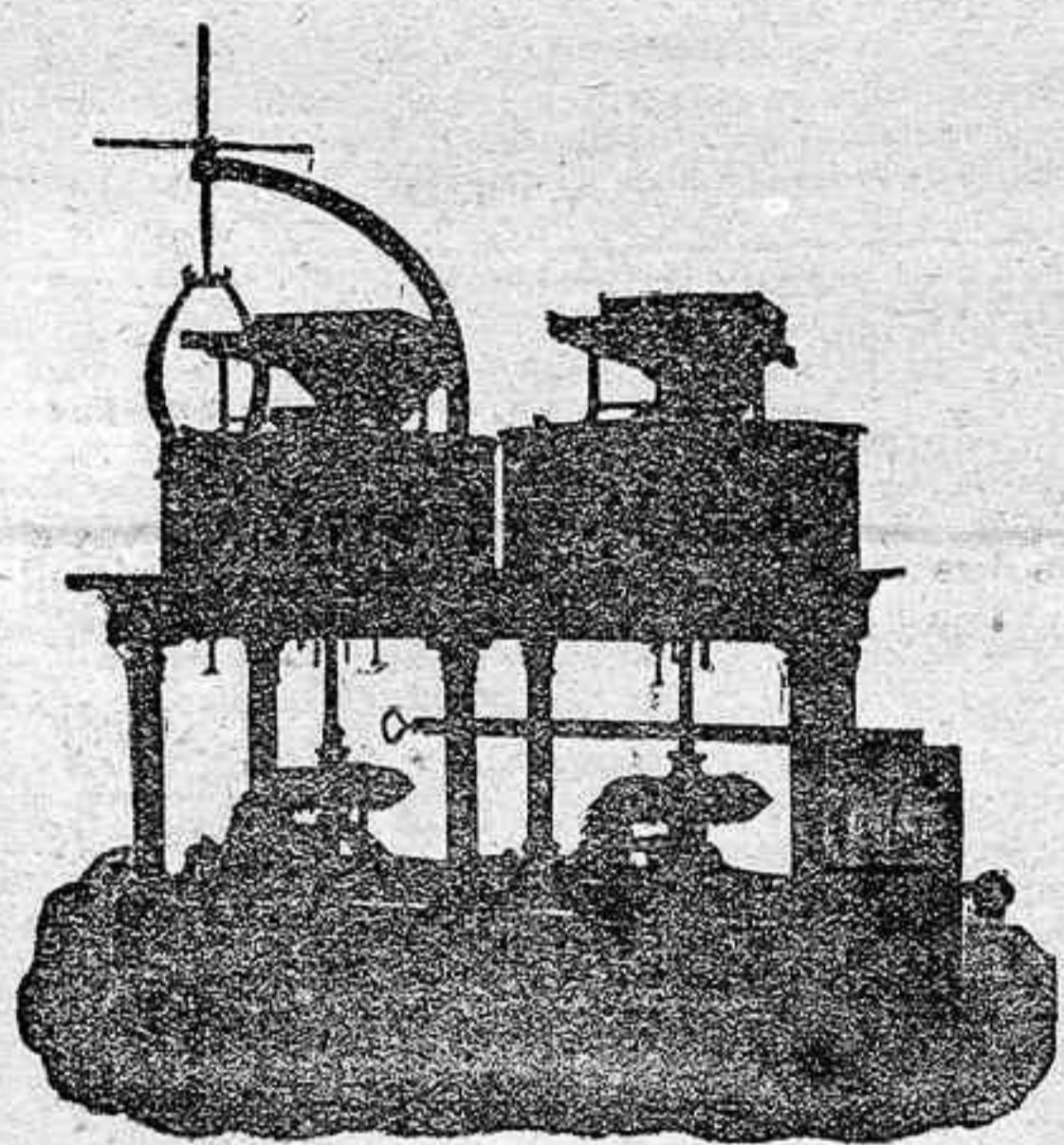

Molino a dos cuerpos

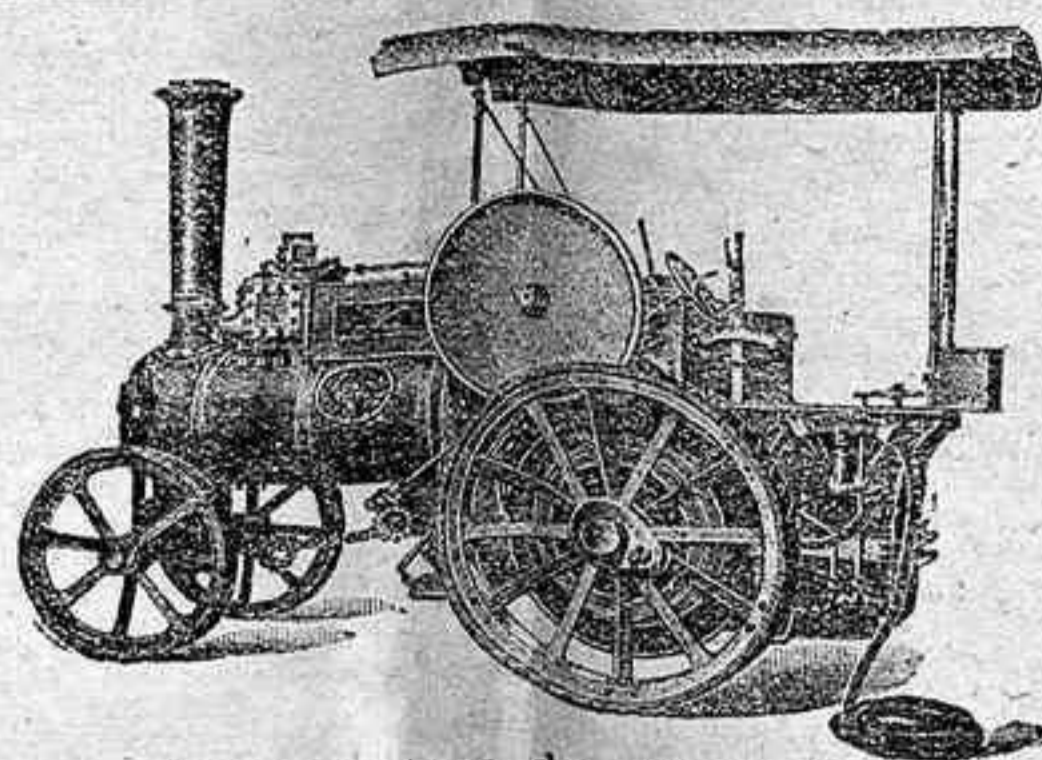

Locomotora de carretera

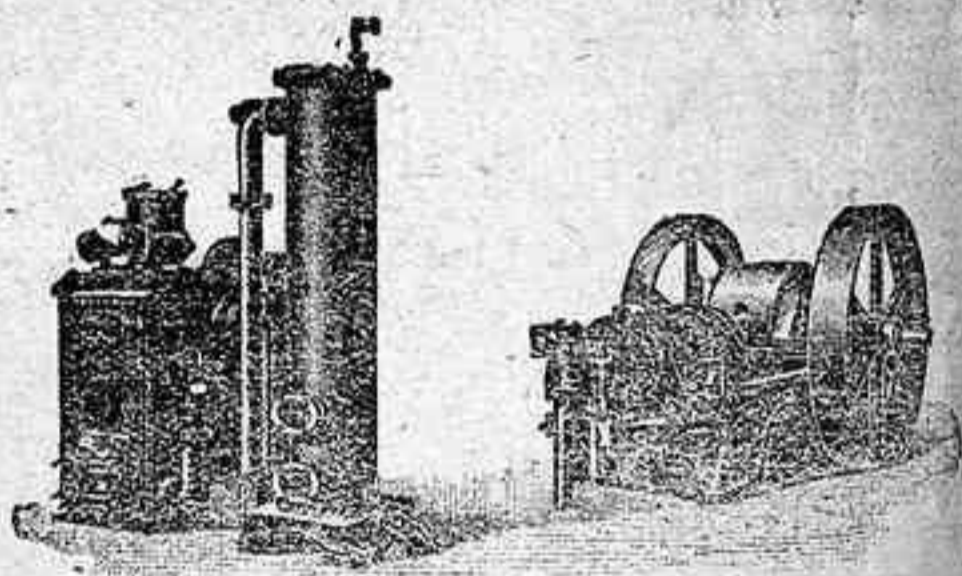

Motor y Gasógeno
(Gas pobre)

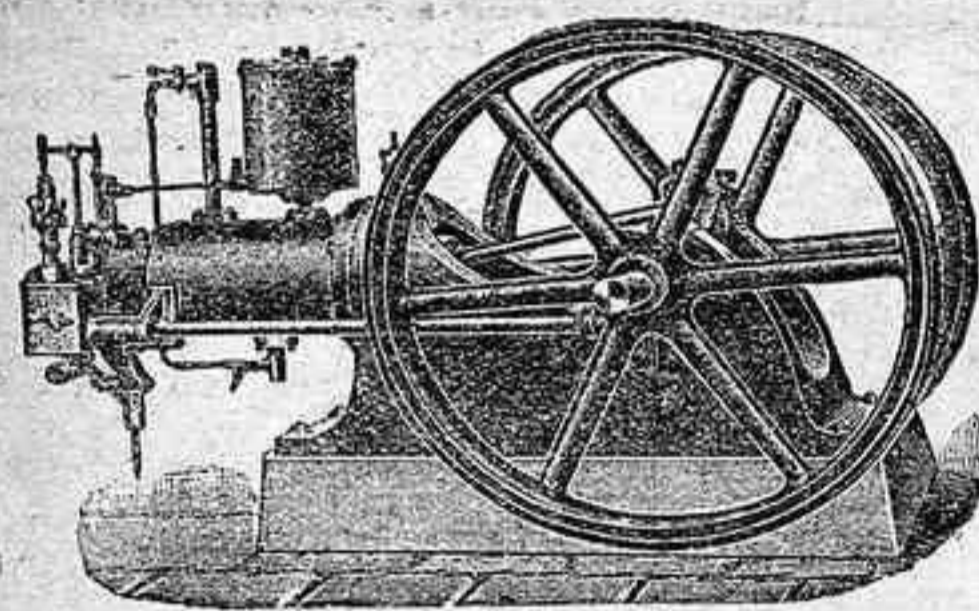

Motor a petróleo

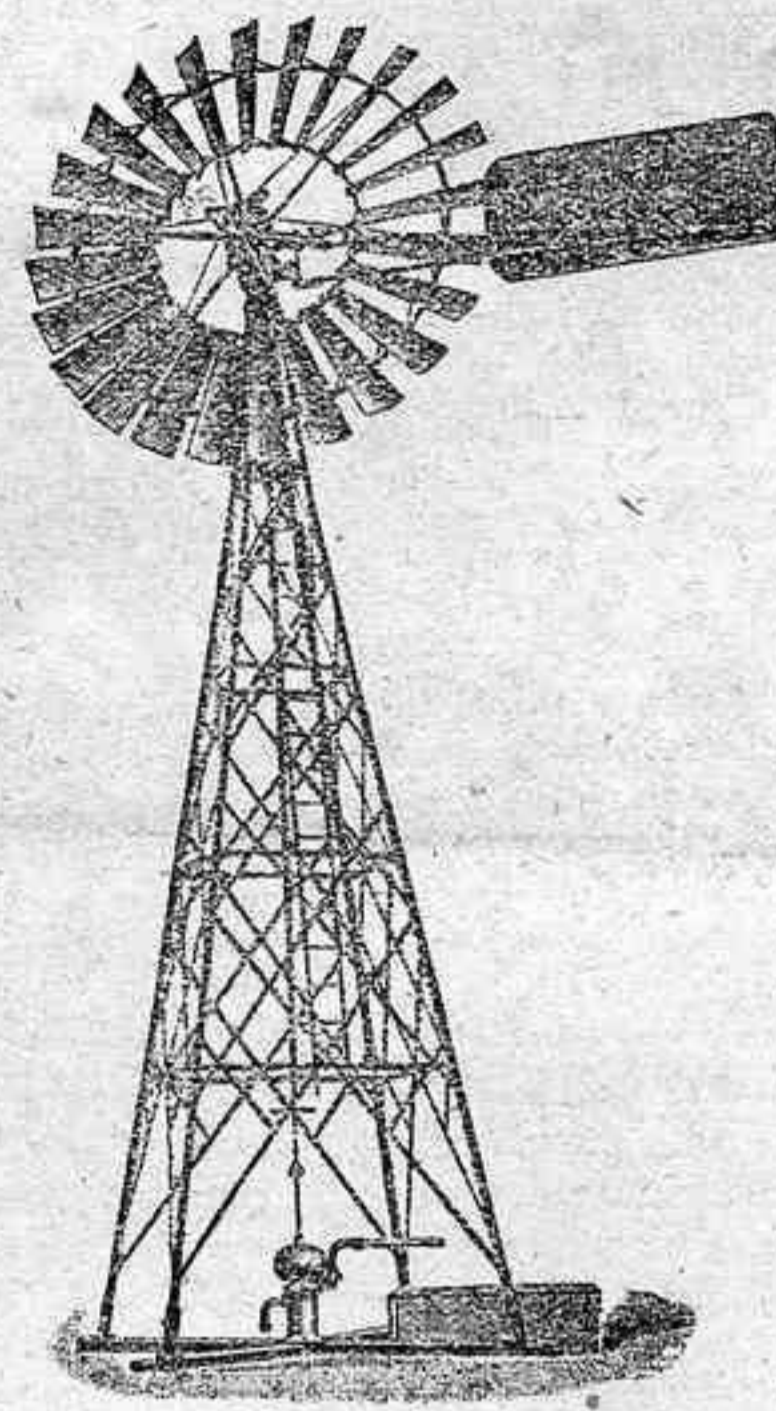

Motor a viento

Esta casa suministra toda clase de maquinaria facilitando gratis presupuestos y explicaciones en español. Unica casa en Londres que reúne estas condiciones.

Instalaciones funcionando satisfactoriamente en Tenerife, Canaria y Palma.

Don Manuel Sierra, de San Miguel, Tenerife, refiriéndose a un motor a petróleo y un molino para cereales, escribe al Apoderado de dichos Señores, como sigue:

«La presente tiene por objeto comunicarle que desde que empecé a trabajar con el motor y molino que de la casa que Vd. representa me vendió, he obtenido grandes resultados, tanto por lo bien que ambas cosas trabajan, como por lo que adelanta en moler y la buena Harina que produce».

Agente técnico: **ANDRÉS OROZCO** Santa Cruz de Tenerife.

Apoderado: **ALFRED WILLIAMS** Santa Cruz de Tenerife y Las Palmas.

ANUNCIOS PREFERENTES

A un céntimo cada palabra
(PAGO ANTICIPADO)

Se arrienda una finca de siete fanegadas, con dos estanques y casa para el arrendatario y para los enseres de labranza, en la costa sur de esta ciudad. Darán razón, Castillo 33.

SE ALQUILA una hermosa habitación propia para almacén o escritorio. Darán razón en esta imprenta.

SE TRASPASA un Hotel, informarán en esta imprenta (1.º 9.º)

SE VENDEN VARIAS CASAS EN LA Laguna, en sitio céntrico. Para informes: Hector E. Rumeu.

Venta de Cock y alquitrán
FABRICA DE GAS

1 quintal de cock.	Ptas. 2'50
100 kilogramos.	45'00
100 idem alquitrán.	5'00
100 idem idem.	40'00

Para mayor facilidad del público también se despacha el cock en la calle del Doctor Allart núm. 2.
Cantidades desde 500 kilogramos: conducen, dentro del radio de la población, fibre de g. stos hasta las puertas de las casas.

ANTONIO LECUONA

BANQUERO

Casa fundada en 1869
Santa Cruz de Tenerife.

Dirección Telefónica.

LECUONA.—Tenerife.

Giros y Cartas de Crédito sobre toda España Ultramar y Extranjero
Cuentas corrientes en todas clases de monedas Compra y venta de efectos públicos al contado y a plazos, en las Bolsas de Madrid, Barcelona, Bilbao, París, Londres, Bruselas y Berlín
Seguros de Cambios
Negociaciones y descuentos de letras sobre todas las plazas de España y Extranjero
Cambio de monedas y billetes de Banco Extranjero
Descuento y cobro de cupones, dividendos y títulos amortizados
Giros telegráficos y toda clase de operaciones Bancarias
Corresponsales directos en todas las plazas del Archipiélago.
Domicilio San José, 15.—Santa Cruz de Tenerife

ROSKOPF PATENT

LEGITIMO

EL RELOJ DE MAYOR SOLIDEZ, SEGURIDAD Y ECONOMIA

FAMA
UNIVERSAL

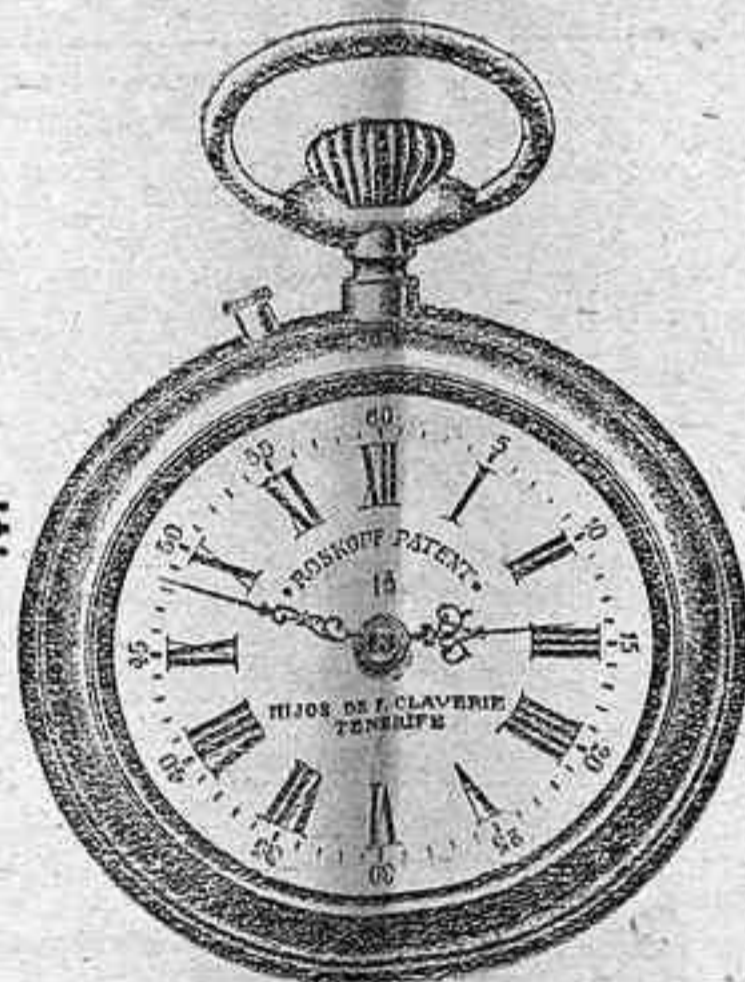

NUEVOS MODELOS

Oro de 18 ktes., plaqué
oro, plata, plata-niellé,
acero y níquel

Unicos vendedores
é importadores directos en Tenerife,

HIJOS DE F. CLAVERIE-4, PLAZA DE LA CONSTITUCIÓN, 4



Velas marca "HERRADURA"

En cajas de 25 paquetes, con 4, 5, 6 y 8 velas en paquete.
Se recomiendan por su calidad y economía.

Agentes exclusivos para las islas Canarias,
Wilson & Coventry Ltd.
Marina 11 (a).

Madera para construcciones

En los almacenes calle de la Marina (antiguamente bodegas del Sr. Davidson), se vende madera de todas clases y vitolas, a precios más bajos que los de la plaza, por tratarse de ensayos y estudios para establecer aquí el negocio de maderas y otros materiales de construcciones.
Para más informes dirigirse a Miller, Wolfson y Co.
= Marina, número 3 =

Salón Parisián

Mme. Vanden Branden
UNICA CASA

calle Méndez Nájera núm. 15, (al lado del Ayuntamiento) Teléfono 171.

Gran surtido en sombreros, blusas de seda y ropa blanca batas, matinés para casamiento.
Se acaban de recibir las últimas novedades en sombreros y blusas.

ANUNCIO

Se venden en la isla de Lanzarote varias fincas pertenecientes al Doctor Don Jorge Y. Pérez y Ventoso.

Una de ellas, situada en el término municipal de Tegüise, denominada Cortijo del Patio, se compone de unas cien hectáreas próximamente, y puede arenarse en su mayor parte según es costumbre en aquella isla, con muy poco costo, por tener la arena en la misma finca. En ésta ha hecho su dueño un plantío de la mejor clase conocida *Henequen*, habiendo piteras muy bien desarrolladas, de 8 años y grandes viveros de las mismas, pudiendo por lo tanto darse a este cultivo gran desarrollo, especialmente en la isla de Fuerteventura.

También contiene la referida finca abundante acopio de una yerba *farrajera* de mucho mérito, introducida en estas islas por el mencionado D. Jorge V. Pérez, que es tan nutritiva para toda clase de ganados, como la Alfalfa, y resiste las sequías, hasta el punto de conservarse verde todo el verano, en Lanzarote.

Para más informes, dirigirse al Procurador D. Lucio Díaz, en Santa Cruz de Tenerife, calle de San José, número 24.

(31-9-3)

Se arrienda

una finca rustica en la costa de esta Capital dedicada al cultivo de tomates y Cereales. Informaran en esta imprenta.

ARRENDAMIENTO

Se arrienda una finca rústica, situada en esta jurisdicción, cerca del pueblo de San Andrés, con cabida de 502 fanegadas y 24 días de dula al mes para riego.

Para más informes dirigirse al Corredor de Comercio D. Manuel Santaella, en esta Capital, calle del del Castillo, número, 82.

Se admiten proposiciones hasta el día 12 del corriente.

Taller de hojalatería y mecánica

ARTURO ZAMORANO

Imeldo Seris, 61.—Sta. C. de Tenerife.

Trabajos de precisión. Montaje y reparación de bombas. Especialidad en gósmetros para carburo. Alta novedad en letreros para el rotulado de frutos.

Toda clase de encargos mecánicos así como los concernientes al ramo de hojalatería.

Precios económicos.

Esmero en el trabajo.

Empleado

Se necesita uno para Casa de Comisiones como corredor a comisión. Solo se atenderán las contestaciones que contengan buenas referencias y de personas aptas para este emp.º.

Dirigirse por carta a D. S. en esta imprenta.

Empleado

Se necesita un joven con buena letra y conocimiento de aritmética, para ayudante de escritorio.

Dirigirse las solicitudes por escrito al Apartado de Correos núm. 37. (4-9)

Fábrica de tejas francesas, ladrillos huecos y tuberías para conducciones de agua. Calidad superior. Precios económicos. Para pedidos dirigirse a **JOSE COLL**, calle de San Miguel, Santa Cruz Tenerife.

Vapores con Registro abierto

LÍNEAS DE VAPORES FRUTEROS DE OTTO THORESEN CHRISTIANIA

Servicio semanal directo entre los Puertos de las islas CANARIAS Y LONDRES

SALIDAS DEL MES DE SEPTIEMBRE

Día	Septiembre	el magnifico vapor
		San Telmo
		Santa Cruz
» 17	»	Segovia
» 24	»	San Lucar

Estos vapores reúnen las mejores condiciones para llevar fruta, y efectuarán la descarga en el «Middleton Wharf» uno de los muelles mejor situados de Londres para la entrega de la fruta. Para más informes dirigirse a las oficinas de OTTO THORESEN, Marina, 3.

Santa Cruz de Tenerife.

CHARGEURS REUNIS
VAPORES CORREOS FRANCESES DE GRAN MARCHA

El magnifico vapor francés
Campana
Llegará a este puerto del 17 al 18 de Septiembre con destino a LE HAVRE
Admite carga y pasajeros.

El magnifico y rápido vapor
Amiral Jaureguiberry
deberá llegar a este puerto el 18 de Septiembre con destino a LIVERPOOL
Admite carga y pasajeros

El magnifico vapor
Colombia
Llegará a este puerto del 18 al 20 de Septiembre con destino a LE HAVRE
Admite carga y pasajeros.
Agentes,
Hardisson Hermanos

Para los puertos del sur de esta Isla
El rápido vapor
VELOX
Saldrá de este puerto todos los Domingos a las 6 de la mañana regresando los Miércoles a la tarde.
Admite carga y pasajeros.
Servicio de Pailebots
FRASQUITA, JUANITA Y CARMEN
Salida fija para los puertos de La Palma, todos los Martes y para Las Palmas los Jueves.
Para más informes dirigirse a **MILLER, WOLFSON Y C.**
Compañía Trasatlántica Española (ANTES A. LOPEZ Y C.)

Blandy Brothers y C.^a
Agentes del Lloyd inglés de Verein Amburger Aseguradora Havari, Bureau, the Liverpool Underwriters Association, y de varias más corporaciones de seguros y de Bancos Extranjeros
COMERCIALES DE CARFON
68, TRIANA, 68, LAS PALMAS
Consignatarios de vapores

Grandes talleres situados en el puerto de la Luz para la construcción de buques de vela y de vapor. Varadero para reparaciones de buques. Di que seco. Reparaciones de todas clases de maquinarias de vapores.

con hueco disponible para carga y pasajeros.
Solo se expedirán billetes de pasaje hasta el día 27 a las 5 de la tarde.
Agentes,
THE TENERIFFE COALING CO.

Shaw Savill & Albion C.
LINEA DE VAPORES CORREOS INGLESES

El magnifico vapor
Arawa
Llegará a este puerto el 16 de Septiembre con destino a Plymouth y Londres
Admite carga y pasajeros.
Agentes: HAMILTON Y CO.

Bucknall Steamship Lines Ltd.
El magnifico vapor
Johannesburg
de 6000 toneladas llegará a este puerto el día 16 de Septiembre y saldrá para Londres admitiendo carga y pasajeros.
Agentes: S. Miller Wolfson y C.^a Marina, 3.

YEOWARD BROTHERS
Linea de vapores rápidos fruteros entre Inglaterra, Portugal e Islas Canarias.

PARA LIVERPOOL
El magnifico y rápido vapor inglés
Avocet
llegará a este puerto el 17 Septiembre admitiendo carga y pasajeros
Todos los vapores de esta Compañía reúnen condiciones inmejorables para pasajeros de primera clase a los siguientes precios:
Por los vapores **Avocet** y **Avetero**
Billete sencillo . . . £. 6-6-0.
id. de ida y vuelta . . . 10-10-0.
Por el vapor **Ardeola**
Billete sencillo . . . £. 8-8-0.
id. de ida y vuelta . . . 12-12-0.
Para más detalles dirigirse a las oficinas de los Sres. **YEOWARD BROTHERS.**
MARINA, 43.

ELDER, DEMPSTER Y C.
El vapor correo inglés
Fulani
de 5200 toneladas llegará a Santa Cruz el 17 Septiembre con destino a Liverpool (via Madeira) con hueco disponible para 14 pasajeros de 1.^a de 7 2.^a clase y 600 toneladas métricas en los entrepuentes y 150^a sobre cubierta.
Agente: **ELDDEK, EMPSTER Y C.**
La casa consignataria tiene el gusto de ofrecer gratuitamente sus lanchas para el embarque de frutos; pero si los exportadores prefieren emplear otras embarcaciones, el lanchaje será por cuenta de los mismos.

SERVICIO DEL MES SEPTIEMBRE
PARA Santa Cruz de la Palma, Puerto Rico, Habana Cien, Puerto Limón, Puerto Cabello, Sabanilla, Curacao con traslados en la Habana y Veracruz.
llegará a este puerto el 17 el vapor
MONTEVIDEO
Admite carga y pasajeros.

Para SANTA CRUZ DE LA PALMA
Llegará a este puerto el día 28 de Septiembre el magnifico vapor
M. L. Villaverde
Admite pasajeros y carga.
Para LAS PALMAS, CADIZ, ALICANTE, VALENCIA Y BARCELONA saldrá el 1.^o de Octubre el vapor
M. L. Villaverde
Admite pasajeros y carga.
Agentes. Viuda e hijos de La-Roche

The Union-Castle Mail Steamship Company Ltd.
Donald, Curriey C.^a Managers

El magnifico vapor
German
Llegará a este puerto el 17 Septiembre con destino a Londres via Southampton
Admite carga y pasajeros.
Agentes,
HAMILTON Y COMPAÑIA.

Royal Mail Steam Packet C.^a
(MALA REAL INGLESA)
El magnifico vapor
Segura
de 5000 toneladas llegará a Santa Cruz el 15 de Septiembre con destino a Vigo, Coruña, Bilbao, Plymouth, Havre, Newcastle y Amberes con hueco disponible para 30 pasajeros de primera y 40 de segunda clase y 600 toneladas de carga en los entrepuentes y 500 sobre cubierta.
El magnifico vapor correo inglés
Sabor
de 5000 toneladas, llegará a Santa Cruz el 28 de Septiembre directamente para LA HABANA

Sociedad de Navegación TRASATLÁNTICA de Barcelona
El magnifico vapor español
Miguel Gallart
de 4.000 toneladas llegará a este puerto el día 18 Septiembre de paso para Cádiz, Alicante, Tarragona y Barcelona
con hueco disponible para carga y pasajeros.
Agentes,
Elder, Dempster y Comp.

Pinillos Izquierdo & C.
de Cádiz

El magnifico vapor español
Miguel M. Pinillos
de 5.000 toneladas, llegará a Santa Cruz el 4 de Octubre con destino a Habana
con hueco disponible para carga y pasajeros.
Solo se despacharán billetes de pasaje hasta el día 3 a las 5 de la tarde.
Agentes,
Elder Dempster y C.^a

ANUNCIOS GENERALES

El anuncio es como el alma del comercio y de la industria, el intermediario entre el comerciante que vende y el particular que compra.

Los grandes centros fabriles y comerciales que son hoy la admiración del mundo lo deben todo a la publicidad de sus productos.

EL PROGRESO AGRICOLA DE TENERIFE

F. DE MASY Y C.^o (S. en C.)

Gran Fabrica de abonos químicos y Laboratorio Agrícola, bajo la dirección de Don C. Bouillot, Ingeniero Químico Agrícola, ex-director de la escuela oficial de Horticultura y Agricultura de Vilvorde (Bélgica).

Abonos garantizados para todos los cultivos y preparados para cada terreno.
Análisis de tierras, aguas, abonos etc...
Caldos bordeles y polvos insecticidas.
Consultas, dictámenes y estudios sobre cultivos, enfermedades de plantas y demás asuntos relacionados con la agricultura.

CAMPOS DE DEMOSTRACION
Gerencia. Alfonso XIII, núm. 3. (antes Castillo)

El rabioso dolor DE MUELAS CARIADAS
Su único y sorprendente remedio, al minuto y sin riesgo.

EL AIBAF SERDNA
(anagrama) de Andrés y Fabiá, farmacéuticos premiados de Valencia.

Cada aplicación es un nuevo testimonio de su brillante éxito, destruyendo al propio tiempo la ferocidad que la carie comunica al aliento.

Este remedio no es un preventivo como los son todos los elixires que se anuncian, sino que combate y vence en el acto a esos dolores, que parecen van a agotar los horrores del sufrimiento.

Se vende en Santa Cruz de Tenerife, Droguería del Sr. Filipes calle de Valentin Sanz, y principales farmacias de esta ciudad, a 2 pesetas bote.

PARA ENFERMEDADES URINARIAS SÁNDALO PIZÁ MIL PESETAS

el que presenta CAPSULAS de SÁNDALO, de GONOSAN y SÁNDALO, etc., mejores que las del Dr. PIZÁ, de Barcelona, que curan más pronto y radicalmente todas las ENFERMEDADES URINARIAS Premiadas con medallas de oro en la Exposición de Barcelona, 1888; Gran Concurso de París, 1889, y Gran Premio en la de Suez 1893. Exito creciente desde 1878. Únicas aprobadas y recomendadas por las Reales Academias de Barcelona y Mallorca. Varías corporaciones científicas y renombrados prácticos diariamente las prescriben, reconociendo su superioridad sobre sus similares. — Frasco 14 reales. — Farmacia del Dr. PIZÁ Plaza del Pino, 6, Barcelona, y principales de España y América. Se remiten por correo anticipando su valor.

NOTA. — Ninguno de los específicos, anunciados con nombres remembrantes, ha podido alcanzar mejores resultados que nuestro Sándalo.

ENCUADERNACION DE LIBROS

REPRESENTANTE

Una casa de la Península dedicada a Artículos de Metal, desea un serio inteligente, activo y bien relacionado con el comercio de ferreteria, que resida en Santa Cruz de Tenerife. Dirigirse por escrito indicando referencias bajo H 1037 B a la Administración del TIETRO DE TENERIFE.

Materiales escogidos.
Esmero en el trabajo.
Economía en los precios.
Prontitud.

Imp. Isleña, Valentin Sanz, 8

DOCUMENTO TRANSCENDENTAL

Créese absurdo puedan crecer los ojos y es ciertísimo que crecen, sin que ello sea milagroso sino naturalísimo y racional. Basta, con constancia, impregnar párpados y sienas, restregándose luego. Así, sin tocar jamás los globos de los ojos, éstos distiéndense gradualmente, desarrollando ciertas fibras musculares, rasgándose paulatinamente las pupilas y quedan agrandados los ojos para siempre, hermoseando las fisonomías. Creed que la mayoría de señoras y señoritas de bellos ojos usan lo único del mundo que obra tal prodigio, el perfumado licor de moda LUCILE de que el noruego Hørsunn sólo posee el secreto y el aparatito que acompaña

Representante en España, Pérez Martín Velasco y Comp.—Madrid

SOLUCION BENEDICTO de glicero-fosfato de cal con CREOSOTAL

Preparación la más racional para curar la tuberculosis, bronquitis, catarros crónicos, infecciones gripales, enfermedades consuntivas, inapetencia, debilidad general, parálisis nerviosa neurastenia, enfermedades mentales caries, raquitismo, escrofulismo, etc. Frasco 250 pesetas. Depósito: Farmacia del Dr. Benedicto, San Bernardo 41, Madrid y en las Islas Canarias.—Droguería Lorenzo Filipes, Santa Cruz de Tenerife, Norte 4 y en Las Palmas (Gran Canaria) Farmacia de D. Fernando Bojart.

SOBRE-MONEDERO Para la circulación por correo de valores en metálico.

••• Servicio Posta-Oficia, creado por R. D. de 10 de Noviembre de 1899. El Sobre monedero es el único que en todos los pueblos de la Península, Islas Baleares, Canarias y Costa de Africa, y donde no haya Administración de correos están obligados a admitirle a la circulación los cartones y pesetones rurales. El Sobre monedero es el medio más cómodo, sencillo y seguro para remitir dinero por correo, certificado, desde 5 céntimos hasta 50 pesetas, en cualquier caso de moneda y en toda el se de fracciones.

Con el Sobre monedero se evitan al público las molestias de todos los sistemas de giro; no es necesario el requisito de conocimiento y se entrega por el correo en el domicilio del destinatario, aunque sea en la aldea más pequeña. Indispensable para encargos al comercio, suscripciones de periódicos, pagos de libros, pensiones, mesadas, etc., etc. Único que resuelve las dificultades del giro en pequeñas cantidades. El Sobre monedero tiene la garantía del Estado que abona la cantidad declarada en caso de extravío. La Compañía Arrendataria de Tabacos tiene la exclusiva para la venta del Sobre monedero los expende en todas las estaciones al precio de 25 céntimos y abona a sus expendedoras el 10 por 100 de premio de venta. Los pedidos a los Representantes de dicha Compañía Arrendataria en cada provincia.— Oficinas: Goya, 10, Madrid.

PLUMAS

MARCAS

Corona y Clasica se venden EN LA IMPRENTA ISLEÑA La caja 1'50 Ptas.

PLUMAS

Imprenta Isleña de José M. Palazón
A cargo de ANGEL SUÁREZ