

Llegada y salida de Vapores



Servicio frutero
semanal para
HAMBURGO
Y BREMEN



Y con trasbordo para Copenhague, Stockholm, Oslo, etc.
SALIDAS DEL MES DE OCTUBRE DE 1931

Viernes 2.—TENERIFE	Compañía Oldenburguesa
Viernes 9.—ARUCAS	Norddeutscher Lloyd
Viernes 16.—CEUTA	Compañía Oldenburguesa
Viernes 23.—OROTAVA	Norddeutscher Lloyd
Viernes 30.—RABAT	Compañía Oldenburguesa

Agente
Oldenburg-Portugiesische Dampfschiffs-Rhederei
JACOB AHLERS
Marina, 31.—Teléfono: 1.140

Agente
Norddeutscher Lloyd (Servicio frutero)
MANUEL CRUZ
San José, 10.—Teléfono: 4.100



Compañía Transatlántica de Barcelona
(antes Antonio López)
Puerto de Santa Cruz de Tenerife

SERVICIO DEL MES DE OCTUBRE DE 1931

URUGUAY	10	Río Janeiro, Montevideo y Buenos Aires.
JUAN SEBASTIAN ELCAÑO	6	Cádiz y Barcelona.
JUAN SEBASTIAN ELCAÑO	31	Puerto Rico, La Guaira, Puerto Cabello, Curazao, Sabanilla y Colón.

Los consignatarios: Vda. e hijos de Juan La-Roche.—Alfonso XIII, 35.

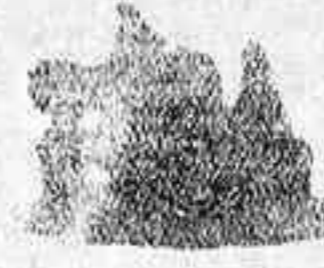

ALVARO RODRIGUEZ LOPEZ

SERVICIO FIJO SEMANAL PARA LOS PUERTOS DE LAS PALMAS, NORTE Y SUR DE TENERIFE E ISLAS DE LA GOMERA Y PALMA, POR LOS VAPORES

San Cristóbal. - San Isidro
Bancho D. - Santa Ursula

Para informes: MARINA, 12.—Teléfonos: 278, 80 y 821

Shaw Savill & Albion Co. Ltd.

El vapor correo inglés "MAIMO", de 8.011 toneladas de registro, se espera en este puerto el 22 de Octubre, con destino a LONDRES directo.

Tiene hueco para 400 toneladas de frutos bajo cubierta y 500 sobre cubierta.

Para más informes dirigirse a Hamilton & Co.—Agentes.
Este vapor hace la descarga en Royal Albert Dock.

Banco de Ahorro y Construcción

Delegado Provincial: **CANDIDO REVERÓN**
Oficinas: Imeldo Seris, 97
SANTA CRUZ DE TENERIFE

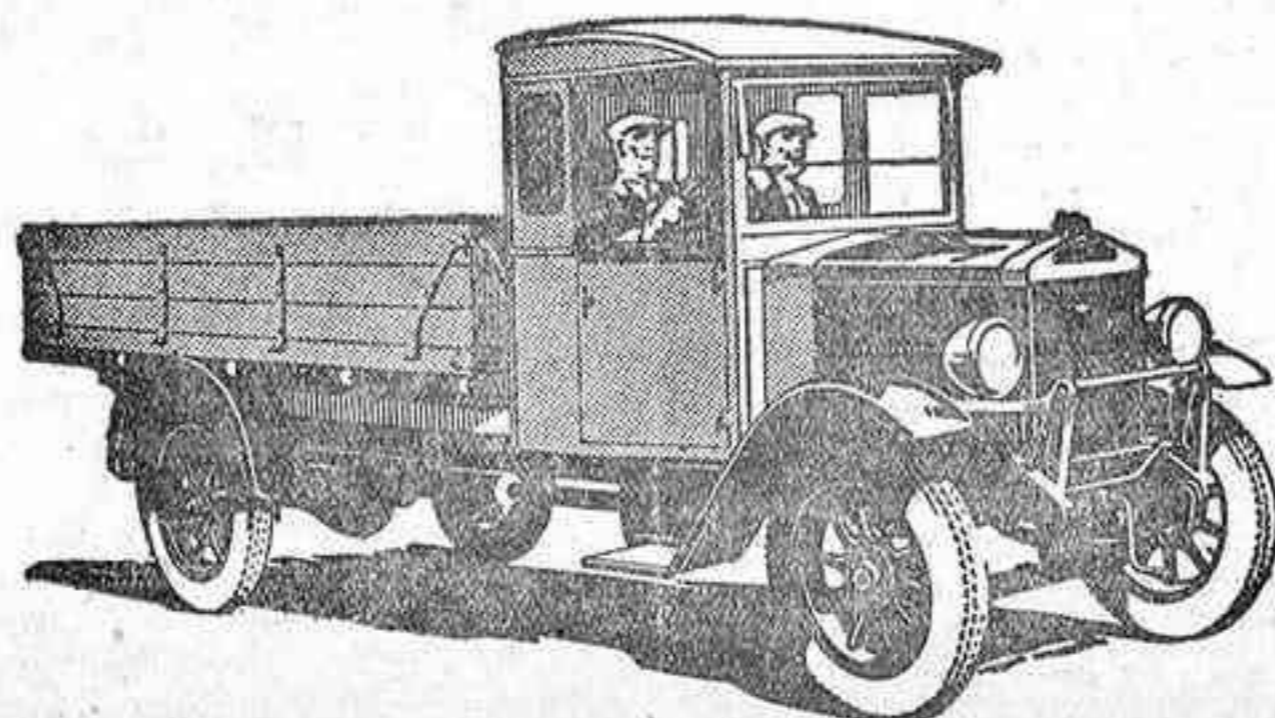

Para trabajos de rigor y obtener el máximo de resultado, necesita Vd. la camioneta **MANCHESTER**, pues es el resultado de años de estudios de la ingeniería inglesa.

Distribuidores para Canarias:
ALVARADO & VEGA
Santa Cruz de Tenerife y Las Palmas.

Banco Vitalicio de España

COMPANIA ANONIMA DE SEGUROS
FUNDADA EN 1830

Seguros sobre la vida y Rentas Vitalicias en todas sus combinaciones - Seguros de transportes, marítimos, terrestres y de Valores

Fondos de garantía en 31 de Diciembre de 1929
PESETAS 117.470.661'50

Pagado a los asegurados en el año 1929
PESETAS 11.036.715'50

Total pagado por la Compañía desde su fundación a los asegurados
PESETAS 172.603.258'56

Domicilio Social: Rambla de Cataluña, 18.-BARCELONA
Sucursal en Madrid: Calle de Alcalá, 25
EDIFICIOS PROPIEDAD DE LA COMPANIA

Delegaciones en todas las capitales de España - Agencias en todas las poblaciones de importancia.

Autorizado por la Inspección Mercantil y de Seguros.

Banco Hispano Americano

Casa central: Madrid

Capital autorizado. 200.000.000 de pesetas
Capital desembolsado. 100.000.000 de pesetas
Reservas. 38.490.132 de pesetas

SUCURSALES EN CANARIAS:
Santa Cruz de Tenerife. Las Palmas. Santa Cruz de la Palma. Güimar y Arucas.

Agencias Urbanas en Las Palmas. Calle de Triana y Puerto de la Luz.
140 sucursales en España
y Norte de Africa 140

Realiza operaciones de Banca y Bolsa en España y en todas las partes del Mundo.—Ejecuta bancariamente toda operación comercial.
Facilita cartas de Crédito para viajar por todo el Mundo.

CLINICA COSTA

E INSTITUTO DE TERAPEUTICA FISICA

No se admiten enfermos mentales, ni infecto contagiosos.
Viera y Clavijo, 52.

Laboratorio y Farmacia

DOCTOR RICARDO CASTELO GOMEZ
Académico, exprofesor auxiliar de Facultad, diplomado del Instituto Nacional de Higiene y del Instituto Nacional de Oncología, expensionado en el Instituto Pasteur.—LICENCIADO EN FARMACIA

Plaza de 25 de Julio, 5 (Plaza de los Patos). Teléfono núm. 504

Análisis químicos serológicos-bacteriológicos e histológicos de toda clase de productos, orinas, jugo gástrico, pus, esputos, exudados y otros líquidos orgánicos, sangre, heces fecales, etc.

Examen histológico de neoplasmas (tumores).

Diagnóstico bacteriológico de enfermedades infecciosas.—Reacción de aglutinación y fijación del complemento.—Reacción de Wassermann original, de Sacht Georgi, etc., para diagnóstico de la sífilis.—Preparación de autovacunas y cuantos trabajos de este orden se nos encomienden.

Diagnóstico seguro de la SIFILIS, de la TUBERCULOSIS y de las ENFERMEDADES DE LA SANGRE—Cultivos, Hemocultivos e Inoculaciones.

FARMACIA Y LABORATORIO DE ANALISIS, PLAZA DE 25 DE JULIO, 5. TELEFONO 504.

Caja general de Ahorros y Monte de Piedad DE SANTA CRUZ DE TENERIFE

BAJO LA INSPECCION Y PROTECTORADO DE LOS MINISTERIOS DE LA GOBERNACION, TRABAJO Y PREVISION

Edificio social: Calle de Pérez Galdós núm. 9 y 11

SUCURSALES

La Laguna, plaza de la Catedral número 7.
La Orotava, calle de Inocencio García Feo número 5.
Güimar, plaza de la Iglesia número 7.
Próximamente Sucursales en Icod, Granadilla y Garachico.

OPERACIONES QUE REALIZA

CAJA DE AHORROS	MONTE DE PIEDAD
Libretas de Ahorro, interés 3 por ciento.	Préstamos sobre alhajas y efectos.
Cuentas de Ahorro, interés 3 por ciento.	Préstamos con garantía de fondos de Ahorro.
Ahorro a plazo fijo, interés 4 por ciento.	Préstamos con garantía hipotecaria.
Horas de despacho: De 9 a 12 y de 2 y media a 4 y media.	Horas de despacho: De 10 a 12.

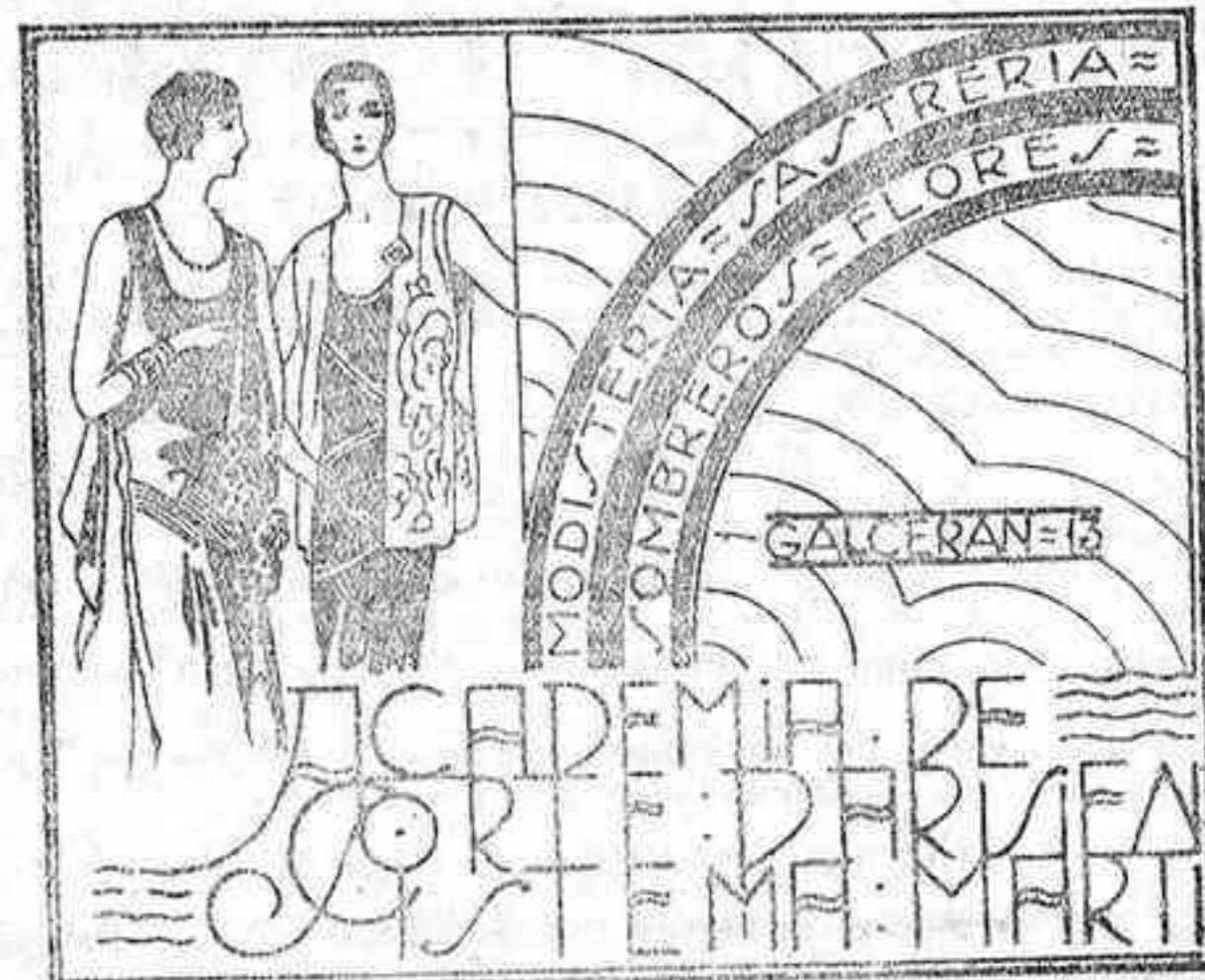

Calle de la X, número 2; Drimero, Segunda

Fábrica del Gas

COK DE GAS

Procedente de la mejor hulla inglesa Holmside y Ryhope, destilada diariamente, de inmejorable calidad, alta potencia calorífica, y de muy fácil encendido.

PESETAS 80 la tonelada, en fábrica.

Servicio a domicilio, PESETAS 4'50 el quintal (al contado).

Pedidos: diríjlos a la misma fábrica; teléfono número 183, o a don Pedro Martín Dorta, Alfonso XIII, almacén de la Bandera Blanca.

ALQUITRAN

Venta de alquitrán propio para pavimentación de carreteras y caminos, recomendado como pintura para la conservación de postes y maderos puestos a la intemperie enterrados o sumergidos.

Precio por tonelada, 125 pesetas, en fábrica.

Precio para mayores cantidades, convencional.

Venta al detall 0'25 céntimos kilogramo como mínimo, 4 kilogramos.

FABRICA DE GAS, calle de Regla, teléfono 183

SE CONFECCIONAN

Ropa interior y batas para señoras. Punto de incrustación y bordados a mano.

Trajes para niños de ambos sexos. CORTE INGLES.

Ultimas creaciones.—Precios económicos.

Calle Lucas Fernández Navarro, A, bajos, izquierda.—Edificio Portell.

SE ALQUILA

la hermosa casa número 4 de la calle de Sol y Ortega, en La Laguna. Renne toda clase de comodidades y adelantos modernos.

Informes, en esta imprenta.

QUISASO SUO CON PUS!

La cocina moderna, económica e higiénica

Para instalaciones, adquisición de material, etc., diríjese a las oficinas de esta Fábrica de Gas, Regla, 18, teléfono número 84.

Yeoward Line

SALIDAS DE VAPORES DURANTE EL MES DE OCTUBRE DE 1931

Nombre del vapor	DESTINO
10 ALONDRA	Liverpool
17 AGUILA	"
24 ALCA	"
28 ARDEOLA	"
31 AVOCETA	"

Estos vapores tienen hueco disponible para frutos y reúnen las mejores condiciones en alfarolados y bodegas para el transporte de los mismos. Admitimos pasajeros de primera para Liverpool.

Precios de fletes y otros informes pueden obtenerse de su consignatario, RICHARD J. YEOWARD, Sucesor de Yeoward Brothers, Marina, 43. Teléfono 540.

Servicio frutero de la "Linea Puffos"

SERVICIO RAPIDO SEMANAL CON NUEVOS BUQUES A MOTOR
EXCLUSIVAMENTE FRUTEROS

TENERIFE-MARSELLA-GENOVA-CASABLANCA
SALIDAS DEL MES DE OCTUBRE DE 1931

Miércoles, 7.—EBRO	Marsella y Celta.
Miércoles, 14.—DARRO	Marsella, Niza y Génova.
Miércoles, 21.—SIL	Marsella y Celta.
Miércoles, 28.—TURIA	Marsella, Niza y Génova.

Salidas de Casablanca para Canarias todos los Viernes al mediodía

NOTAS.—Los motores TURIA y DARRO tienen cámaras para pasaje de clase única y los motores EBRO y SIL para pasaje de clase intermedia solamente.

No se expedirán órdenes de embarque sin que previamente se hayan presentado los despachos de la carga en la casa consignataria hasta las cinco de la tarde del día de salida; no pudiéndose admitir carga alguna en el muelle después de las ocho de la noche del referido día.

En los viajes de retorno hacen escala en Génova, Marsella y Casablanca para tomar la carga que se presente para estas islas.

Las frutas que estos buques conducen para Lyon o cualquiera otra plaza del interior de Francia y Suiza se trasbordarán directamente del vapor al vagón el mismo día de su llegada a Marsella, incluio aquellas cuyo despacho de aduana debe efectuarse en Marsella.

ANTONIO LEDESMA (Agente)
Oficinas: Marina, 21.

Fred Olsen & Co.

SERVICIO DEL MES DE OCTUBRE DE 1931

PARA DIEPPE	PARA LONDRES
23 BURGOS	21. BAJAMAR
24 SAN JOSE	28. BASADEROS
30 BUENAVISTA	
31 SAN ANDRES	

PARA BURDEOS Y NANTES

20 SAN MATEO	27 SANTIAGO
--------------	-------------

ALVARO RODRIGUEZ LOPEZ
Carretera de San Andrés, junto al Club Náutico.—Teléfono 80. 298 y 351

The White Star Aberdeen Line

El vapor correo inglés "Themistocles", de 11.291 toneladas de registro, se espera en este puerto el 28 de Octubre, con destino a LONDRES.

Tiene hueco para 400 toneladas de frutos bajo cubierta y 500 sobre cubierta.

Para más informes dirigirse a Hamilton & Co.—Agentes.
NOTA.—Este vapor tiene hueco para pasajeros de primera y tercera clase.

SANATORIO

DIRECTOR: J. RODRIGUEZ LOPEZ

Cirugía y Electricidad médica
Instituto para el tratamiento del cáncer y tumores
Radioterapia profunda y Radium

Plaza 25 de Julio núm. 4. Santa Cruz de Tenerife.

Anuncie Vd. en "Gaceta de Tenerife"