

TIPOGRAFIA POPULAR

Imprenta moderna, instalada en el edificio que fué Iglesia de San Isidro

Se hacen, con esmero y económicamente, toda clase de impresos
En el mismo edificio, se ha montado un taller de encuadernación



THE BRITISH AND AMERICAN STEAM NAVIGATION (C.º LIMITED)

HOUSTON LINE.—COMPANÍA DE VAPORES A LA AMERICA DEL SUR

PARA MONTEVIDEO Y BUENOS AIRES, DIRECTAMENTE

saldrán de La Coruña el día de Marzo, el rápido vapor

HERMIONE

y el día de Marzo, el rápido vapor

HYA INTHUS

que admitirá pasajeros de CAMARA y tercera clase, para los indicados puertos.

Los vapores de esta Compañía tienen espaciosa instalaciones, cuartos de baños y servicio médico gratuito, y llevan para el servicio del pasaje de tercera clase, cocineros y camareros españoles.

La alimentación es sana y abundante, con vino y pan fresco a todas las comidas.

Atraen a los muelles de Buenos Aires, evitando con esto las molestias del trasbordo al pasaje, é invierten de ordinario en la travesía, de diez y ocho a diez y nueve días.

Los pasajeros deben presentarse en la Agencia de la Compañía, con cuarenta y ocho horas de anticipación a la salida del vapor, provistos de los documentos que previene la ley de Emigración vigente.

PRECIOS DEL PASAJE EN TERCERA CLASE

Entero, desde diez años en adelante, peset 221, sin ningún otro gasto.
Medio pasaje (de dos a diez años) — II —
Menores de dos años, uno gratis por cada familia.

Deben pedir sus pasajes con anticipación, á fin de no encontrarse sin sitio á última hora.

Para informes, dirigirse á los consignatarios

BAÑA Y VAZQUEZ.—Cantón Grande, 25; LA CORUÑA

LA ROPA QUE VISTE

A LA HUMANIDAD
HA SIDO COSIDA CON
MAQUINA
SINGER



LA SUPREMACIA DE LA MÁQUINA SINGER

ha sido sostenida y aumentada durante cuarenta años y en la actualidad pasan de DOS MILLONES DE MÁQUINAS SINGER las que se fabrican y venden anualmente.

LA ÚLTIMA CREACIÓN EN MÁQUINAS PARA COSER,

SINGER "66"

REPRESENTA EL RESULTADO DE LOS CONSTANTES ESFUERZOS EMPLEADOS DURANTE CINCUENTA AÑOS PARA MEJORAR LAS MÁQUINAS PARA COSER, REUNIENDO CUANTAS MEJORAS Y PERFECCIONES PUEDEN SER DE UTILIDAD PRÁCTICA



Establecimientos SINGER

en todas las ciudades del mundo.



en Salamanca, Pérez Pujol, 1.
en Ciudad Rodrigo, Plaza Mayor, 15.

Aguas minerales de Calzadilla del Campo, Partido de Ledesma

Clasificadas en el anuario Oficial de Aguas Minerales de España de sulfuroso-sódicas las de los baños, y sulfuroso-sódicas, variedad bicarbonatada las de la acreditada Fuente del Estómago.

INDICACIONES.—Las del Bañerío están indicadas, principalmente, en el reumatismo crónico articular y fibroso. Enfermedades de la piel, aparato respiratorio y digestivo. Rinitis, faringitis, laringitis y escrofulismo.

Fuente del Estómago.—Única en España, sulfuroso-sódica, que goza de la cualidad de bicarbonatada azoada. Indicadísima en toda clase de dispepsias gástricas, pirosis, tleora gástrica, enfermedades hepáticas de los riñones, aparato respiratorio y escrofulismo, siendo su especialización marcadísima en las afecciones del aparato digestivo. Se expende embotellada en las farmacias de D. Manuel García Sánchez, García Barrado, 53; D. Jerónimo O. de Urbina Plaza Mayor, y de D. José Hortal, Dr. Risco, 81.

Para pedidos de habitaciones agua embotellada, Memoria, etc., dirigirse al Administrador del Bañerío, por Ledesma.—Fonda, esmero el servicio, precios económicos, habitaciones espaciosas é higiénicas, hermosos salones de recreo.—Temporada oficial de 1.º de Junio á 30 de Septiembre.—Coche diario de Salamanca al Bañerío, que sale de la calle de Pérez Pujol, á las tres de la tarde.

BARTOLOME Y GARCÍA

(LOS CUBANOS)

RUA, 13 Y 15.—SALAMANCA

Coloniales y ultramarinos finos de todas clases.—Ferretería.—Loza.—Cristal.—Piedras filitros legítimas de Canarias.—Pararrayos.—Timbres.—Toda clase de material eléctrico y de bombillas.—Se hacen instalaciones eléctricas y de pararrayos á precios muy económicos.—Teléfonos.—Tricars.—Motocicletas.—Bicicletas y piezas de recambio para las mismas.—Cubiertas de Michelin para automóviles.—Carburo de calcio.—Especialidad en café tostado y en gasolina y motonacta para automóviles.

En toda clase de artículos de este comercio se abona al dos por ciento en metálico ó en géneros del establecimiento.

NO CONFUNDIRSE

(LOS CUBANOS)

RUA, 13 Y 15.—SALAMANCA

MEDICAMENTOS ANAYA

PÍLDORAS FEBRÍFUGAS ANAYA.—Infalibles contra el paludismo, UNGÜENTO ANAYA.—Para curar las grietas de los pechos.

PÍLDORAS LAXANTES ANTIPOPLÉTICAS ANAYA.—Eficacísimas para combatir las congestiones, combatir el estreñimiento crónico, etcétera, etcétera.

Depósito principal de estos medicamentos, FRANCISCO PÉREZ MARTÍN, A. de Tormes.

Depósito en Salamanca: D. SEGUNDO PRIMO



INMENSO SURTIDO EN PÁMPULAS PINTADAS y aparatos para electricidad

GRAN REBAJA

en lámparas de filamento metálico; 70 por 100 de economía

OSRAM, 3,60 pesetas una.
WOLFRAN, 40 y 50 bujías, dos pesetas una.
Tomando 10 lámparas Wolfran, 10 por 100 de descuento.

MANUEL SERRANO
POETA IGLESIAS NÚM. 12

MANUEL CARDENAS

15, SAN PABLO, 15.—SALAMANCA

Casa fundada en 1775.—Premiada en varias Exposiciones.

MALETAS de todas clases: Sacos, cubas y cestas de campo y viaje. Neceseres y almohadas de goma. Merenderas de aluminio. Frascos, cubiertos, termos y vasos para viaje. Portapiés, portamantas y portabastones y paraguas.

BAULES de mimbre. CAJAS finas para viaje. Gran surtido.



SILLAS Y GUARNICIONES, ARMAS, EFECTOS DE CAZA, ARTICULOS DE VIAJE Y SPORT, CARTUCHERIA Y POLVORAS.

ESCOPE-TAS de caza y rifles de las mejores marcas nacionales y extranjeras. Marcas «Jabalí», «Ingle-sas», «Alema-nas», «Fran-cesas y Bel-gas».

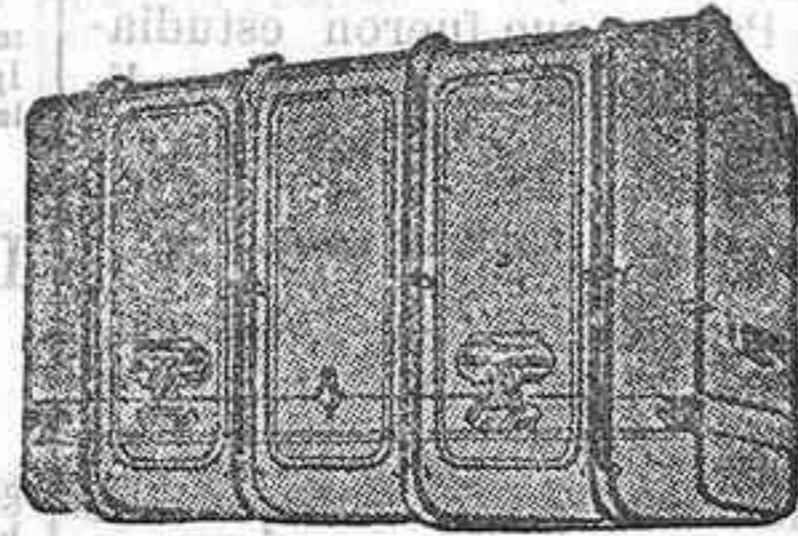

MONTURAS de todas clases y gustos. GUARNICIONES de tronco y limonera; siempre hecho un gran surtido. Artículos para caballerizas, b. cadós, estribos, espuelas, fustas y látigos.

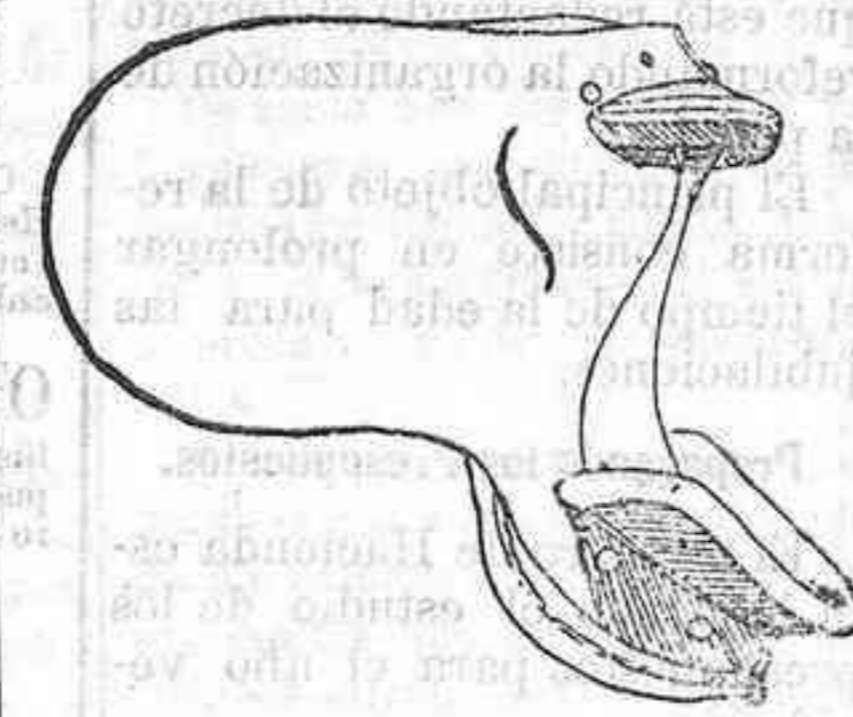

CARTUCHERIA vacía y cargada. Taller mecánico para la carga de cartuchos de caza



REVOLVERS y pistolas de todas clases. Pistolas automáticas extranjeras, la Browning, la Webley Seoff, la Drayse y varias de fabricación nacional. Cartuchería para todas las clases.

CINTURONES de todas clases. Polainas, guantes y calzado para caza y montar. Estuches para eco-nómico y limpio.

petas. Reclamos de todas clases y bocinas de caza.—Accesorios para la limpieza y conservación y limpieza de toda clase de armas. Máquinas de cargar y rebordear.

ESPECIALIDAD DE LA CASA

Pólvoras de todas clases de caza y mina. Surtido completo en perdigones, postas y balas. Cartuchería cargada por la Unión Española de Explosivos.

RECOMPOSICION DE TODA CLASE DE ARMAS

15, San Pablo, 15, Salamanca

SE VENDE una casa en el pueblo de los Villares de la Reina, sita en la calle Salda para Salamanca, compuesta de planta baja y principal con distintas dependencias, y también se vende otro local en el mismo pueblo y calle, con un horno de cocer pan.

Para tratar del precio y condiciones, con el procurador

DON LUCIANO ESTEBAN POLO
Calle de Libreros, 22 y 24, pral.—Salamanca.

La Sastrería que ofrece al Clero las garantías más sólidas, tanto por la bondad de los géneros como por la buena confección y economía, es la de

LUCAS VICENTE

en el local que ocupaba Benítez, en la calle de la Rúa, al lado de la Librería del Sagrado Corazón.

M. BENITEZ

TRAJES TALARES

Talleres: Libreros, 1; pral.

Junto al CIRCULO TRADICIONALISTA

TOGAS, MUCETAS Y TODA CLASE DE PRENDAS CON ARREGLO A LOS ULTIMOS FIGURINES.

CHOCOLATE DE LA TRAPA

FABRICADO POR Los Religiosos Cisnercienses

—VULGO—

TRAPENSES

DE SAN ISIDRO EN VENTA DE CUBOS.

PAQUETES PASTILLAS PESETAS

1.ª marca: Chocolate de la Trapa... 400 gramos... 14, 16 y 24... 1,25, 1,50, 1,75, 2 y 2,50

2.ª marca: Chocolate de familia... 460 " " " " 14 y 16... 1,50, 1,75, 2 y 2,50.

3.ª marca: Chocolate económico... 350 " " " " 16... 1 y 1,25.

Elaborados según fórmula aprobada por los Laboratorios Químicos Municipales de Madrid Pamplona y San Sebastián. Cajitas de merienda, 3 pesetas, con 64 raciones. Descuento de 50 por ciento. Portes abonados, desde 100 paquetes, hasta la estación más próxima. Se fabrica con leche, sin ella y á la vainilla. No se carga nunca el embalaje. Se hacen tareas de empaque desde 50 paquetes al detall. Principales ultramarinos.

La Catalana.

SOCIEDAD ESPAÑOLA DE SEGUROS CONTRA INCENDIOS A PRIMA FIJA, FUNDADA EN 1865

Acordada su inscripción en el registro de empresas autorizadas por R. O. del ministerio de Fomento de fecha 8 Julio 1909

GARANTIAS

Capital social. Suscripto. 5.000.000,00 pesetas.

Desembolsado. 1.500.000,00 —

Reservas. Estatuaria. 1.000.000,00 —

Técnicas y de garantía. 1.035.479,68 —

Inversiones y fondos disponibles. 3.590.651,76 —

Siniestros satisfechos. 13.044.164,21 —

Domicilio social: Barcelona, Rambla Catalana 15 y Cortes 62A

S. d.irector en la provincia Salamanca: DON ARTURO GOMEZ Y GOMEZ

Oficinas: DR. RIESCO, NUMS. 28 Y 25, Y ESPECIAS, 1

Autorizada la publicación de este anuncio por la Inspección de Seguros, en 11 Marzo 1910

Ultramarinos y coloniales de EUSTASIO MENDEZ PEREZ

CALLE DE LA RUA, 49

Gran surtido en café, chocolates de Astorga, azúcares, garbanzos del país, conservas de todas clases, aceites de la Sierra de Gata y demás artículos. Especialidad en galletas finas, caramelos y licores de las mejores marcas. Esta casa sirve á domicilio toda clase de encargos, diariamente. Garantía en el peso.—Los mejores artículos y más baratos.

GRAN FUNERARIA de la VIUDA DE RAYMUNDO DEL REY

RUA, 58.—SALAMANCA

SERVICIO PERMANENTE

Variado surtido en coronas de pluma y porcelana. Féretros desde lo más modesto hasta lo más elegante y severo. Féretros de madera incornuptible. Féretros de zinc para embalsamientos. Servicio de andas imperiales. Se suministra toda clase de cera para entierros y funerales. Coche fúnebre desde dos hasta ocho caballos. Precios sumamente económicos.—Teléfono número 137.