DIARIO DE CORDOBA.

DE COMERCIO, INDUSTRIA, ADMINISTRACION, ANUNCIOS.

Los señores suscritores á este periódico tienen derecho á insertar grátis en sus columnas un anuncio al mes, que no esceda de quince líneas, cuando sea de su esclusivo interés.

NÚM. 10.113. | *Suscricion en Córdoba.* Por un mes..... 2 Ptas. Por trimestre... 5,50 » | *Fuera de Córdoba.....* Por un mes..... 2,50 » Por trimestre... 7 » | LÚNES 19 DE NOVIEMBRE | AÑO XXXIV.

Hoja de los Lúnes.

Nada nuevo podemos hoy comunicar respecto al estado agrícola de nuestra comarca, sino que la pertináz sequía comienza á inspirar cuidados, pues en la época actual es cuando se hacen mas precisas las lluvias para que las tierras tomen el tempero conveniente para verificar la siembra en los terrenos fuertes, y proporcionar la germinacion á los flojos que ya han recibido la simiente.

Todavía, es verdad, no es tiempo de perder las esperanzas, pero las operaciones se hacen demasiado aceleradamente cuando el riego no desciende con oportunidad, y todo se resiente luego de este mal principio de campaña.

Lo que más necesita del riego de las lluvias es el terreno destinado á dehesas, puesto que la ganadería va echando ya menos la falta de yerbas, y aun se pierda con pena lo mucho que sufrieron las reses por la misma causa en el año anterior.

Otras comarcas han sido mas afortunadas y han visto regados sus campos, aunque no en todas con la cantidad de agua necesaria para laborear bien la tierra. Las provincias del antiguo reino de Valencia son las únicas que han tenido riego en abundancia, al estremo de quejarse de que este ha causado perjuicios no insignificantes. Aquí de la ley de las compensaciones.

Se hacen bastantes transacciones en cereales, sin alteracion notable en los precios; pues si bien en Andalucía han entrado alguna tendencia al alza, sin duda motivada por la falta de humedad en los campos, en las demás provincias se sostiene con trabajo la cotizacion que se hace ya algunas semanas, y á poco que mejore la otoñada seguramente sufrirán los trigos algun descenso.

En cuanto á aceites, puede decirse que el estado de los olivos ofrece solo una mediana cosecha, aunque en predios aislados se vea buena muestra y haga decir á sus más afortunados que es año de frutos padres. Los precios del líquido oleaginoso van mejorando paulatinamente, y no es de esperar se venda con mayor ventajacion el aceite bien elaborado.

Ya hemos indicado que se ha embodegado mayor cantidad de mosto que la que se esperaba, y en general de buena calidad: principian á negociarse algunas pequeñas partidas con destino al extranjero, no obstante que el comercio francés sin duda con el propósito de lograr precios bajos, se retrae algun tanto, á la vez que exagera lo que en el país vecino, y en algunos otros se ha recolectado, siendo no tendrán necesidad de caldo tan importante de este caldo como en años anteriores para cubrir su déficit.

Hé aquí los precios de algunos mercados:

Arévalo, Avila: trigo de 38 á 39 rs. fanega; centeno 23 á 24; cebada 21 á 22.

Valladolid: trigo de 40 á 41'50 rs. fanega de 94 libras; centeno 25'50; cebada 21.

Gloria la Buena: trigo de 40 á 41 rs. fanega; centeno 26; cebada 20; avena 15.

Pozaldez: trigo de 40 á 42 rs. fanega; centeno 22 á 25; cebada 20 á 21; harina á 17 rs. arroba.

Cordesillas: trigo á 40 rs. fanega; centeno 24; cebada 20.

Aranda de Duero: trigo de 40 á 41 rs. fanega; centeno 24 á 25; cebada 20 á 21; lino blanco de 15 á 16 rs. cántaro; id. negro de 17 á 18.

Carrion de los Condes, Palencia: trigo á 40 rs. fanega; centeno 26; cebada 21; avena 14; habas 30.

Valencia: trigo á 40; centeno 25; cebada 21.

Salamanca: trigo de 38 á 39 rs. fanega; centeno 22; cebada 20; avena 12.

Bilbao: harina superior á 17 rs. arroba; centeno á 35 rs. los 41 y 1/2 kilos; sidra á 27 rs. los 34 kilos; aceite de oliva á 3'26 rs. litro.

Burgos: trigo de 39 á 42 rs. fanega; centeno 27 á 28; cebada 23 á 24; avena 12; harina de 1.ª á 15'50 rs. arroba.

Haro, Logroño: trigo de 40 á 42 rs. fanega; centeno 31 á 32; cebada 22 á 24; avena 15 á 16; vino de 17 á 18 rs. cántaro.

Santa Maria del Campo, Búrgos: trigo de 37 á 39 rs. fanega; centeno 25; cebada 20; avena 14 á 15.

Soria: trigo á 70 rs. hectólitro; centeno 52; cebada 51.

Pampliega, Búrgos: trigo de 39 á 40 rs. fanega; centeno 26; cebada 21; avena 16; harina 15 rs. arroba.

San Martin de Rubiales: trigo á 36 rs. fanega; centeno 22; cebada 22 á 23.

Santander: maiz á 27 rs. las 87 libras; cebada á 27'50 rs. las 70 id; centeno á 35 rs. las 70 id.; aceite de 42 á 43 rs. arroba.

Cantalapiedra, Salamanca: trigo de 38 á 39 rs. fanega; centeno 24; cebada 18 á 19; algarrobas 21.

Aldea del Camino, Cáceres: trigo á 42 rs. fanega; centeno 26 á 28; cebada 26; vino nuevo de 12 á 13 rs. cántaro.

Ciudad-Real: trigo de 45 à 46; centeno 30; cebada 19 à 20; anis 80 á 85; aceite de 33 á 34 rs. arroba.

Almendralejo: trigo de 39 á 40 rs. fanega; cebada 16 á 17; avena 12; habas 28 á 29; garbanzos 60 á 100.

Fregenal: trigo á 41 rs. fanega; centeno 30; cebada 20; aceite á 33 rs. arroba.

Granada: trigo de 46 á 52 rs. fanega; cebada de 23 á 25; habas 42 á 46; maiz 40 á 45.

Jerez: trigo de 40 á 44 rs. fanega; cebada 19 á 20; garbanzos de 80 á 160; habas 42 á 44; alberjones 42 á 44; alpiste 46 á 47.

Sevilla: trigo de 46 á 48 rs. fanega; cebada 19 á 20; habas 36 á 37; maiz 39 á 40; aceite de 36 á 36'50 rs. arroba.

Málaga: trigo de 48 á 49 rs. fanega; cebada 20 á 22; maiz 42 á 45; habas 37 á 39, aceite en [illegible] en bodega á 37'25.

Huelva: trigo de 42 á 46 rs. fanega; cebada 18 á 20; habas 38 á 40; anis 60 á 75; aceite de 42 á 44 rs. arroba.

Ecija: trigo 45 á 46 rs. fanega; cebada 17; habas 40; maiz 38 á 40; alberjones 35; alpiste 42 á 45; escaña 16; harina de 1.ª á 16 rs. arroba; aceite á 33; lana blanca 70 á 72; id. negra á 60.

Osuna: trigo de 42 á 45 rs. fanega; cebada 16 á 17; habas 32 á 34; garbanzos 70 á 100; aceite 35 á 38 rs. arroba.

Baeza: trigo de 44 à 46 rs. fanega; cebada 17; habas 34; aceite á 33 rs. arroba; lana á 66 rs. arroba.

Cantillana: trigo de 40 á 42 rs. fanega; cebada 17'50; harina á 19 rs. arroba.

Andújar: trigo de 40 á 43 rs. fanega; cebada 16 á 17; anis 86 á 88; habas 34; garbanzos 50 á 52; alpiste de 43 á 46; aceite de 34'25 á 34'50 rs. arroba; lana de 60 á 70.

Los Santos Sacramentos se administraron anteanoche con grandísima solemnidad al dignísimo director del Asilo de Madre de Dios, señor don don Agustin Moreno, segun disposicion del señor Alcalde interino, en consideracion á los altos merecimientos de aquel honrado sacerdote. Asistió el Excelentísimo Ayuntamiento con los empleados, á la cabeza de un numeroso concurso de todas las clases sociales. Llevaban las varas del pálio los Tenientes de Alcalde señores Montilla, Morado y Dávila, y el Síndico señor Rey. Asistió tambien la banda de música y una numerosa escolta de guardia municipal. Los asilados ocupaban de rodillas y derramando lágrimas las naves de aquel insigne establecimiento, donde la Caridad parece haber tomado su trono para disipar dudas y producir grandes ejemplos. Dios prolongue la vida mortal del que ha vivificado en el templo de amor al pobre, sin mas retribucion que la de su honrada conciencia. El proceder del Municipio mereció encomios.

Hoy tendrán lugar los egercicios monsuales de la Asociacion Josefina en la Iglesia de Jesus Crucificado.

Ninguno de los premios mayores del último sorteo de la loteria ha correspondido á esta provincia.

Las co
tes corporac
tos dias al nue
ñor Lopez Domi guez, han sa
tisfechas de su fina atencion y de
nobles y conciliadores propósitos que l
animan.

Hoy saldrá para Madrid
en comision del servicio nuestro estima
do amigo el señor fiscal de esta Audien
cia don Federico Amoraga.

Los hermosos dias co
principió la semana favorecier
negociantes de naranja, de Va
para coger el fruto y confeccionar cajas
así es que estas llegan ya á millares
aquel puerto, y pasan rápidamente de lo
muelles á las bodegas de los numeros
vapores que las están aguardando. E
miércoles hubo buque que salió para I
glaterra llevando á bordo seis mil caja

Leemos en «El Progreso»
de Sanlúcar: «Segun se dice y hace
creer los preparativos que se observa
en el palacio de SS. AA. RR. los Ser
nísimos señores Duques de Montpe
sier, pronto llegarán á
Condes de Paris, que vien pasar
temporada.»

Despues de habla
lucha de Mr. Bidel en Nantes
leona Sultana, de la que salió tr
el domador, aunque con la
garrada por las uñas de la fi
colega de Madrid que lo mi
el hogar conyugal, donde l
leona, los hijos cachorros,
domador. Sin tener en c
ces ocurre lo contrar
el santo nudo no
de aquel colega
Bidel de su

Los
la semana
po de órden pu
los siguientes: ha
duos por escándalo,
á 2 por herir y 4 po
do á los prohibidos.
liado á 1 herido, ha
viduos otras tantas a
la cárcel á 6 á disposic
dades.

La guardia m
prestado en el trascurs
anteriores los servicio
cion se detallan: detu
lo, á 2 por beber sir
sar heridas. Ademá
á siete heridos, al
berse caido en la
fermos que condu
3 pesas faltas y
para mayor abu
partes de otras t
bandos de policía

Ayer tard
la iglesia parroqui
lemne funeral por
alma de la apreciab
nor Molleja y Criado
lleció en las primeras horas d
ñana anterior, despues de un larg
riodo de crueles padecimientos sob
vados cristianamente. La finada fué
rante su vida un modelo de virtude
dignas de imitar, egerciendo con satis
faccion muchas obras de caridad, y perteneció á varias asociaciones piadosas á donde la llevaron sus humanitarios sentimientos, puesto que en ellas se trataba con especialidad de poner en práctica el socorro al desvalido. Pedimos al Altísimo la bienaventuranza para la finada, y la resignacion necesaria á su esposo don Antonio Modelo, nuestro apreciable amigo y demás familia, á quien enviamos la expresion de nuestro sentimiento.

Ayer por la mañana detu
vo el brigada de la guardia municipal montada á dos individuos, que al mismo tiempo de tomar el sol en las inmediaciones de la iglesia de San Cayetano, se entretenian con una baraja en limpiarse los bolsillos.

Una mujer que habita en una casa de la Corredera, rodó anteayer las escaleras con tan mala suerte, que

rpo lleno de contusiones,
que le fué curada en la
del distrito.

---

rides.—Hoy.—1814.—
a el sábio cirujano español
acaba.—1859.—Los es-
las hostilidades contra
arroqui.—1873.—Mac-
do Presidente de la Re-
a.

---

encia particular
IO DE CÓRDOBA.

---

iembre de 1882
DIARIO DE

neridos para
que
isla de
agüero ha
por nues-
a causa-
y hu-
ella
en-
ne
á

BO

—Hoy,
gria, y San
—Mañana,
sor y fundad
—JUBILEO
Sagrario de
costeado por l
Condes de Cañ
fragio de sus p
—Contin
de Animas
San Pedro
toque de o
—Ho te
ne nove a qu
Madres Cristian
protectora la Vir n Maria, en la Real
Iglesia de San Hipólito, dando principio á las 4 y media de la tarde.
El Excmo. Sr. Obispo de la Diócesis concede 40 dias de indulgencia por la asistencia á dicha novena.

—Tercer dia de solemne novena á los Gloriosos Pa los San Acisclo y Santa Victoria la Iglesia de San Pablo, dando cipio al toque de oraciones.
—Hoy tendrán lugar en la iglesia de Santa Cruz el Crucificado los ejercicios de cuaresma: á las ocho y media de la mañana será la comunion general, y la de tarde á las cuatro y media se practicarán los ejercicios de costumbre, con sermon, terminándose con la reserva del Santísimo Sacramento.
—Los asociados á la córte de Maria visitarán hoy á Ntra. Sra. del Buen Suceso, en su iglesia.

BOLSA DE MADRID.

Cotizacion del 17 de Noviembre.
Consolidado Interior 57'70
Amortizable, 71'50
Ferro-carriles, 00'00
Acciones del Banco, 266'00

Sucursal del Banco de España.
Cambios de ayer.

Plazas.	Daño.	Plazas.	Daño.
Alicante	1/2	Pamplona	3/8
Badajoz	1/4	Reus	3/8
Barcelona	3/8	S. Sebastian	1/2
Bilbao	3/8	Santander	3/8
Cádiz	1/4	Sevilla	1/4
Coruña	3/8	Tarragona	3/8
Granada	1/4	Valencia	1/4
Málaga	1/4	Valladolid	1/4
Oviedo	3/8	Vitoria	3/8
P. de Mallorca	1/2	Zaragoza	1/4

La Sucursal gira tambien sobre las precedentes plazas. Descuenta pagarés de dos firmas clasificadas en su lista de valores, al interés de 5 por 100 anual, y abre cuentas corrientes con garantía de valores por sus 4/5 del valor de cotizacion del dia, al mis-

---

...40 á 42 rs. fanega; ...bas 36; Alpiste 37; Garbanzos 32 á 34 rs. arroba.
...io: Trigo 40 á 41 reales fanega; ...á 54; Cebada 15; Alpiste 36; Alverjones 31; Habas 36; Escaña 12; Yeros 32 rs. arroba; Vino 20; Aguardiente 32 rs. arroba; Vino 20; Aguardiente.

...rigo de 44 á 48 rs. fanega; Cebada ... Habas 32; Aceite á 32 rs. arroba.
...o de 38 á 40 rs. fanega; Cebada ...; Garbanzos 100; Aceite 33 reales ...ino añejo 32; id. fresco 16; Vinagre ...

Fanega de trigo 40 reales. Cebada ...á 15; Habas 38; Garbanzos 70; ...3 rs. arroba; Vino 30; Vinagre 15; ...o carne vacuna 5; Lanar 4'50.

FERRO-CARRILES.

DE CÓRDOBA Á MADRID.

...á dos trenes diarios y el express que ...e esta capital los martes, jueves y sá-

...e conduce el correo, llegará de Sevilla á Córdoba á las 2 y 6 minutos de la tarde, saldrá de esta capital á las 2 y 25 minutos de la misma, y llegará á Madrid á las 5 y ...minutos de la mañana.
...ecios: Primera clase, 203'80 rs. Segunda ...'0.—Tercera, 96'60.
...mixto llegará de Sevilla á la 1 y 45 ...os de la madrugada, saldrá de Córdoba ...y 25 y llegará á Madrid á las 8 y 35 ...s de la noche.
...press llegará de Sevilla á las 9 y 11 ...de la noche, saldrá de Córdoba á las ...minutos de la misma, y llegará á Madrid ...9 y 30 minutos de la mañana.

DE CORDOBA Á BELMÉZ.

...os trenes diarios: el primero que ...el correo, sale de Córdoba á las 5 de ...a y llega á Belméz á las 8 y 15. De ...ale á las 6 y 15 de la tarde y llega á Córdoba á la 9 y 40 de la noche.
El ...gundo (mixto) sale á las 3 y 20 de la tarde llega á Belméz á las 8 y 20 de la noche y sale de Belméz á las 5 y 30 de la mañana llegando á Córdoba á las 9 y 45.
Precios: Primera clase, 40.—Segunda 24'30.—Tercera 16'20.32'

Imprenta del *Diario de Córdoba*.

(c) Mi... de Cultura 2006

Corresponsal en Paris para anuncios, reclamos y comunicados, Señor D. A. Lorette, 51 bis Sainte Anne.

SECCION DE AVISOS

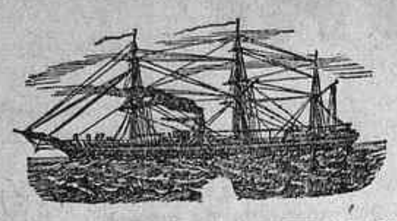

VAPORES-CORREOS
DE LA
Compañía Trasatlántica
(ANTES DE A. LOPEZ Y C.ª)

Servicio para Puerto-Rico, Habana y Veracruz.
Servicio para Venezuela, Colombia y Pacífico.

Salida de Barcelona los dias 5 y 25, Málaga » 7 y 27, Cádiz » 10 y 30, Santander » 20, Coruña 21 — de cada mes.

Los vapores que salen los dias 5 de Barcelona y 10 de Cádiz, carga y pasage para **Las Palmas** (Canaria) y **Veracruz.**

Los que salen los dias 25 de Barcelona y 30 de Cádiz, enlazando con servicios antillanos de la misma Compañía Trasatlántica, en combinacion con el ferro-carril de Panamá y línea de vapores del Pacífico, toman pasage y carga flete corrido para los siguientes puntos:

Litoral de Puerto Rico.—San Juan de Puerto Rico, Mayagüez y Ponce

Litoral de Cuba.—Santiago de Cuba, Puerto Nuevitas.

América Central.—La Guaira, Puerto Cabello, Sabanilla, Colon y todos los principales puertos del Pacífico, Punta Arenas, San Juan del Sur, San José de Guatemala, Champerico y San Cruz.

Norte del Pacífico.—Todos los puertos principales desde California como Acapulco, Manzanillo, Mazatlan y San Blas.

Sur del Pacífico.—Todos los puertos principales desde Valparaiso como Buenaventura, Guayaquil, Payta, Callao, Caldera, Coquimbo y Valparaiso.

REBAJAS Á FAMILIAS.—Precios convencionales por ausencias, bajas por pasages de ida y vuelta.—Billetes de tercera clase para Puerto Rico y sus litorales, **35** duros,—De tercera preferente, á pesos **50** para Puerto Rico, y **60** pesos para la Habana.

SEGUROS.—La Compañía, por medio de sus agentes, facilita los el asegurar las mercancias hasta su entrega en el puerto de destino.

El dia 30 de Noviembre saldrá de Cadiz á la una de la tarde el vapor

Alfonso XII

El representante de esta Compañía Sr. D. Cárlos Ferrando facilitará billetes para todos puntos y dará cuantos datos se le pidan.

Talleres de construccion
DE LA
FUNDICION PRIMITIVA

Calle de San Vicente número 8.
Propietarios: Viuda de ...
Director: D. ...

25000 » de ...
00000 » de ...
00000 » de ...

Prensas DE DOBLE EFECTO.

N.º 1. Con tornillo de 0'16
N.º 2. Con » de 0'14
N.º 3. Con » de 0'13

Prensa de doble efecto con 4 columnas de gran cabida, Rvn. 10000.
Máquinas de vapor á grande marador y á condensacion, con calderas de piarse con facilidad.

De 21 caballos	con caldera de			
De 4 »	con »	de		
De 6 »	con »	de		
De 10 »	con »	de		
De 20 »	con »	de		
De 30 »	con »	de		
De 50 »	con »	de		
De 70 »	con »	de		
De 100 »	con »	de		

La fábrica garantiza que las referidas

Las de 2 caballos	2'	kgs. de carb		
Las de 4 »	2	» de		
Las de 6 »	1'750	» de		
Las de 10 »	1'500	» de		
Las de 20 »	1'300	» de		
Las de 30 »	1	» de		
Las de 50 »	1	» de		
Las de 70 »	0'950	» de		
Alnare 100 »	0'900	» de		

Tambien se construyen norias y bombas hidráulicas clase de y la maquinaria.

JARABE DE QUINA
DEL DOCTOR RUBIO

Este precioso medicamento, reparador de las fuerzas, que contiene una gran cantidad de QUINA y de HIERRO, es decir, de los medicamentos mas tonico, se emplea con admirables resultados en las escrófulas, en la debilidad producida por toda clase de pérdidas. Lo toman con repugnancia los niños y las personas más delicadas y es sin disputa el medicamento mejor de su clase. Numerosos son los casos en que han obtenido ocasion de apreciar sus excelentes cualidades los eminentes profesores de la facultad de medicina y de la que han obtenido siempre los mas satisfactorios resultados de su empleo.

Precio 10 rs. frasco.—Depósito en Córdoba, botica de Don Joaquin Serrano y en la Farmacia del Dr. Marin, Tendillas.

...DE GRANA

...e la sangre y repara... ...ad de QUINA y de HI... ...os que se conocen c... en la clorosis ú opil... ...a por las HEMORRAGIAS, y repugnancia los niños y las p... ...l medicamento mejor de su cl... ...enido ocasion de apreciar sus ... ...fesores de la facultad de medi... ...s los mas satisfactorios resulta...

FUERTE.

...roducir una prueba ...ta y enérgica vexi... ventaja de no alterar en nada la es... ...ales por ... ...sa y delicada que sea ... se em... ...n éxito seguro en el ...abar... ...alisis, esquinces, so... ...p... anginas, luxaciones, ...sos en que se necesite ...guro.

...acen de esta ...reparado las clínicas da... ...a de esta capital y la aceptacion que he ...e los señores Veterinarios y dueños de caba... ...a hacen preferible á la untura fuerte calesera, Michel, Alonso Ojea, tópico Fuentes y otros na... ...ros.

...jas de 8, 12 y 16 rs. en la farmacia de D. Ma... ...de San Pablo, núm. 37, Córdoba.

GRAN INTERES
...abricantes y maquinistas.

...e hierro y bronce de los señores Antonio Caro y ...la Merced, encontrarán aquellas personas que ne... ...es especialidades en objetos mecánicos de diversas

...stal ó hidrómetros, de varia los gruesos y largos ...or.
...icara de los mismos y sus gomas.
...arma. Llaves de pulga y bá vulas.
...indicadores para presion de vapor.
...hidráulicos para grandes presiones.
...oma, gruesos distintos en planchas para juntu... ...ua.
...ura grasiente para los prensa-estopas de cilin... ...etc., econom... ...ando gasto y fuerza.
...de 1.ª ca... ...d y buena marca.
...para tr... ...s especiales y del privilegiado «Dia...

...ala empalme ó rosca, de diferentes di...
...dido de todos diámetros, sistemas á Jodét, ...trayectos y abastecimientos de aguas á po...
...emesas y detalles á todos puntos.
...ALES TRABAJOS DE HIERRO.

...OLEJO.
...arbonatadas.

...atarros del estómago, ...n é inflamacion del ...as albuminuria... ...dos del estoma...

...a 31 de octubre.
...n las principales farmacias á ...ministrador en Marmolejo ó á

... Marin, plaza de las Tendillas: ...dez: en Cabra Don Miguel ...amiola.

...de Ultramarinos
...quez Macia
NUM. 2.

...recibirse los esquisitos manteca... ...n surtido de galletas inglesas en ...n elegante caja, higos de Lepe, ...carne membrillo muy superior. ...re, bola, plato y Chester, muy ...chon de Vich muy superior. ...especiales de la casa de Matias ...llos de pitillos de chocolate, y ...de 6, 7 y 8 reales libra, que sa...

...nos del País y del estranjero, ...anto del país como extrangeros

...ntejas de Castilla, que por lo su...

...ueños de fincas.

...presa para contratos de arrendamiento ...linato: se hallan de venta en los despa... ...riódico, Letrados 16 y 18 y San Fernan...

...nales, ladrillos y atanores ...arso. Dirigir los pedidos al ...icante Antonio Salcedo San... ...hez en Posadas

Pérdida. El dia 13 del corriente se estravió en esta capital un perro pichon cachorro en fondo blanco con pintas, dos manchas café y las orejas del mismo co... Quien se sirva entregarlo en el ...uela de Concha número 17, ra... á una gratificacion s4-1

...rrendamiento. Para des... de Enero próximo de 1884, se ...arrie... da una hacienda de olivar y ...monte con molino aceitero, nombra... da doña Manuela Cabrero, enclava... da en la Sierra y término de esta ciudad, al pago de Nuestra Señora de Linares. Para su ajuste y condiciones en la Secretaría del señor Marqués de Valdeflores, Jesus Maria 9. s4—8

Aviso. Un matrimonio sin hijos, de buenos antecedentes, que la muger es costurera, desea colocarse en una porteria ó en una casa particular para dar compañía á los señores. Para tratar calle Carniceros número 6. s4—8

Don Nicolás Ruiz Cañete,
Cirujano pedicuro,
Ofrece al púclico su casa y gabinete, calle de la Plata número 14 donde se hace la estirpacion y curacion de los callos por difíciles que sean: se corrije la mala configuracion de las uñas y gabilanes. En su gabinete de 8 á 4: á domicilio á todas las horas hábiles. s4—8

Venta. Se hace de la casa número 17, cuesta de Peramato Puede verse desde las doce del dia hasta las cuatro de la tarde. En la misma se vende una cama de hierro para matrimonio.

DON RAMON ROJAS DEL POZO

Doctor en Medicina y Cirujía dental.
ESPECIALISTA EN LAS OPERACIONES Y ENFERMEDADES DE LA BOCA.
Calle de Gondomar núm. primero, Córdoba.

Se colocan desde un diente hasta dentaduras completas por todos los sistemas conocidos hasta hoy, premiados con dos primeros premios. Dichas dentaduras se pegan por un nuevo sistema desconocido hasta ahora en esta poblacion, sobre base de Caoutchout, elástico que descansa en las encias. «Gran novedad y comodidad.»

Se orifica y se rellenan con platino ó esmalte de semento los dientes cariados, devolviendo el aspecto natural los que por su estado lo permitan, y haciendo desaparecer instantáneamente el dolor de dichos órganos por un nuevo procedimiento.

Dedicado constantemente, como es bien sabido, á la conservacion de la dentadura y de esos órganos tan inapreciables para la masticacion, como para la clara emision de la palabra, procuro siempre en cuanto puedo, desterrar la inveterada costumbre de la extraccion, recurriendo antes á los medios que indica la ciencia, medios salvadores y no destructores de tan preciosos órganos, que es el verdadero progreso en bien de la humanidad.

Al efecto, he confeccionado unos polvos dentríficos con sustancias vegetales para la limpieza y conservacion de la dentadura, y asimismo un «Licor de mirre», cuyos efectos son vigorizar las encías, afirmar la dentadura y evitar las caries en dichos órganos, como vengo observando en mi laboriosa práctica de 28 años, demostrando la eficacia de mis observaciones; cuyos productos se expenden en la Fábrica del Central, casa de los Sres. Hoyo y en la del Profesor.

INJECTION BROU
Higiénica, Infalible y Préservativa

La unica que cura sin el ausilio de otro medicamento.—Se vende en las principales boticas del universo. *(Exigir el metodo).* 30 años de exito.
Paris, en casa de J. FERRÉ, pharmacien, successeur de BROU, rue Richelieu.

Las Personas que conocen las
PILDORAS del Dr DEHAUT
DE PARIS
no titubean en purgarse, cuando lo necesitan. No temen el asco ni el cansancio, porque, contra lo que sucede con los demas purgantes, este no obra bien sino cuando se toma con buenos alimentos y bebidas fortificantes, cual el vino, el café, el té. Cada cual escoge, para purgarse, la hora y la comida que mas le convienen, segun sus ocupaciones. Como el causancio que la purga ocasiona queda completamente anulado por el efecto de la buena alimentacion empleada, uno se decide fácilmente á volver á empezar cuantas veces sea necesario.

ENFERMEDADES SECRETAS
CAPSULAS RAQUIN
Las únicas Capsulas de glúten á la Copaiba aprobadas por la Academia de Medicina de París, que ha obtenido 100 curas sobre 100 Flujos tratados.
Estas Cápsulas no producen hedor ni reguéldos. Tratamiento fácil de seguir en secreto.
Exíjase la firma RAQUIN y ademas el *Sello oficial (impreso con tinta azul) del Gobierno francés* en la etiqueta exterior de los frascos de Cápsulas.
Depósito en PARIS, en casa de FUMOUZE-ALBESPEYRES, *78, Faubourg Saint-Denis,* y en el Extranjero en todas las Farmacias en que se halla tambien la **INYECCION RAQUIN,** complemento del tratamiento.

Jarabe de eucaliptus, de Lucia.

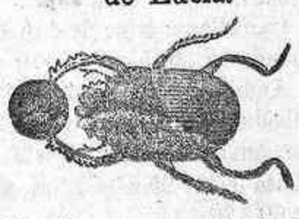

10. Para preservarse de la influencia palúdica que muchos sitios ejercen sobre la salud del individuo ó para evitar recidivas de calenturas, cualquiera que sea su índole, es indispensable recurrir á este tónico estomacal y febrífugo. ¡No en balde la sábia Providencia le ha hecho crecer en los sitios más pantanosos!

"Uso." Una cucharada en ayunas y otra á las once en una taza de flor de manzanilla.—Precio 8 reales frasco.

Depósito general, en la Farmacia central del Licenciado Don José de Lucia.—Alfaros 9, Córdoba.

Venta. Se hace de un bonito postural ó garrotal de 10 años, que ha sido viña, de unos 18 piés, inmediato á la villa de la Rambla, término de Montalban, pago de la Matallana: linda con otro olivar, una senda y viñas del mismo pago. Tambien se vende una accion, con sus dividendos al corriente, de las minas de Azogue en Belalcazar, tituladas «La Esperanza.» Darán razon en la calle Arenillas, número 16, y calleja Pastores número 4. barrios de la Magdalena y San Miguel, respectivamente. s4-3

Arrendamiento. Se hace por departamentos de la casa número 109, calle Carrera del Puente, con cómodas y espaciosas habitaciones, patios, agua de pié, pozo y cuadras. Para tratar de su ajuste y condiciones en la Plazuela de San Andres 57.

BANCO HIPOTECARIO de España.

Delegacion en toda la provincia de Córdoba de la Agencia general de Propaganda.

El Banco Hipotecario de España hace actualmente, y hasta nuevo aviso, sus préstamos al 6 por ... de interés en efectivo.

Estos préstamos se hacen de ... co ó cincuenta años con primera hipoteca, sobre fincas rústicas ... urbanas, «dando hasta el 50 ... 100» de su valor, esceptuando olivares, viñas y arbolados, ... los que solo presta la tercera parte de su valor.

Terminadas las cincuenta anualidades, ó las que se hayan pactado, queda la finca libre para ... propietario sin necesidad de ... gun gasto, ni tener entónces ... reembolsar parte alguna del capital.

El delegado en esta provincia don Antonio Zafra y Criado, ... objeto de orillar dificultades, ... cilitar á los prestatarios el pr... despacho de sus expedientes ... préstamo, se encarga en nombre ... representacion de la "Agencia ... neral de propaganda" establecida en Madrid, de la gestion de los negocios que se le encomienden, ... efecto facilita prospectos y cuantos datos, antecedentes y esplicaciones se le pidan, en su casa ... bitacion de Córdoba, calle del ... pejo número 4.

Venta. Se hace de varios enseres de labor, entre ellos tinas y queseras. Para verlos y tratar en la calle del Romero número ...

Arrendamiento. Se h... desde el dia de varios departamentos y habitaciones de la casa número calle de Jesús María. ... tratar Pompeyos número 7.

Venta. Se hace de varias puertas y bastidores en la casa ... mero 20, calle de Letrados ...

Arrendamiento. Se h... desde el dia de la casa número ... calle de Bataneros. En la de ... Angeles número 5 daran razon ...

Pérdida. La persona ... el sábado 10 del corriente se ... encontrado una toquilla negra ... hilo de hierro, desde la calle de ... Pablo, Libreria, cuesta de L... hasta el Teatro Principal, ... devolverla en la calle del Cus... número 4, y se le gratificará ...

Venta. Se hace de ... máquina giratoria nueva, ... cio muy arreglado: para ... Carrera del Puente 55.

Venta. Se hace de ... preciosa imágen de Nuestra Señora de los Dolores, con su correspondiente urna, en la plazuela de ... Marina número 2 En la misma ... sa se restauran esculturas. ...

Canarios.
Los hay de venta, machos y ... bras, en la calle de Ocaña ... 4.

(c) Ministerio de Cultura