Año LXXIII. — Número 31.806

:-: DIRECCION :-: Y REDACCION Conde de Cárdenas, 18

APARTADO NÚM. 20

DIARIO DE CÓRDOBA

PERIODICO INDEPENDIENTE. DECANO DE LA PRENSA CORDOBESA

Sábado 11 de Febrero de 1922

ADMINISTRACION E IMPRENTA García Lovera, núm. 20

TELEFONO NUM. 154

Suscripción (Pago adelantado): En Andalucía, 6 pesetas trimestre.——Resto de España, 7'50.——Extranjero, 10.——Número suelto: DIEZ céntimos.

DIRECCION TELEGRÁFICA: DIARIO

DIARIO DE LA MAÑANA. ULTIMAS NOTICIAS DE LA MADRUGADA

FRANQUEO CONCERTADO

IMPRESIONES DEL RIF

En Africa ha vuelto a :-: salir el Sol :-:

Púsose en Flandes el Sol de España y en Africa ha vuelto a salir. Esta es la impresión halagadora que se obtiene de la visita al campamento del Tercio de Marruecos.

¡Singular fenómeno el de la organización de esta fuerza imponderable de vanguardia! Al acometer la empresa, parecía que de una nueva traducción del francés se trataba. A través de Francia viene España recibiendo muchas cosas del mundo, y en este caso las suyas propias ha recibido. Bien sabido es que la Legión Extranjera fué constituida con españoles, con soldados irreductibles de la Tradición que, perdida en los campos de batalla la causa de Don Carlos, rebasaron los Pirineos. Fueron desarmados por la República y a poco recibieron otras armas, para acometer una empresa nueva, también relativa a la Patria que dejaban, porque iba a ser realizada con esfuerzo y con sangre de españoles. Llegaron del Norte de España al Sur de Francia, es decir al Istmo Pirenaico en el que tantas comarcas de una y otra nación salvan la división de la frontera para acusar una fuerte personalidad regional, de tal suerte que cuando de las Vascongadas a la Gacuña o de Cataluña al Rosellón se pasa oficialmente del español al francés el pueblo sigue hablando sus lenguas vascas o lemosinas.

Los llevaron de la Provenza a la Argelia para combatir con el moro y ellos abrieron ancho cauce a la actividad de los españoles del Mediodía y Levante que han producido la creación valiosísima del Oranesado. Los soldados de la tradición realizaban, bajo otras banderas y en extraño beneficio, una empresa de raigambre netamente española Cuando, en el transcurso del tiempo, gastados por las bajas de sangre primero y por las de los años después, extingniéronse los tradicionalistas, los soldados de la Rioja, de Navarra, de las Vascongadas, resultaron sustituidos por hombres de Aragón y Cataluña, gentes inquietas—de mala índole unos, equivocados los más—que se ponían a salvo de la represión de las campañas terroristas y que, al salir de España al Extranjero, reencarnaban en almogávares.

Millán Terreros, militar admirable, fundador del Tercio de Africa, encontró en Argelia este florecimiento de las semillas de España, esta obra nuestra fuera de la Patria, y la transportó a Marruecos, donde ha arraigado con lozanía imponderable. Merced a su entusiasmo, su valentía y su talento se ha obtenido la conclusión patriótica de resucitar el Tercio de Flandes para aplicarlo a la guerra con el moro. Y el Sol que se puso en Flandes ha vuelto a salir en Africa, que ha debido ser, constantemente, a pesar de los Países Bajos, y aún de la misma América, el Oriente de España.

El Tercio de Africa ha constituido el primer hecho de la reacción de España contra el derrumbamiento de la Comandancia militar de Melilla. En marcha prodigiosa, que será recordada con asombro en la historia de la guerra, llegó el primero, desde el fondo de la zona occidental. ¡Admirable presentación del socorro de la Patria contra el asedio que los moros habían puesto a la plaza! Bien puede decirse que desde aquel momento el cerco quedó roto, y a poco fué levantado.

Al descender al muelle de la ciudad a cuyos antiguos límites habían vuelto los moros para restablecer un asedio de siglos, Millán Terreros, tan inteligente como bizarro, pronunció una arenga brillante, en la que vino a decir que, como quiera que para la proeza que se tenía que realizar sólo servían los valientes, podían quedarse en el buque quienes no lo fueran. Arrojáronse todos al muelle y lanzaron aquel hermoso, inmortal ¡Viva Melilla!—que era el grito de guerra del momento—, con el que levantaron el ánimo de la población entera.

Hacia las avanzadas desfilaron envueltos en ovaciones clamorosas.

Sus proezas han sido contadas y cantadas por todos los corresponsales de guerra

Realmente, el Tercio de Africa ha vuelto locos de entusiasmo a la mayoría de los españoles. El ha sido la legión del desquite y la vengaza, la que ha aplicado la pena del Talión, la que ha cobrado cuerpo por cuerpo y alma por alma.

Ha batido y ha despreciado al moro; lo ha vencido siempre y de continuo se ha burlado de él. Así una noche, cuando los cabileños atacaban un fortín, ululando como hambrienta manada de lobos, por la gente del Tercio fueron recibidos a patatazos, y se trataba de un destacamento que sustituía al que en la jornada anterior había sido aniquilado.

Tal espíritu se ha logrado infundir a esta tropa admirable, que el soldado del Tercio nunca va al Hospital: es necesario que lo lleven, y que él no pueda impedirlo.

De tal suerte, los heridos más impresionantes, más desgarrados, especialmente por la lucha al arma blanca, a la que procuran llegar en todos los combates, buscando en lucha personal el cuerpo al enemigo, son ellos, los del Tercio de Africa, y, aunque sientan que la vida les abandona, no pierden la entereza. Aun les quedan energías para exclamar con noble jactancia, destrozado el pecho, abierto el vientre, sintiendo en las entrañas las manos del médico que procura anudar los hilos de la existencia: ¡Estas sí que son heridas...!

Se refiere en Melilla, entre otros muchos casos, tantos que no pueden ser enumerados, el de un herido del Tercio que, así que se convenció de que iba a morir, llamó al enfermero y le hizo la confesión de su historia, su verdadera historia. El era muy rico, de la aristocracia, pero por su mala cabeza había dado tantos rumbos, apartado de la familia y privado del calor de esta, que a la desesperada se alistó en el Tercio. Ahora, sintiéndose morir, iba a desquitarse del desamparo en que aquella lo dejara, nombrando heredero al enfermero, que era la única persona que le había guardado consideración.

Duró tres o cuatro días, tratado por el enfermero a cuerpo de Rey. Cuando expiró, no hallaron en su equipo ni el testamento ni documento ninguno que acreditase su alta personalidad. Luego pudo averiguarse que era un perillán de la Corte, que fué a la guerra para jugarse gallardamente la vida, hasta perderla. Ingenioso y valiente, aseguró el regalado de sus últimos días con la invención de un origen principal y el legado de riquezas que ni en soñación tuviera nunca.

Varios cordobeses figuran en el Tercio. A saludarlos fué al campamento de San Juan de las Minas la Comisión de Córdoba, presidida por el alcalde don Sebastián Barrios Rejano, a quien acompañaba su secretario particular don Alfonso de Torres. Llegamos a la entrada de la tarde.

Alójanse las fuerzas en la barriada obrera, la que no se encuentra muy estropeada por la guerra. La impresión es admirable, superior a todo encomio. Se advierte una limpieza y un orden tales tan extremados, tan completos, que las calles del campamento parecen los enarenados caminos del jardín de un palacio real. Al borde de las aceras, se ve plantaciones recientes de árboles, protegidos por castilletes.

Grupos de soldados hablan, pasean o realizan ejercicios de habilidad o fuerza; todos ellos muy limpios, con uniformes excelentes y soberbio calzado. Nótase en seguida que esta tropa distinguida se encuentra satisfecha, bien tratada, bien alimentada.

Fórmanla soldados muy hechos, hombres maduros, y jóvenes de expresión franca y aire resuelto. Todos saben mirar cara a cara, a los ojos

Algunos extranjeros hay entre ellos, como en los Tercios de la antigüedad también, como en las tropas que realizaron las empresas que por teatro tuvieron los campos de Francia y Alemania, los de Italia y los Países Bajos.

¡Sabe Dios cuál habrá sido la vida anterior de estos hombres que han parado en soldados del Tercio, cuál la savia que ha circulado por esta madera en la que tan admirables soldados han sido tallados..! ¡Cuántas historias de dolor, de desencanto, de desesperación encerrarán estos hombres que quizá porque no pudieran exterminar en España al enemigo personal hayan venido aquí para matar al enemigo de la Patria, buscando así expansión noble a la ira vengadora que les hervía en el pecho...!

Mas esta suposición puede referirse a una figura de soldado del Tercio solamente, sin que sepamos siquiera si corresponde a la mayoría de ellos.

Hay otra, a la que pertenece la historia breve, las historia sin hissoria, sin episodios adversos, de catástrofe sentimental, capaz de descomponer una vida hasta la muerte, de un joven, nacido y criado regaladamente en el seno de familia principal, dado al trabajo, muy competente en la ocupación que realiza, que dispone de sueldo suficiente para sus gastos, que puede mirar sin temores el porvenir, que disfruta de salud, que se siente correspondido por una novia bonita, y de la noche a la mañana desaparece de su ciudad para aparecer en la población vecina como voluntario, ya alistado en el banderín de enganche del Tercio de Africa.

¿Qué impulso ha podido guiarle a renunciación tan completa? ¿Por qué ha pasado de la libertad amable que disfrutaba a la disciplina de hierro que une a los hombres de guerra?

Encontramos la explicación en una sola palabra, que esta: entusiasmo, y, si ella no fuese bastante, agreguemos esta otra: patriotismo.

Este joven a quien nos referimos es don Antonio Aguilar Fuentes, que de la Secretaría del Ayuntamiento de Córdoba ha pasado al campamento del Tercio de Extranjeros en San Juan de las Minas, donde tuvimos la satisfacción de encontrarle y abrazarlo.

Ha ido a la guerra, como tantos otros, para disfrutar de la emoción de ver cómo el Sol que se puso en Flandes ha vuelto a salir en Africa.

E. G.ª Nielfa

La conferencia del señor Bergamín

Hoy llegará a Córdoba, en el tren expreso, el exministro don Francisco Bergamín García, que inaugurará el ciclo de conferencias que organiza el Círculo de la Unión Mercantil, desarrollando el tema «Lucha de clases», verificándose este solemne acto a las diez en punto de la noche.

La siguiente se verificará el viernes día 17 del corriente y estará a cargo del catedrático del Instituto de Sevilla don Antonio Jaén Morente, que desarrollará el tema siguiente: «Valoración geográfica de España y sus consecuencias ideológicas».

Para el día 24 no está designado todavía el orador, pero seguramente la conferencia de esta semana estará a cargo de don José Estrada, don Eugenio Barroso o don Manuel Enríquez Barrios.

En las siguientes intervendrán, hasta fin de Marzo, los señores don Antonio Sacristán, presidente del Círculo de la Unión Mercantil de Madrid; don Niceto Alcalá Zamora, don Antonio Gil Muñiz, don José Fernández Jiménez, don Benigno Iñiguez González y don Rafael Castejón y Martínez de Arizala.

En el mes de Abril terminará esta serie de actos de cultura organizados por el Círculo de la Unión Mercantil, en los que tomarán parte también otras importantes personalidades, cuyos temas y fechas no han sido aun designadas.

Los señores que organizan estos actos suplican a todos los señores socios pertenecientes al Círculo Mercantil que presenten a la entrada el último recibo, no pudiendo asistir a estos actos más que las señoras de su inmediata familia, para que la estancia en el salón sea cómoda para todos, pues hay que tener en cuenta la gran concurrencia que asistirá a los mismos, dada la importencia de los temas a desarrollar y el prestigio de los oradores.

DEL AYUNTAMIENTO

El presupuesto municipal

Bajo la presidencia del primer teniente de alcalde don Armando la Calle de Castro, la Comisión de Hacienda se viene reuniendo por las noches, ocupándose en la formación del presupuesto municipal.

Las reuniones han durado hasta las dos y las tres de la madrugada y se halla tan adelantada la labor que probablemente terminará hoy o mañana.

Se reduce la cuota de contribución por algunos conceptos y se consigna el gravamen por el concepto de rodaje, obteniéndose un aumento de más de cuatro mil pesetas.

El presupuesto se elevará a tres millones de pesetas.

El Cosario del Soldado

En el expreso marchó ayer a Málaga, donde embarcará para Melilla, el brigada de la Guardia Municipal Enrique Aguilar Yust, que ha de realizar el servicio de Cosario del Soldado de Córdoba.

Lleva muchos paquetes de encargos y algunas cantidades en metálico.

Desinfección

Por orden del alcalde interino don Armando la Calle de Castro han sido desinfectadas las Oficinas de las Casas Consistoriales.

La sesión pública

Orden del día para la sesión próxima.

Acta de la anterior.

Oficio de don José María Rey Díaz aceptando el cargo de Cronista de la Ciudad de Córdoba, para el que fué nombrado por acuerdo Capitular de 24 de Enero último.

Expediente de pobreza de la familia del soldado Cirilo Ferrer Tordera, del reemplazo de 1920.

Acta de la subasta celebrada el día 3 del corriente para la enagenación de un cerdo encontrado sin dueño conocido en la finca de la Concepción, de este término municipal.

Dos cuentas de gastos de la Comisión de Fomento, favorablemente informadas.

Recaudación

Ayer se recaudaron en el Ayuntamiento por derechos del Matadero, 1.176'49 pesetas; por el arbitrio sobre carnes, 2.640 42; por cédulas personales, 280'20; por el arbitrio sobre inquilinato, 57'90; por varios arbitrios municipales, 129'55. Total, 4.050'56 pesetas.

Córdoba ante la Guerra

Enfermos restablecidos

En el Hospital militar de Córdoba han sido dados de alta los siguientes soldados procedentes del Ejército de operaciones en Africa, y se ha dispuesto que vuelvan a incorporarse a sus destinos:

Pedro Herrero Crespo, del regimiento de Córdoba; Tomás Rubio Fernández, del de Extremadura; Ignacio Alvarez Velarde, Andrés Ruiz Albornoz, Angel Cañizares Carmona y Agustín Salinas Góngora, del de Sevilla; Miguel Mena Sousa, del de Granada; Leonardo Calvera Morales, del de San Marcial; Federico Vargas León, Francisco Caballero Puertas y Marcos García Puche, del de España; Ramón Lozano Domenech y Justo Martínez Martínez, del de Pavía; José Aros Cánovas y Vicente Padillo Fernández, del quinto regimiento de Artillería ligera; Rafael Muñoz Recio, del tercer regimiento de Zapadores minadores; José Domínguez Martín, del de Covadonga; Francisco Rueda Martín y Amador Oliner Gómez, del de Ceuta, y Eladio Ribadavia Murillo, del de la Victoria.

TRIBUNALES

Juicio por jurados

En la Sección primera de esta Audiencia se verificará hoy, con intervención del jurado, la vista de la causa seguida en el Juzgado de Castro del Río, por el delito de robo, contra Francisco Escobar y dos más.

Actuará de defensor el abogado señor Calderón.

Juicio oral

En la Sección segunda de esta Audiencia se celebrará hoy la vista, en juicio oral y público, de la causa instruída en el Juzgado de Fuente Obejuna, por el delito de desobediencia, contra Roque Rodríguez Jiménez, actuando de defensor el letrado señor Calderón.

Obra de la Entronización

Conferencias del P. Calasanz

Para hoy sábado.—A las once, en la parroquia de San Lorenzo, conferencias a las Escuelas Nacionales y particulares de dicha parroquia, de Santa Marina y San Andrés.

A las cinco y media de la tarde, segundo día del solemne Tríduo en la parroquia del Salvador.

Para mañana domingo.—A las ocho y media, Misa de Comunión general en la parroquia del Salvador.

A las once, en la parroquia de San Miguel, conferencia a los alumnos del Instituto, Escuela Normal de Maestros y Escuela de Veterinaria

A las cinco y media termina el Tríduo en la parroquia del Salvador.

Para señoras y señoritas.—El P. Calasanz, SS. CC., pronunciará una conferencia el lunes 13 a las cuatro de la tarde, en la parroquia de San Miguel, con arreglo al siguiente sumario:

I Característica de los tiempos actuales.—Feministas convencidos. Unidad y tabla de multiplicar. Una gran injusticia con la mujer: su reparación.—Posición de la mujer en el catolicismo y en la sociedad.—¿Se puede lo que se quiere?—El secreto del triunfo.

II En plena guerra (no la del Rif).—Los moros de dentro ¿a quién persiguen?—Españolismo y exotismo.—¿Quién triunfará?—La mujer tiene la palabra.—A luchar y a vencer Vírgenes apóstoles.

Conferencias para hombres.—La conferencia que pronunciará el P. Calasanz para hombres y que estaba anunciada para el domingo a las ocho de la noche, se traslada al lunes a la misma hora ocho de la noche, en la parroquia de San Andrés, con arreglo al siguiente sumario:

I ¿Qué es la cuestión social?—Un cuadro que vale por muchos discursos.—Base y punto de partida.—El desconocido.—Una injusticia y una realidad.

II Plagio y adulteración de tres conceptos cristianos.—¿Qué se hace en nombre de la libertad?—Lema de un gobernante modelo. La igualdad de los modernos redentores; hechos sugestivos.—¿Dónde está la única democracia?—Fraternidad irrisoria.—Para eso somos patronos.

III Tres títulos de nobleza: la pobreza, el trabajo y el dolor.—Los tesoros de la Iglesia.—La elocuencia de los hechos.—Contra hechos no caben argumentos.

NOTICIAS MILITARES

Entrega de un dormitorio

Ayer, a las cuatro de la tarde y previas las formalidades reglamentarias, entregó el jefe de las propiedades militares a la plaza y esta a su vez al Depósito de Recría y Doma de la Cuarta Zona Pecuaria, el dormitorio número 8 del cuartel de Alfonso XII.

A Ciudad Real

Ha marchado a Ciudad Real para incorporarse a su destino el comandante de Artillería don Juan Cabrera Domínguez.

POR TELÉGRAFO Y TELÉFONO

INFORMACION DE LA TARDE

MADRID

El problema de la vivienda

El conde de Coello de Portugal ha recibido a los representantes de la Prensa en su despacho del Ministerio de la Gobernación.

Les ha manifestado que le sorprendía que el alcalde de Madrid marqués de Villabrágima se siguiera dirigiendo al Gobierno por conducto de los periódicos y sin hablar directamente con aquel respecto a las medidas que desea aplicar para conjurar el problema de la vivienda

Aseguró que el Gobierno no puede ser obstáculo para ello.

Dijo también que en una de las reuniones últimamente celebradas por el Consejo de Ministros el señor Cambó presentó un proyecto de ley relativo a aquella cuestión.

Asimismo aseguró que el Gobierno no puede ser obstáculo en los proyectos del marqués de Villabrágima relativos al mejoramiento de las Sacramentales.

MARRUECOS

Niños y mujeres

En la posición del Bátel se han presentado mujeres y niños musulmanes.

Proceden de Beni bu Ifrur y dicen que han sido arrojados del campo enemigo, donde carecen de alimentos que entregarles.

Aprehensión

La Policía Indígena ha detenido ya a casi todos los autores de la agresión cometida recientemente en Segangan.

Uno de aquellos hizo protestas de inocencia, pero estas resultaron anuladas por el hecho de que llevase encima una pistola.

La Artillería

Las baterías continúan disparando contra las concentraciones enemigas de la orilla izquierda del Quert.

Mausoleo

Han comenzado las obras del mausoleo de San Rafael de Arruit.

Paseos militares

Pequeñas columnas continúan realizando paseos militares en el territorio de Melilla, recorriendo los poblados sometidos.

Propuesto para la Laureada

Ha sido propuesto para la Laureada el musulmán Mohamed Abd el Hassan ben Mohamed, quien durante la operación de Tizza realizó el servicio de comunicación entre las columnas, llevando órdenes de los jefes.

Sumisión

En la posición de Zayo se ha presentado con su familia el cail Kadur ben Aixa, efectuando actos de sumisión.

Entregó fusiles y cartuchos.

Arboles

Ha comenzado la plantación de árboles en el Zoco del Had de Beni Sicar.

El trabajo es realizado por musulmanes.

Los rebeldes

Aseguran los confidentes que Mohán Abd el Krim ha ido a Tafersit, con ánimo de castigar la agresión de que han sido objeto unos cabileños de Beni Urriáguel.

Prisioneros evadidos

Procedentes de Orán han llegado a Melilla varrios soldados españoles que lograron evadirse del cautiverio de los moros, pasando a la Zona francesa de Marruecos, de la que fueron a Argelia.

Fugitivos

A bordo del cañonero *Recalde* han llegado a Mellilla varios españoles que se hallaban prisioneros de los moros y huyeron a la playa de Sidi Dris al ver al buque expresado, por el que fueron recogidos.

Reses desmandadas

En Melilla han sido desembarcadas doscientas reses para el aprovisionamiento del Ejército.

Varias de ellas se desmandaron.

Hirieron a dos transeuntes y causaron destrozos.

El temporal

Continúa el temporal sobre el territorio de Melilla.

El huracán ha causado muchos desperfectos.

Algunas personas han sufrido lesiones.

Desertores

El *Juan de Juanes* ha llevado a Melilla procedentes de Alhucemas, a seis griegos y un belga que desertaron de la Legión Extranjera de Francia y fueron llevados por los cabileños al campamento de prisioneros de Axdir, en el que han permanecido hasta que por orden de Abd el Krim han sido puestos en libertad.

Uno de aquellos ha sido cocinero del general Navarro.

Refieren que en Axdir hay unos cuarenta españoles cautivos.

El Mauro

Los cabileños han colocado más cañones en el Mauro y en Tafersit.

Agresiones

Grupos de cabileños han atacado la casa de Mohamed Amadi, hiriendo a este y a su esposa.

También han atacado varias viviendas de las familias recientemente sometidas en Timardin.

LA BOLSA

Servicio telefónico del Banco Hispano Americano, correspondiente al día de ayer.

Francos cambio medio	54'925
Idem cierre	54'95
Libras cambio medio	28'75t
Idem cierre	27'72
Dollars	6'26
Marcos	3'35
Coronas austriacas	0'24
Interior 4 por 100 al contado	68'35
Exterior 4 por 100 al contado	84'40
Acciones del Banco de España	534'00
Acciones del Banco Español del Río de la Plata	225'00
Idem de Tabacos	286'00

Las Mutualidades Escolares

El día 6 del corriente celebró la mutualidad escolar Osio, establecida en la Escuela graduada aneja a la Normal de Maestros, junta general extraordinaria, para la aprobación de cuentas del año 1921 y renovación de la Directiva.

Además, se modificaron algunos artículos del reglamento y se convino en formar una biblioteca circulante y señalar premios para los mutualistas que se distingan por su puntualidad, comportamiento y aplicación

El balance de esta mutualidad en 31 de Diciembre de 1921 es el siguiente:

Ingresos.—Existencias del año 1920, 765'28 pesetas; cuotas semanales de socios mutualistas, 1.885'35; derechos de entrada de ídem ídem, 15'50; cuotas mensuales de socios protectores, 266'25; derechos de entrada de ídem ídem, 1'00; donativos de particulares, 1.116'26; imposiciones iniciales para el Instituto Nacional de Previsión, 31'00; interés correspondiente al año 1920 de la cantidad consignada en la cartilla colectiva, 13'08. Total, 4.093'72 pesetas.

Distribución.—Cartillas de la Caja de Ahorros, 550'00 pesetas; entregado al Instituto Nacional de Previsión, 1.928'85; gastos de administración, 106'25; ídem originados en la fiesta de la Mutualidad, 50'00; importe de los premios y diplomas concedidos a los niños, 142'05. Total, 2.777'15 pesetas.

Total de ingresos, 4.093'72 pesetas; ídem de salidas, 2.777'15. Quedan en Caja, 1.316'57 pesetas.

Balance, en 31 de Diciembre de 1921, de la mutualidad escolar Lucano, establecida en la Escuela nacional de niños, número 4, en la calle de Romero Barros, número 7:

Entradas: Saldo del año anterior, pesetas 678'90; Cuotas de entrada de mutualistas cobradas, 9; Cuotas semanales, 729'15; Cuotas de socios protectores, 268'43; Bonificación del Ayuntamiento de la capital, 376'21; De otras procedencias, 503'57. Total, 2.565'26.

Salida y existencia en Caja: Sellos de ahorro comprados a la Caja Postal, 208'95 pesetas; Enviado para dotes al Instituto Nacional de Previsión, 633'97; Socorros de enfermedad pagados, 59'40; Pagado por una máquina de escribir, 900; Gastos de administración y de compra de impresos, 175'63; En la Libreta colectiva, 585'63; En Caja, 1'68. Total, 2.565'26.

La existencia en metálico de 587'31 pesetas, se descompone del modo siguiente: Cantidad pendiente de distribución para el ahorro, 13'15 pesetas; Cantidad pendiente de distribución y transferencia para dotes, 175'13; Cantidad correspondiente al fin tercero de la Mutualidad, 205'08; Cantidad correspondiente al fin cuarto de la Mutualidad, 193'95. Total igual, 587'31.

Se repartió a los mutualistas una bonificación colectiva, que importó, 132 pesetas.

En la máquina de escribir adquirida para iniciar a los mutualistas en la mecanografía, han aprendido varios que ya escriben con soltura y corrección, y continúa ejercitándose un número de los mismos.

DOCTOR AGER

Especialista en enfermedades de la Piel y Sífilis

Ex-médico agregado a las Clínicas del Dr. Sainz de Aja del Hospital de San Juan de Dios, de Madrid

Consulta: de 11 a 1 y de 3 a 5

Paseo de la Victoria, 24, bajo.—Córdoba

Ministerio de Cultura 2006

Compañía de Zarzuela y Opereta de Anselmo Fernández

GRAN TEATRO

FUNCIONES PARA HOY SABADO 11 DE FEBRERO DE 1922

A las 9 y 1|2 de la noche.—(3.ª de abono.)—Estreno de la opereta en tres actos, letra de J. Bramier y A. Grunwal, música de Leo Ascher, adaptación de Emilio G. del Castillo, titulada SU ALTEZA BAILA VALS. Magnífica presentación. Exito colosal.

A las 5 y 1|2 de la tarde, gran sección de cinema selecto.—Proyección del 13 y 14 episodios de la gran serie EL VENCEDOR DE LA MUERTE.—Proyección de la graciosa comedia LA LUISA HEREDERA.—Estreno de ACTUALIDADES GAUMONT 40 L.—Durante las proyecciones escogidas composiciones musicales.

Salón Ramírez.-Gran Cine

Grandioso espectáculo de cine y variétés.—Función para hoy 11 de Febrero de 1922.—Por la tarde, a las 6 en punto, gran sección de cine.—Estreno del episodio octavo y repetición del séptimo de la magnífica serie americana en 15 episodios HUELLAS PERDIDAS.—Completará el programa la penúltima exhibición de la película MARRUECOS 21 de la guerra de Melilla, con el siguiente y emocionante sumario: **Zona de Melilla**: Soldados lavando su ropa en el río Kert.-Fuerzas de policía indígena asaltando un poblado rebelde.-Sumisión de jefes de cábila.-Entrega de cierres de cañón. **Zona de Tetuán**: En Xauen.-Después de las últimas operaciones.—Moras lavanderas.-Soldados en la aguada.-El Bajá de Xauen en su palacio.-Un santón encantador de serpientes. El prestigioso coronel don Francisco Gómez Jordana.

A las 9 de la noche, exhibición de los episodios séptimo y octavo de HUELLAS PERDIDAS y de MARRUECOS 21.—Gran éxito de la colosal cancionetista CARMEN FERNANDEZ.—Exito ruidoso de la enorme pareja de canto y baile HERMANAS ROMANITAS.—Durante la proyección selectas composiciones musicales por el sexteto.—Precios: véanse en las pizarras del Salón.

LA ACADEMIA DE CIENCIAS

Recepción del señor Priego López

Anoche, a las seis, verificóse la recepción del inspector provincial de Primera Enseñanza don José Priego López como académico de número de la Real Academia de Ciencias, Bellas Letras y Nobles Artes.

El acto se celebró en el salón de sesiones del Ayuntamiento.

El director de la Academia don Manuel Enríquez Barrios ocupó la presidencia, situándose a su derecha el alcalde don Sebastián Bárrios Rejano y a su izquierda el académico don Manuel Ruiz Maya.

Abierta la sesión por el señor Enríquez penetró en el salón el señor Priego López, acompañado de los académicos don Rafael Castejón y Martínez de Arizala y don Antonio Gil Muñiz.

Todos los concurrentes le recibieron en pie.

Seguidamente don Manuel Priego procedió a la lectura de su discurso.

Empezó dando las gracias a la docta Corporación por el honor que le dispensaba concediéndole un puesto entre los académicos de número.

Enalteció los méritos y talentos del ilustre literato don Manuel de Sandoval, cuya vacante venía él a ocupar y seguidamente desarrolló el tema de su disertación que era: El libro de Córdoba para los niños.

El señor Priego expuso los conocimientos relacionados con nuestra ciudad que debe adquirir el niño en la escuela, pues tanto como la Historia de España debe conocer la historia íntima del suelo natal, del pueblo donde vió la primera luz.

El discurso del inspector jefe provincial de Primera Enseñanza es muy interesante, está escrito con gran corrección y acusa en su autor un exaltado cordobesismo digno de toda clase de elogios.

Al terminar la lectura don José Priego fué muy aplaudido.

En nombre de la Corporación le contestó don José María Rey Díaz.

Enalteció los relevantes méritos del nuevo académico y su constante obra cultural, recordando las fiestas, iniciadas por él, de las mutualidades, de la raza y del libro y el certamen escolar que ahora organiza.

Analizó el tema desarrollado por aquel, original y de verdadera importancia y trató del cordobesismo en que siempre inspira sus actos y sus iniciativas el señor Priego.

Al concluir obtuvo, asimismo, muchos aplausos.

Seguidamente don Manuel Enríquez impuso al recipiendiario las insignias de la Academia, y pronunció un breve y elocuente discurso en el que dió las gracias al Ayuntamiento por haber cedido su salón de sesiones para aquel acto y por las atenciones que concede a la Academia.

También expresó su gratitud a las personas que concurrían al acto y tributó merecidos elogios al señor Priego, felicitándole por su excelente labor educativa.

Don Manuel Enríquez también escuchó muchos aplausos.

Al acto asistió gran número de académicos y selecto y numeroso público, del que formaban parte distinguidas señoras y señoritas, concejales, profesores de los centros docentes y otras personas de significación.

Concluído el acto don José Priego recibió muchas felicitaciones, a las que unimos la nuestra más cumplida.

VERDADERAS GANGAS

encontrará el público en el nuevo establecimiento de tejidos de J. Ruiz Romero, por fin de temporada. Artículos de inmejorable calidad. Inmenso surtido y precios sumamente económicos. Especialidad en PAÑERIA para caballero

María Cristina y Alfonso XIII, sin n.º

Frente al Gobierno Civil

DE SOCIEDAD

Por doña Rosario Gavilán, viuda de Zamora, y para su sobrino don Antonio Zamora y Gavilán ha sido pedida la mano de la bella y distinguida señorita Pilar Martín y Otero, hija de don Victoriano Martín Pérez.

Entre los novios se han cruzado valiosos regalos.

La boda se efectuará en breve.

—Damos el pésame muy sentido al conocido comerciante de esta plaza don Antonio Morado con motivo del fallecimiento de su tía doña Josefa Ceros, viuda de Morado, ocurrido en Málaga.

De Hacienda

Pagos para hoy

Por la Tesorería de Hacienda de esta provincia se harán el lunes efectivos los libramientos siguientes:

Don Raimundo Pérez, don Juan de Dios Jiménez, don José Reyes, don Benito Grande, don Luis Arcos, Resguardo de Carabineros, don José Santisteban, don Miguel García, don Luis Dávila, don Rafael González, don Julio Dávila, don José Fernández, don Francisco Fernández, don José Carrillo, don Juan Navarro, don Pedro Menjíbar, don Blas Bejarano, don Antonio Nogueras, don Sebastián Barrios, doña Dolores Fernández, don Pedro García, señor Administrador de Correos, don José María Toro, señor Gobernador civil, don Rafael Vázquez, don Juan Ginés Sepúlveda y don Alfonso Porras.

En la bodega de Diéguez, REALEJO, 66, se está vendiendo un vino de a 20 superior a 1'50 litro y de a 24 riquísimo a 1'75 litro. Precio especial por arrobas.

Captura de rateros

Ayer, a las cinco y media de la tarde, en la Estación Central de los ferrocarriles dos individuos se acercaron a un grupo de varias personas e intentaron sustraer a una de éstas la cartera.

La presunta víctima se dió cuenta de la maniobra y en unión de los amigos que le acompañaban intentó detener a los tomadores.

Estos emprendieron la fuga, pasando por debajo de unos vagones; algunos de sus perseguidores se subieron sobre unas pilas de carbón, y desde allí comenzaron a arrojar trozos del combustible a los fugitivos.

Uno de ellos hizo blanco en la espalda de un ratero, que cayó al suelo por la fuerza del golpe.

Súbitamente se incorporó y continuó su carrera, ocultándose en el depósito de máquinas, donde también se refugió su compañero.

Allí fueron detenidos por los agentes del Cuerpo de Vigilancia don Obdulio Martínez y don Antonio la Concha, quienes se los entregaron a los guardias de Seguridad Evaristo Yuste y Santiago González.

Estos los condujeron a la Comisaría de Vigilancia, y en vista de que uno de los tomadores tenía varias lesiones que se produjo cuando cayó al suelo al recibir el golpe en la espalda, fué trasladado a la Casa de Socorro, donde el médico de guardia don Fernando Marín procedió a curarle, apreciándole una herida contusa en la región nasal y contusiones en el antebrazo izquierdo.

Los detenidos se llaman José Ramírez Torres, de veintisiete años de edad y natural de Sevilla y José Sánchez Ruiz (a) el Gaditano, de veintidós años y natural de Cádiz.

El primero es el que resultó herido.

Ambos visten elegantemente.

Al ser interrogados manifestaron que procedían de Marruecos y que habían venido a Córdoba para trabajar.

JABON ZOTAL MEDICINAL Y DE TOCADOR CURA LAS ENFERMEDADES DE LA PIEL

VENTA PERFUMERIAS Y DROGUERIAS

CAPACHOS

Para la extracción de Aceites de Oliva

Grandes existencias disponibles. — Los mejores. — Los más baratos

Fábrica de Hilados y Torcidos de Esparto

Cuerdas y sogas de todas clases para usos agrícolas e industriales. — LA CASA más importante de Andalucía en ambos RAMOS

Hijos de Pedro Sola UBEDA (Jaén)

LA LINEA DE LA SIERRA

Don Antonio Combet y de la Corte, director general de los Ferrocarriles Andaluces, nos remite, para su publicación, el siguiente escrito:

Desde que en Abril del año último me posesioné de esta Dirección, me preocupo grandemente del mejoramiento general de todos los servicios, dentro de las dificultades que atraviesan todas las empresas ferroviarias, agudizadas recientemente con la implantación de la jornada de ocho horas.

En el caso reciente ocurrido en la línea de la Sierra, en el que perecieron el maquinista y fogonero, era aquel un antiguo empleado con más de treinta años de servicio, durante los cuales puede decirse que no salió de la línea de la Sierra, cuya línea, como es natural, conocía palmo a palmo. Se trataba de un maquinista tan minucioso en detalles y que adoptaba tal exceso de precauciones, que hasta entre sus compañeros se le motejaba familiarmente con un nombre típico.

Sabido es que, antes de entrar en servicio, el maquinista examina detenidamente todo el funcionamiento de su máquina y que ante el menor detalle no se le obliga a marchar. El desgraciado maquinista Antonio Torres Guillén, no solo encontró perfectamente su máquina al emprender el viaje, sino que tal seguridad tenía en ella, que llevó a su propio hijo, para darle un paseo. Al regresar del Muriano no tenía tampoco obligación de traer carga alguna y él mismo pidió y designó los dos vagones de carbón que componía el convoy siniestrado.

Se trata, además, de una máquina moderna, de gran potencia, sistema Baldwin, norteamericana y que apenas llevaba un año de servicio, no pudiendo, por tanto, decirse que fuera por estar el material viejo y gastado, ni tampoco se puede atribuir al estado de la línea.

La vía es de lo más firme, como asentada sobre rocas y no hace muchos años fué totalmente mejorada al fijársele carriles de doce metros. Aun con los accidentes sufridos no se ha notado el menor resentimiento del terreno. Luego ¿qué pudo ocurrir?

Como desgraciadamente han muerto los que pudieran decírnoslo, tratamos de reconstituir la máquina, cuyas piezas están recibiéndose en estos talleres, para deducir, lo que solo puede atribuirse a la fatalidad.

Igual puede decirse de aquella catástrofe de los Pradillos, que tanto lamentamos todos y que después se averiguó fué producida por la rotura del eje en uno de los coches.

En cambio, el último accidente, el de la noche de 30 de Enero, pudo ser evitado; pero no por la Compañía, que recomienda siempre a su personal el mayor cuidado, sino por los conductores del tren 1.015 que fué el siniestrado parcialmente.

Sabido es que por las grandes pendientes de este trozo de línea «Cercadilla-Muriano» se emplea doble tracción en casi todos los trenes.

En los de mercancías suele ir una máquina delante y otra en la cola del tren, principalmente para evitar lo que después ocurrió, al romperse las amarras de algunos vagones.

En el kilómetro segundo de esta línea, la máquina trasera dió tan fuerte topetazo a la cola del tren que descarriló dos vagones y originó las heridas que sufre el guardafreno.

¿Por qué ocurrió esto? Seguramente por un descuido del maquinista, que constituye un accidente parcial, desde luego involuntario, pero del que no puede culparse a esta Empresa, ya que tantísimos perjuicios sufre con el destrozo de su material y pérdidas de mercancías.

Se cortó el tren para que la máquina delantera continuase a la Estación más próxima de Mirabueno con la carga que pudiera llevar, más por efecto del topetazo recibido se resintieron algunos de los fuertes amarres que unen los vagones y rotos éstos, siguieron la pendiente hasta chocar con los otros descarrilados, sin originar, afortunadamente, más desgracias.

¿Ha de desear nada de esto la Compañía de Andaluces? De ninguna manera puede ni pensarse y a procurar evitarlo se encaminarán todos mis esfuerzos.

Teníamos construída y en servicio la vía enarenada de Mirabueno y próximas a terminarse la de los Pradillos y Balanzona.

Ya hace más de quince días están todas funcionando y por ellas se encaminarán los trenes que bajen a excesiva velocidad.

Tenemos en estudio la posible modificación de algunas curvas, que permita el aumento del radio, en algún trozo de la línea.

Haremos, en fin, cuanto las circunstancias permitan, incluso estudio con gran cariño la *Electrificación* de este trozo de línea Cercadilla Muriano, que sería la solución definitiva, pero esto representa un gasto de diecisiete a dieciocho millones de pesetas y el momento actual no es el más propicio.

Me intereso también por el Muelle y Estación de Cercadilla, de que existe un antiguo proyecto, que incluso se pudiera simplificar, no habiéndose aún hecho nada por estar pendientes del acuerdo con la Compañía M. Z. A. sobre la Estación Central.

Aun no llevo un año en esta Dirección y no he podido hacer más. Conozco perfectamente bien la línea Cercadilla-Belmez por haber estado catorce años al servicio de esta Compañía de los Andaluces como ingeniero en la Mina de Cabeza de Vaca y esto me ha obligado a transitar frecuentemente por ella; por cierto que en aquellos tiempos no existían las Estaciones de Mirabueno, Pradillos, Balanzona y Cerro Muriano, que puede decirse son ahora centinelas para la seguridad de este accidentado trozo de línea y sin embargo no ocurrían tantos accidentes desgraciados como ahora.

Tengo mucho afecto a Córdoba porque como he dicho antes la frecuenté mucho cuando con menos edad, puede decirse fué siempre mejor lo pasado, y procuraré en su obsequio cuanto pueda.

Compañía Arrendataria de Tabacos

Anuncio para contratar el servicio de transportes terrestres

Esta Compañía invita a que se le presenten proposiciones para los servicios de transportes terrestres de tabaco de todas clases, efectos timbrados, empaques y papel de liar cigarrillos entre los puntos que se determinan en las relaciones que estarán de manifiesto en las oficinas de la Dirección de la Compañía Arrendataria de Tabacos en Madrid, Plaza del Rey núm. 1 y en las de las Representaciones y Administraciones Subalternas de la misma en provincias, donde podrán asimismo consultar los interesados las condiciones, con sujeción estricta a las cuales contratará la Compañía los servicios de que se trata.

Las proposiciones que deberán presentarse antes del día 25 de Febrero actual podrán referirse a los transportes afectos a uno o más almacenes de una o varias provincias.

Las proposiciones se dirigirán al Director Gerente de la Compañía en pliego cerrado en que se expresen su contenido, pliego que podrá presentarse en las oficinas Centrales de la Compañía, enviarse por correo encerrado en sobre al Director de la misma, o entregarse en las Oficinas de las Representaciones en provincias.

Las proposiciones se redactarán ajustándose a las relaciones de servicios de que queda hecha mención, expresándose los nombres de los que las formulen, su domicilio y que se comprometen a ejecutar los servicios de que se trata, con sujeción estricta a las condiciones que se les han puesto de manifiesto. Los precios en pesetas y céntimos de pesetas se consignarán en letra, sin enmienda ni raspadura, y en guarismos.

Al pie de las proposiciones manifestarán los interesados los elementos con que cuentan para realizar el servicio y cuantos datos estimen útiles para formar juicio acerca de las mismas.

Habiendo de ser una de las condiciones de los contratos, que en su caso se celebren, que los contratistas afianzarán aquellos con las cantidades que fije la Compañía de acuerdo con la Representación del Estado cerca de la misma, se hace presente que la regla a que la determinación de esas fianzas se ajustará consiste en fijar su cuantía calculando el término medio del importe de los servicios en el mes valorados a los precios de las propuestas respectivas.

FIJESE V. EN ESTE AVISO QUE LE CONVIENE

El día 8 de Febrero queda terminado el **cierre provisional** y el día 9 abrirá nuevamente el establecimiento de tejidos conocido por **EL METRO**, que tuvo suspendidas las ventas para poderse dedicar a marcar las grandes remesas recibidas y hacer **Rebajas de precios**.

GRAN TEATRO

Anoche puso en escena la compañía de opereta y zarzuela de Fernández-Lahera la popular zarzuela en un acto, del maestro Pablo Luna, «Los Cadetes de la Reina» y la opereta del mismo compositor titulada «El Asombro de Damasco».

«Los Cadetes de la Reina» fueron interpretados con justeza por toda la compañía, siendo aplaudidísimos los intérpretes, particularmente la señora Victoria Racionero, el barítono Manuel Murcia y el tenor cómico José Marco.

«El Asombro de Damasco», apesar de haber sido representado en nuestros escenarios repetidas veces, podemos afirmar sin temor a incurrir en exageraciones, que tuvo anoche los honores de un estreno.

Cuantas veces hemos visto esta opereta hemos notado siempre la falta de algún elemento; unas veces el decorado no ha sido apropiado a los lugares en que la escena se desarrolla, otras la agrupación coral ha carecido de la armonía y de la selección necesaria.

La compañía Fernández-Lahera presentó la opereta del maestro Luna de una manera irreprochable, en la que no sabemos que admirar más, si la presentación o la interpretación dada a la obra.

La música de esta opereta es ligera, frívola, armónica.

En el primer acto la tiple cantante de la compañía, señorita Pilar Escueo, cantó, con su voz argentina y suave, la canción de los perfumes, siendo aplaudidísima.

Esta muchachita, de ojos negros como maldiciones, es una realidad en el arte lírico. Anoche pudimos apreciar sus excelentes cualidades de cantante y la aplaudimos como merece.

En el segundo acto la agrupación coral de señoritas cantó con una precisión exquisita la canción de las damas de Palmira, viéndose obligadas a repetirla.

Dionisia Lahera y Anselmo Fernández estuvieron afortunadísimos en los cuplet de los preceptos del Corán.

La presentación dada a la obra fué en extremo grandiosa y el éxito alcanzado por la compañía confirmó el obtenido la noche de su presentación.

G. P.

Para oler a Gloria

Esencias finísimas de triple concentración

UNICO SURTIDO EN CORDOBA

Acacia, Ideal, Jazmín, Nardo, Heliotropo, Violeta, Heno, Opoponax, Origan, Gardenia, Rosa, Flores del Campo, Corilopsis, Reve d'Amour, Brisas de Abril, Trébol, Piel de España, Clavel, Chipre, Patchouli, Mimosa, Ginesta, Lirio del Valle, Mil Flores, Pompeya, Jacinto, Geráneo, etc., etc.

30 gramos UNA peseta.

Especialidades de esta casa: Esencia Flores de Córdoba (preferida por las damas) 30 gramos, 2 pesetas. Esencia de Origalia (perfume para caballeros) 30 gramos, 2 pesetas.

DROGUERIA CENTRAL, PERFUMERIA

:-: JUAN DURAN VELILLA :-:

Alfonso XIII, números 1 al 7.—CORDOBA

A NUESTROS SUSCRIPTORES DE FUERA

Esta Administración les avisa que han sido puestos en circulación los giros para el pago de sus respectivas suscripciones, advirtiéndoles que en las **Letras** que les serán presentadas se consigna el tiempo que comprende dicho pago.

Para evitar los perjuicios de devolución de **Letras** se les ruega que atiendan el giro, sin otro aviso, haciendo efectivas las que les sean presentadas.

Gacetillas

La Academia de Ciencias

La Real Academia de Ciencias, Bellas Letras y Nobles Artes de Córdoba celebrará sesión ordinaria, esta noche, a las seis, en su local de la plaza del Potro.

El progreso en todos sus adelantos y manifestaciones ha obligado al hombre a gastar mayor suma de energías y a debilitar su organismo: causas que le conducen a una vejez prematura y a una vida de agotamiento moral y físico, cuya lozanía solo puede recobrarse con el Jarabe de Hipofosfitos Salud que, aprobado hace 32 años por la Real Academia de Medicina, no ha encontrado rival en ninguna de las partes del mundo. Como la eficacia de este poderoso reconstituyente de la sangre y del sistema nervioso ha despertado la codicia de algunos imitadores es conveniente fijarse si en la etiqueta exterior se lee con tinta roja Hipofosfitos Salud.

Conferencia

Esta tarde, a las cinco, se celebrará en el Salón de Actos de la Escuela de Veterinaria una conferencia a cargo del presidente del Ateneo Veterinario, quien disertará sobre el tema «Abasto de carnes y razas de carne».

El disertante se auxiliará de proyecciones cinematográficas.

El acto será público.

Existen infinidad de medicamentos para combatir la TOS, pero el más acreditado y universalmente conocido por sus buenos resultados, es la PASTA PECTORAL que prepara el Dr. Andreu de Barcelona.

Recobero furioso

En la posada de Vecenguerra el recobero Francisco García Prados agredió al mozo de la citada posada Sebastián Fernández Molina, causándole erosiones y contusiones en diferentes partes del cuerpo, de las que fué asistido en la Casa de Socorro.

Además, el iracundo Francisco causó varios desperfectos en los enseres de la casa.

Una pareja del cuerpo de Seguridad aplacó los nervios del recobero, quien ha sido puesto a la disposición del Juzgado correspondiente.

Géneros manchados por agua y barro se liquidan a bajo precio. Comercio de Tejidos y Novedades de FRANCISCO HIERRO ARAGON, calle *Ayuntamiento.—Córdoba.*

La Sociedad «Rubio»

La Sociedad musical «Rubio» ha trasladado su domicilio a la casa número 5 de la plaza de la Magdalena.

Para inaugurar el local ha organizado una verbena, que se celebrará esta noche a las nueve, acto al que hemos sido galantemente invitados.

Agradecemos la atención.

ENFERMEDADES DE LOS OJOS

Consulta y operaciones gratuitas para enfermos pobres.

Gondomar, 5, de 9 a 11 mañana.

Pérdida sensible

En Madrid ha fallecido a la temprana edad de quince años, la bella señorita cordobesa Elisa Riobóo y Ruiz de las Moras.

Enviamos a su desconsolada madre doña Carmen Ruiz de las Moras, hermanos y demás familia el pésame muy sentido por esta irreparable pérdida.

PALOMARES

FOTÓGRAFO

Brevedad en los trabajos.

D. HORNACHUELOS, 7. CÓRDOBA

Almanaque

Hemos recibido un artístico almanaque anunciador de los Motores Sangramo, de la Sociedad Nacional de Electricidad, representada en Córdoba por don Luis de las Morenas, en la calle de Braulio de la Portilla, número 2.

Agradecemos mucho la atención.

PIEL VENÉREAS Y SIFILITICAS

ANÁLISIS MICROSCÓPICOS

Clínica Berjillos

Consulta: de 11 a 1 y de 3 a 6.

Braulio Laportilla, 2.—Córdoba.

Teatro Circo

En breve, probablemente, empezará a actuar en el Teatro Circo del Gran Capitán la compañía de comedia Meliá-Cibrián, artistas que disfrutan de muchas simpatías en Córdoba.

ARRENDAMIENTO—Se arriendan desde el día los locales correspondientes a la planta baja de la casa núm. 2 de la calle Marqués de Boil. Para condiciones en la Joyería Moderna, calle Gondomar, o casa de Modas de Margarita Fernández, calle Victoriano Rivera, número 1 (antes Plata.)

Arma intervenida

Por carecer de licencia para hacer uso de armas de fuego se le ha intervenido una pistola de dos cañones a Francisco García Prados.

— CLINICA RONCAL —

ESPECIALIDAD: Garganta, Nariz, Oídos

Braulio la Portilla, 8, pral. — Córdoba

LABORATORIO.—Consulta de 1 a 5.

SECCION RELIGIOSA

SANTOS DEL DIA

Hoy: La Aparición de Nuestra Señora de Lourdes, San Valerio, obispo, y San Saturnino, presbítero, y compañeros mártires.—Mañana: Santa Eulalia, virgen y mártir.

JUBILEO CIRCULAR

Hoy y mañana en la iglesia del convento de Santa Ana, en sufragio de doña Pilar de la Barrera, cumplimiento de su disposición testamentaria.

EN LA CATEDRAL

En la Misa conventual predicará mañana el señor doctor don Andrés Caravaca Millán, Canónigo.

EN LOS PADRES DE GRACIA

Hoy séptimo día de la solemne novena que la comunidad de religiosos trinitarios dedica al Bautista de la Concepción.

Por la mañana, a las diez, exposición de Su Divina Majestad, Misa solemne con orquesta, bendición y reserva, terminándose con el canto del Himno trinitario.

Por la tarde, a las cinco, exposición de Su Divina Majestad, rezándose la estación y santo Rosario con letanía cantada; ejercicio de la novena con motetes cantados, sermón a cargo de un R. Padre Trinitario, bendición y reserva.

Los cultos de la mañana los costea doña Asunción Ruiz del Portal, por su difunto esposo don Carlos Carbonell.—Por la tarde, doña Angela de Alvarado, viuda de López, por sus difuntos padres y esposo.

EN LA ENCARNACION

Hoy, a las nueve de la mañana, se celebrará en dicha iglesia un aniversario que la Comunidad ofrece por el eterno descanso del alma de doña Dolores de la Bermeja. Por la tarde, a las cuatro y cuarto, con exposición de S. D. M., habrá ejercicio por la misma intención, costeado por una señora amiga de la difunta.

EN EL CARMEN CALZADO (Puerta Nueva)

Mañana segundo día de la devoción de los Santos Domingos en honor del Patriarca San José.

A las nueve habrá Misa de Comunión general. Por la tarde, a las seis, exposición de S. D. M., santo Rosario, ejercicio con gozos cantados y sermón a cargo del P. Fray Bautista Moreno, de esta residencia.

Costea estos cultos doña Antonia Vela, por el difunto esposo.

EN SAN PABLO

En esta iglesia, mañana segundo día de los Siete domingos a San José, haciéndose el ejercicio en la Misa de las ocho.

EN CAPUCHINOS

Mañana segundo día de los Siete domingos en honor de San José, durante la Misa de ocho y media.

Nuevo Restaurant Miguel Gómez

Calle Marqués de Boil (antes Morillos) 5

Teléfono 149

Plato del día: Cabrito a la pastoril.

Restaurant del Tourits'Bar

Victoriano Rivera (antes Plata.)—Teléfono 266.—Servicio esmerado y económico. Encargos a domicilio con prontitud.

— Bajo la dirección del acreditado cocinero D. PABLO BRUZO FUENTES —

— Plato del día: Huevos vestidos de corto. —

Viuda de José Barea

Abastecimiento de carnes

PRECIOS AL PÚBLICO.—Vaca con hueso, 3'50 ptas. kilo.—Id. sin hueso, 4'90.—Ternera con hueso, 3'80.—Id. sin hueso, 5'20.—Id. clasificada, 6'00; Macho, 3'[illegible]. Hueso de vaca, a 1'00 peseta.

DR. ROMAGUERA

GARGANTA, NARIZ Y OIDOS

Consulta de 1 a 4

Braulio de la Portilla, 4.—Teléf.º 474

CALLOS Y DUREZAS

CALLOS Y DUREZAS

CURAN siempre con Pomada IRIS. Una cajita basta. 75 cénts. Dr. Villegas.

Clínica de enfermedades de los ojos

DEL LICENCIADO

Gutiérrez Sisternes

Oculista de número por oposición de la BENEFICENCIA PROVINCIAL

Alfonso XIII, 53, (antes Liceo)

Horas de consulta: De 1 a 4 de la tarde.

FUMADORES Pedid papel marcas: Zaida, Batalla Puente Alcolea, y Barquero. Kiosco de la plaza Cánovas.

Señoras, Caballeros

Visitad los Grandes Almacenes de BENIGNO ALVARO PEREZ

(SUCURSAL DE PEREZ Y PARADINAS)

NO CUESTA TRABAJO Y GANARAN DINERO si antes de realizar sus compras comparan los precios TAN BARATISIMOS que se establecen en todos los artículos en beneficio de nuestros clientes al realizar nuestras ventas

AL CONTADO

NO EXIGIMOS QUE COMPREN. Nos interesa grandemente VEAN LOS NUEVOS PRECIOS.

Nuestra condición de Fabricantes en Barcelona y Almacenistas en Madrid, Barcelona y Salamanca nos permite vender al público con diferencias considerables sobre otros establecimientos.

DUQUE DE HORNACHUELOS, 6 Y 8

(c) Ministerio de Cultura 2006

POR TELEGRAFO Y TELEFONO

INFORMACION DE LA MADRUGADA

MADRID

Parte oficial de Africa

Incomunicación con Larache — El enemigo hostiliza posiciones — Hallazgo de cadáveres — La entrega de armas

El parte oficial de Marruecos facilitado esta madrugada en el Ministerio de la Guerra dice lo siguiente:

El alto comisario comunica desde Tetuán que están interrumpidas las comunicaciones con Larache a causa del temporal.

El comandante general de Melilla participa que la posición de Ras Medúa fué hostilizada por el enemigo intensamente,

A la vez los rebeldes encendieron grandes hogueras en la cima de los montes.

El enemigo fué dispersado por el fuego de nuestros cañones, sin que ocurriera novedad por nuestra parte.

El generral Berenguer, desde Dar Drius, da cuenta de que ayer se vió al enemigo por las proximidades de Tafersity y Ruidar.

También comunica que una pequeña columna que hizo una excursión por las inmediaciones del monte Jania, encontró un cierre de cañón de siete centímetros, una montura de caballo de oficial y el hierro de una camilla.

Fueron sepultados los restos de cuatro cadáveres.

El jefe de la posición de Monte Arruit manifiesta que en un reconocimiento que hizo la fuerza fueron hallados treinta y dos cadáveres imposibles de identificar, los cuales recibieron sepultura.

También se encontró un cerrojo de Maüser, doce cartuchos, un revólver Smith, una bolsa de moro con un tarjetero y un billete del Banco de España de 100 pesetas.

En la descubierta practicada por las fuerzas de la guarnición de Dar Azugaj se halló restos de dos cadáveres de soldados pertenecientes al regimiento de San Fernando.

El capitán de Policía indígena del Zayo ha recogido 2 800 cartuchos Maüser y un fusil Remigton.

Además un indígena que se presentó en la posición hizo entrega de 1.015 cartuchos Maüser.

El capitán de la Policía indígena de Yazanen participa que un moro al servicio de aquella oficina ha entregado dieciseis granadas de metralla, seis ordinarias y seis botes de metralla.

Se reune el Consejo de Ministros

A la entrada

El Jefe del Gobierno

A las cuatro y media de la tarde quedaron reunidos los ministros en la Presidencia para celebrar Consejo.

El señor Maura dijo a la entrada que el Consejo se reunía para trabajar.

No se—agregó—para qué se toman ustedes la molestia de venir.

—¿Será largo el Consejo?

—Yo creo que sí, pues tenemos necesidad de examinar muchos asuntos y a veces se originan largas discusiones sobre cuestiones de detalle.

—¿Cuándo se abrirán las Cortes?

—En cuanto esté preparada toda la labor que tenemos entre manos.

El ministro de Justicia

El señor Francos Rodríguez manifestó a los periodistas que daría cuenta al Consejo de un avance del presupuesto de su departamento.

Someteré también a la aprobación de mis compañeros varios expedientes de trámite y además creo que daremos el último vistazo al arancel

En cuanto a proyectos—continuó diciendo—examinaremos varios de los que tiene presentados el ministro de Hacienda.

Acerca de ellos discutiremos amplia pero serenamente.

Yo tengo ya bastante con la reorganización del Cuerpo de Prisiones y el asunto de los médicos forenses, pues el ministro de Hacienda tiene la pretensión de que estos no dependan de las Comisiones provinciales ni de los Ayuntamientos, sino del Estado.

Cierva

El ministro de la Guerra persistió en su actitud de no hablar y preguntó a los periodistas qué ocurría.

—Nada—se le contestó.

—Entonces agregó—no sé para qué quieren ustedes que un hombre tan perturbador como yo diga algo.

Matos

El ministro del Trabajo dijo que se ocuparía de la reorganización de los servicios de su departamento y del problema de la vivienda.

En este asunto—agregó — interviene también el presidente del Consejo.

Terminó diciendo que el problema de la vivienda era motivado por la escasez de ellas.

Después del Consejo

La nota oficiosa

El Consejo terminó a las ocho y media.

El Jefe del Gobierno se expresó en los siguientes términos:

Como ven ustedes el Consejo ha tenido bastante duración.

Mañana nos reuniremos a la misma hora para continuar las deliberaciones.

Tenemos asignados Consejos diarios y alternos, y ahora toca el turno a los primeros.

El ministro del Trabajo facilitó a la Prensa la siguiente nota oficiosa del resultado de la reunión:

Los ministros de la Guerra y Marina dieron cuenta al Consejo de diversos expedientes relativos a la adquisición de material.

El ministro de Gracia y Justicia presentó varios expedientes de indulto reglamentarios, que fueron aprobados.

El Consejo examinó la marcha de las negociaciones comerciales, exponiendo la situación el señor González Hontoria.

Se continuó el estudio de los proyectos tributarios presentados por el ministro de Hacienda.

Los proyectos de Cambó

Se establecerá un impuesto sobre el lujo

Un personaje político que dice conocer a fondo los proyectos tributarios redactados por el ministro de Hacienda ha dicho que en ellos se establece un impuesto de cinco mil pesetas anuales a los dueños de automóviles, otro sobre joyas de gran valor, otro de quinientas pesetas a los poseedores de títulos nobiliarios y mil pesetas a los que ostenten varios títulos.

Se establecerá otro impuesto por ostentación de pieles consistente en el 10 por 100 del valor de la prenda.

También pretende el señor Cambó que los senadores y diputados, al ser elegidos, cesen de percibir el sueldo que le pertenezca como funcion rios, puesto que tienen 600.000 pesetas para gastos de representación y este ahorro sigaificaría una gran economía para el Estado.

Lo que opina Romanones

En los círculos políticos ha sido objeto de mucho comentarios los proyectos relativos a tributación presentados por el señor Cambó.

Los proyectos son dieciocho y en todos ellos se establecen gravámenes sobre el lujo.

Varios periodistas visitaron al conde de Romanones para conocer su opinión acerca del asunto.

Desde hace mucho tiempo—dijo—conozco los proyectos del señor Cambó y estimo que están inspirados en un sentido ampliamente liberal, puesto que todos ellos van contra la fastuosidad y el lujo.

Creo que los proyectos del ministro de Hacienda serán muy combatidos.

Desde luego nuestro voto estará a favor de ellos.

En Cuatro Vientos

Bendición y entrega del aparato «Badajoz»

En el aerodromo de Cuatro Vientos se verificó el acto de bendecir el aeroplano que la provincia de Badajoz regala al ejército de Africa.

Actuó de madrina la Reina doña Victoria.

Asistieron a la ceremonia la Princesa de Salm Salm y sus dos hijas, la duquesa de Talavera, el ayudante del Rey coronel Zarco, el ministro de la Guerra, el capitán general de la región, el gobernador militar y numerosos jefes y oficiales del Cuerpo de Aviación.

Bendijo el aparato el obispo de Badajoz y después el alcalde de aquella ciudad pronunció un breve discurso ofreciendo la aeronave.

Le contestó el ministro de la Guerra.

Terminada la ceremonia varios aeroplanos se elevaron, haciendo preciosos vuelos a escasa altura.

Las operaciones

Preparativos para el avance sobre Alhucemas

Continúa haciéndose preparativos para la operación que ha de realizarse sobre Alhucemas.

Se estima necesario ciento veinte barcazas para conducir a la tropa y hasta el presente se lleva construidas sesenta.

Se prepara también una escuadrilla de hidroaviones.

En breve serán enviados a Melilla varios cañones de determinada calidad, que se utilizarán en el bombardeo del territorio enemigo.

Una estafa

Los autores son detenidos

En una joyería de la calle Preciados entraron un hombre y una mujer muy bien trajeados que eligieron alhajas por valor de tres mil pesetas.

Con los objetos hicieron un paquetito y rogaron al dueño del establecimiento que se lo reservase, pues irían a recogerlo cuando pasara un rato.

Poco tiempo después el dueño entró en sospecha y abrió el paquete, encontrando que le habían sustraido las alhajas por el procedimiento del cambiazo.

Varios dependientes salieron en persecución de la pareja, que fué hallada y detenida por la policía.

Se llaman Antonio Martín, de veinticuatro años y Dolores Quintero, de veinticinco.

Las alhajas fueron recuperadas y los estafadores conducidos a la Dirección de Seguridad.

Propósitos de Weyler

Se pudo prestar auxilio a los héroes de Monte Arruit

"La Correspondencia Militar" pone en labios de un amigo del general Weyler los propósitos de este de interpelar al Gobierno en una de las primeras sesiones de Cortes, para demostrar que se pudo prestar socorro a los héroes de Monte Arruit si el ministro de la Guerra hubiera atendido a las indicaciones que en dicho sentido le hizo el Estado Mayor Central.

DE MELILLA

Los prisioneros

Melilla.--Los soldados fugados del cautiverio que han llegado a la plaza han manifestado que los prisioneros que estaban en Axdir fueron trasladados al poblado de Kama.

Agregan que Abd el Krim de día en día pierde prestigio entre sus adiptos.

La aviación

Melilla.—La escuadrilla de aviación practicó reconocimientos por la desembocadura del Kert y Monte Mauro, advirtiendo la presencia de contingentes enemigos.

El alto comisario

Melilla.—Créese que en la próxima semana llegará a la plaza el alto comisario y que seguidamente se activarán los preparativos para la operación sobre Alhucemas.

PROVINCIAS

Almería

Movimiento sísmico

Almería.—A las ocho de la mañana se sintió en esta capital un movimiento sísmico, que tuvo poca intensidad y escasa duración.

No ocurrieron desgracias personales.

Barcelona

Presuntos agresores

Barcelona.—Comunican de Sabadell que han sido detenidos los paisanos Pedro Calvo, Jaime Vall y Francisco Codina por suponérsele autores de una agresión a la Guardia civil durante la celebración de las elecciones.

Una agresión

Barcelona.—En Tarrasa, cuando salían del trabajo varios obreros de una fábrica de hilados, fueron agredidos a tiros por un grupo de desconocidos.

Dos obreros resultaron con heridas de pronóstico reservado.

Cádiz

El «Isla de Menorca»

Cádiz.—Ha zarpado para Larache el vapor «Isla de Menorca», llevando a bordo numerosos jefes, oficiales, soldados y víveres.

Sábese que las fuerzas que operan en la zona de Larache han cazado más de 600 caballos salvajes.

EXTRANJERO

Italia

Huelga general en Nápoles

Roma.—Un despacho de Nápoles da cuenta de haberse declarado en huelga general los obreros del puerto.

Créese que se adherirán al movimiento los empleados de los servicios públicos.

Solución de la crisis

Roma.—El Rey ha ratificado su confianza al Gobierno dimisionario y este se presentará a las Cortes el día 16 del corriente.

El próximo consistorio

Roma.—Créese que en el próximo consistorio, que será presidido por el nuevo Papa y que se celebrará en el próximo mes de Mayo, serán nombrados cardenales los Nuncios de París, Madrid y Berlín, Ferreto, Tedeschini y Pacelli, respectivamente.

Uno de los tres nuevos purpurados será designado para ocupar la secretaría de Estado del Vaticano, en sustitución del cardenal Gazparri.

Francia

El Rey de España

Biarritz.—El Rey don Alfonso llegó a esta población, permaneciendo en ella varias horas y siendo objeto de entusiástica acogida.

El Rey, acompañado del duque de Miranda, recorrió la playa y visitó las obras que se efectúan para la erección del monumento a Eduardo VII, que se inaugurará dentro de unos días.

El Soberano español fué cumplimentado por las autoridades, marchando luego a San Sebastián.

DEL GOBIERNO CIVIL

Licencias

El gobernador civil ha concedido licencia de uso de armas y para cazar a los señores siguientes:

Don Ramón Roldán Sanz y don Antonio Diéguez Trigullos, de Córdoba; don Antonio Padilla Carrillo y don Rafaél Sánchez Delgado, de Iznájar; don Manuel Pérez Crespo y don Francisco de Paula Cuevas, de Villaviciosa; don Argimiro Martos Pedraza, don Francisco Zamora Cañadas y don Francisco Silva Capitán, de Villanueva de Córdoba; don José Ortos Jimena y don Mariano Belmez Jiménez, de Fuente Palmera; don Antonio Castro Ganancias, do Castro del Río; don José Llamas Cruz, de Rute; don José Durán Gamero, de Fuente Obejuna; don Miguel Vioque Gaitán, del Carpio; don Gustavo Panadero Almagro, de Cabra; don Eduardo Aranda Cárdenas, de la Granjuela, y don Antonio Rivera Velasco, de Villafranca.

La probidad de unos guardias

Los guardias del Cuerpo de Seguridad Sotero Serrano y Francisco Romero han hecho entrega a su jefe de la suma de cincuenta pesetas que les dió el detenido Francisco García Prados, a quien se le intervino una pistola de dos cañones en la posada de Venceguerra, después de cuestionar con Sebastián Fernández Molina.

Por la cantidad expresada el detenido intentó sobornar a los guardias para que éstos le dejaran en libertad.

El señor Suca Escalona ha felicitado a los referidos guardias por su edificante actitud.

Conductor

Ha solicitado se le conceda, previo examen, el título de chófer el vecino de Cabra José Dionisio Durán.

Traslado de presos

La Dirección general de Prisiones ha dispuesto el traslado a la Cárcel de esta capital de los presos en la de Posadas Antonio Virueta, Antonio de la Fé y Rafael Redondo Prieto.

Solicitud

El vecino de esta capital Francisco Damián Herrera ha solicitado autorización para establecer en el paseo de la Victoria una caseta de tiro al blanco.

Autorización

Ha sido autorizada para celebrar una verbena en su domicilio social la agrupación musical y coral denominada Rubio.

Visitas

Ayer visitó al señor Suca Escalona, en su despacho oficial, el concejal electo de este Ayuntamiento don Manuel Varo Repiso y el presidente de la Federación Gremial don José Carrillo Pérez.

REPRESENTANTE en esta provincia, D. Ricardo Jiménez López, Juan Rufo, 19.—Córdoba.

La mejor Cuchilla de Afeitar conocida hasta el día, se vende hoy en el establecimiento de Alfonso Tirado. Es superior a la Gillette, y tiene el limitado precio de 20 céntimos una; además si, por casualidad, alguna cuchilla no resultase buena, se devolvería su importe. — Cómprenla y se convencerán de su bondad. ALFONSO XIII Y DIEGO LEON.—CÓRDOBA.

Curación de la Hernia

¡Grandioso invento!

La HERNIA (quebradura) no se cura radicalmente en los adultos con *pomadas, parches, líquidos*, etc., etc Asegurar la *curación* con esos procedimientos, es un *solemne engaño*. El Instituto Moderno de Madrid, plaza Santa Ana, 11, GARANTIZA la contención radical de la HERNIA más voluminosa con el gran **invento Brinson** y lo somete al examen de todos los señores médicos. *El gran invento Brinsson*, última palabra de la Ciencia, permite los trabajos más rudos sin molestias; EVITA los peligros de la extranguiación.—*Los niños se curan* radicalmente.

Faja Brinsson

única en el mundo para los vientres *voluminosos caidos y operados.*

Usada en las principales «Clínicas» para las enfermedades del «hígado, estómago, matriz». El reputado herniólogo del **Instituto** estará en CORDOBA los días 13 y 14 del actual, visitando en el *Hotel Simón*, de 10 a 1 y de 3 a 6 tarde.

El INSTITUTO MODERNO es el UNICO en ESPAÑA para el tratamiento científico de la Hernia

Conferencia importante

Para las próximas fiestas de Carnaval se están recibiendo todos los días importantes remesas de todas clases de calzados para Señoras, Caballeros y Niños, en los modelos más elegantes y de solidez incomparable.

¿Quereis comprar buenos calzados con precios sin competencia? Efectuar sus compras en los Grandes Almacenes LA IDEAL, de FIDEL LACOBA, calle Reloj, 7. Precios fijos y al contado.

TEJAS PLANAS ALICANTINAS Depósito, fábrica de jabón «Santa María», Ollerías, sin número.—Escritorio. Domingo Muñoz, 4, Córdoba.

CEMENTO ALEMAN.—Clase superior. Almacenes Santa María, Ollerías, sin número.—Córdoba.

Ladrillo barato Almacenes y fábrica de jabón «Santa María», Ollerías, sin número. Escritorio, Domingo Muñoz, 4.—Córdoba.

—SARNA—

Sin baño la cura rápidamente el ANTISARNICO MARTI

Su consumo es extraordinario por sus maravillosos resultados.

De venta en todas las Farmacias.

J. VIOLA ÚNICO ÓPTICO -EN CÓRDOBA-

Buen surtido de gafas, lentes, barómetros, termómetros, brújulas, &. Postales y flores artificiales.

Sarna Roña

Se cura cómodamente en diez minutos sin baño, con el

Sulfureto Caballero

De venta en droguerías y farmacias.

En Córdoba: Centro Técnico Industrial y Farmacia J. Fuentes, D. Hornachuelos, 10

Farmacia. En el importante pueblo de Belmez (Córdoba) se vende la acreditada farmacia de la Viuda de Rodríguez Gómez.

Para tratar: Dirigirse a dicha señora.

Academia Torres

CARRERAS MILITARES Y CIVILES

Fundada en 1907 por el Teniente Coronel de Caballería **D. Benito Torres Linares**

HOY BAJO LA DIRECCION DE

D. FEDERICO A. FERNANDEZ Y ESPINOSA de los MONTEROS

CON LA COOPERACION DEL SIGUIENTE PROFESORADO

D. Juan Sáez de Haro, Teniente Coronel de Caballería.
» **Miguel González Hernández,** Teniente Coronel de Caballería.
» **Salvador Fernández de Arellano,** Capitán de Infantería.
» **Federico Martín Moscoso,** Capitán de Caballería.
» **Angel Baena Iribarren,** Licenciado en Ciencias.
» **Rafael Serrano Conde,** Oficial del Cuerpo de Correos.
» **Alejandro González-Olivares,** Profesor Mercantil.
» **Juan Alvarez de Sotomayor,** Capitán de Infantería.
Capellán: **D. Alfonso Adamuz Monilla,** Presbítero.

INSPECTOR de ESTUDIO e INTERNADO, D. Mariano Giménez López

En las diferentes convocatorias para ingreso en las Academias Militares a que han concurrido nuestros alumnos, hemos obtenido **72 plazas**, entre ellas los números **2** y **5**, respectivamente, de las promociones que ingresaron en Ingenieros en 1907 y 1908 y el número **8** en la de Artillería, promoción del 1916.

La mejor garantía que puede ofrecer nuestro sistema de enseñanza son los resultados obtenidos en todos los ramos de preparación a que esta Academia se dedica.

Preparación para Carreras militares, Marina, Ayudantes y Sobrestantes de Obras Públicas, Estadística, Geómetras, Telégrafos, Correos, Peritos Agrícolas, Carrera de Comercio, Bachillerato, Contabilidad, Dibujo, Francés, Inglés, Italiano, etc.

INTERNADO Ramírez de Arellano, 7.—CORDOBA

ANTISÁRNICO

Cura la sarna (roña) en 24 horas. No quema la piel ni precisa baño.

Frasco, 4'50 ptas.

Píldoras Febrífugas

Infalibles contra toda clase de calenturas (tercianas, cuartanas, palúdicas, etc.)

Caja, 3 pesetas

Laboratorio **ORBI** TORTOSA

PURGANTE

Puramente vegetal, depurativo, antibilioso, no irrita. Sabor agradable. Muy eficaz

Sobre, 25 cénts.

SELLO

Contra los dolores de cabeza, muelas, oidos, reumáticos y especiales de la mujer.

Caja, 30 céntimos.

REPRESENTANTE en Córdoba D. JULIO FERNANDEZ COSTA, Comedias, 13

SIEMPRE EL METRO

Lea V. con interés estos renglones y le servirán de provecho, pues parecen broma y son grandes verdades.

¿Quién corta el bacalao vendiendo barato en Córdoba? EL METRO.
¿Quién vende el jamón al precio del bacalao? EL METRO.
Cliente que compra una vez repite siempre por verdadera conveniencia.
¿Quién vende novedades de Señora a precios de ocasión y saldo? EL METRO.

¿Quién es EL METRO? Una casa que en pañería vende buenos cortes de trajes para caballero, por poco dinero.—Todo comprador de esta casa observará que es la que tiene la venta más activa. ¿Por qué será?

PRECIOS FIJOS. — Pagos sobre mercancías

Casa Central, MARMOL de BAÑUELOS, núm. 2. — Sucursal, SAN AGUSTIN, núm. 44

CHOCOLATES FINOS Hijos de Zuricalday BILBAO Casa fundada en 1830

Sotés Garay y Compañía

Representante general en Córdoba y su provincia

VALERIANO ORTEGA BLANCO, Jurado Aguilar, 3

Depositarios para la venta al por mayor en la provincia RUANO HERMANOS, Plaza España, sin número Córdoba.

¡Los sordos oyen!

La sordera vencida por la electricidad

¡Grandioso invento!

Con el Aparato ACUSTICO-ALEMAN, todos los sordos OYEN en el ACTO, los sonidos más imperceptibles. El ACUSTICO-ALEMAN, es el invento más grande de este siglo, y está aprobado por los más eminentes especialistas. *Modelos* perfeccionados, últimamente recibidos. El Representante exclusivo de la *Casa Alemana*, estará en CORDOBA los días 13 y 14 actual en el *Hotel Simón*, de 10 a 1 y de 3 a 7 — *Folletos gratis.* Tipo extraordinario. Ultima creación alemana. *Casa en Madrid:* plaza Príncipe Alfonso, 11. *Instituto Moderno.*

URBANIZACION DE BELLA-VISTA

(CIUDAD-JARDIN)

Venta de Solares y construcción de CHALETS a plazos

Razón: San Felipe, 11, de 9 a 12 y de 3 a 7

Leche condensada

MARCA

LA LECHERA

Reune todas las ventajas de la leche fresca, sin ninguno de sus inconvenientes.

De venta en Farmacias, Droguerías y Ultramarinos.

Ministerio de Cultura 2006

AGUAS MINERALES NATURALES DE

CARABAÑA

Purgantes
Depurativas
Antibiliosas
Antiherpéticas

Propietarios: Viuda é Hijos de R. J. CHAVARRI.-Dirección y Oficinas: LEALTAD, 12.-MADRID

APARTADO -- Núm. 563 --

COMPAÑIA COMERCIAL IBERICA

TELEGRAMAS SERUZAN.—Madrid.

AVENIDA DEL CONDE DE PEÑALVER, N.º 24.—MADRID

PRODUCTOS QUIMICOS E INDUSTRIALES

SUPERFOSFATOS — SULFATO DE COBRE — SULFATO DE AMONIACO — etc., etc.
ÁCIDO SULFÚRICO — ACIDO NÍTRICO — HIPOSULFITO DE SOSA — etc., etc.
COLAS Y GELATINAS — AZUL DE ULTRAMAR — TEJIDOS «TEXTILOSE» — etc., etc.

SACQUERIO «TEXTILOSE» PARA TODA CLASE DE ENVASES

ABONOS COMPUESTOS Y SULFATO DE COBRE «PEÑARROYA»

Sales de Potasa de la Alsacia: Productos Químicos industriales de los establecimientos KUHLMANN (París.)—Productos Farmacéuticos de Usines de L'Allondon (Ginebra.) **Agencia exclusiva de ventas**

Depositario: JOSÉ CAÑETE Y DEL ROSAL.--AVENIDA de CANALEJAS, 10.-Córdoba

---

REUMATISMO — GOTA — ARTRITISMO — ARENILLA — CALCULOS

PIPERAZINA MIDY

Los que sufren REUMATISMO, GOTA, ARENILLA, CÓLICOS NEFRÍTICOS, ARTRITISMO y otros males producidos por el exceso de ACIDO ÚRICO no vacilen y recurran a la

PIPERAZINA MIDY

granular efervescente el DISOLVENTE ÚRICO y ANTISÉPTICO URINARIO MAS PODEROSO por su gran riqueza en principio activo

EXIGIR SIEMPRE COMO GARANTÍA EL NOMBRE MIDY

La piperazina es un producto bien definido é inscrito en las farmacopeas.

EMULSION MARFIL AL GUAYACOL

DE ACEITE PURO de HIGADO de BACALAO con HIPOFOSFITOS de CAL y de SOSA AL GUAYACOL

Premiada en las Exposiciones de Alejandría e Internacional Permanente de Barcelona, con el Gran Premio y Medalla de Oro

Los innumerables certificados de Médicos eminentes que aconsejan el uso de la EMULSION MARFIL AL GUAYACOL, y los MILES DE ENFERMOS que HAN CONSEGUIDO SU CURACION con el uso de este medicamento, son la mejor garantía que pueden desear los que tengan necesidad de combatir el ESCROFULISMO, RAQUITISMO, CATARROS, BRONQUITIS CRONICAS, TOSES rebeldes y DEBILIDAD GENERAL. La EMULSION MARFIL AL GUAYACOL engorda y fortalece a los niños, desarroyando su sistema óseo. Es el mejor reconstituyente en las convalecencias y estimula poderosamente el apetito.

Este acreditado y extendido preparado está analizado y aprobado por los Departamentos e Inspecciones de Higiene y Sanidad de España y de todos los paises Hispano-Americanos, estando también autorizada su introducción en éstos; en todos los cuales goza de una gran preferencia sobre los preparados similares de las demás marcas.

De venta en todas las Farmacias de España y América

LA ESTRELLA

Seguros de Incendios. — Seguros sobre la Vida.
Seguros de Accidentes del Trabajo, respondiendo del riesgo de hernias y responsabilidad civil.—Seguros de paquetes por ferrocarril.

Subdirector: Antonio Conrotte, Plaza del Angel, 8 (San Hipólito)-Córdoba

---

ELIXIR ESTOMACAL

de Saiz de Carlos (STOMALIX)

Es recetado por los médicos de las cinco partes del mundo porque tonifica, ayuda á las digestiones y abre el apetito, curando las molestias del

ESTÓMAGO É INTESTINOS

el dolor de estómago, la dispepsia, las acedías, vómitos, inapetencia, diarreas en niños y adultos que, á veces, alternan con estreñimiento, dilatación y úlcera del estómago, etc. Es antiséptico.

De venta en las principales farmacias del mundo y en Serrano, 30, MADRID, desde donde se remiten folletos á quien los pida.

ULTRAMARINOS FINOS

Antonio Bustos Rodríguez
Valladares, 9.—Teléfono 352

Chocolate de Astorga, de Santa Teresa de Jesús, libra con 400 gramos, 1'45 pesetas, cada libra contiene una preciosa servilleta de hilo; higos de Fraga, caja de cinco kilos, 6 pesetas; galletas surtidas, de calidad superior, la media caja, 4'00; dátiles moscatel, 3'50 kilo; pandehigo con almendra, trozo de un kilo, 1'30; id sin almendra, 1'00; orejones, 4'50 kilo; pasas imperiales, 3'50; higos de Lepe, 0'90. caja de 10 kilos, 7'75; tomates, lata de medio kilo 0'50; idem de 1 kilo 250 gramos, 1'10; jabón verde 1.ª, del Chimeneón, 0'90; la arroba 10 pesetas; manteca del Reino Flores de Asturias, 5'75; queso de bola, calidad superior, 7'00; idem Manchego, legítimo de Herencia, fresco, 5'50; idem en aceite, añejo, 6'75.

Extenso surtido en conservas de pescados y vegetales.— Precios muy limitados en todos los artículos y rectitud en pesas y medidas.

Casa especial en sus cafés, tostados a diario, de Puerto-Rico, Caracolillo y Moka a 8 pesetas kilo.

Se sirve a domicilio.—2 por 100 de descuento llegando la compra a 25 ptas.

FERNANDO GUIJO
Dentista
GONDOMAR, sin número

Au Corset Français

Se hacen corsés sobre medida. Elegante corsé forma Imperio. Fajas higiénicas para descansos y enfermedades del vientre o riñón, aprobadas por los médicos. Gran surtido en géneros de alta novedad, tanto en telas como en adornos. — Esta casa tiene los mismos adelantos de las corseterías de París.

Alfonso XIII, 38.—Tel. 93.—Córdoba

Autos, motos y maquinaria en general usan siempre para su limpieza «BOTON EGRAF». Gran economía, facilidad para el transporte. Se venden paquetes patentados de 5 kilos en todas las ferreterías, casas de maquinaria y garage. Representante Antonio del Pozo. Reloj, 1.

Propietarios y Patronos

Asegurad a sus criados y obreros, cocheros, carreros, chafleurs, de los accidentes del trabajo, incluso la hernia y de responsabilidad civil, en la Sociedad de Seguros LA ESTRELLA que tiene excelente servicio médico farmacéutico y se hace responsable del pago del subsidio, indemnizaciones por los accidentes que tenga, aprima equitativa, relevando al patrono de la responsabilidad que la Ley les impone.

Organización en toda la provincia, Subdirector Antonio Conrotte y Barbero. Oficinas en Córdoba, Plaza del Angel, 8 (San Hipólito).

Matrimonios Divorciados

¿Cual es el enemigo que os separa y se opone a vuestra eterna felicidad?.

LAS GANAS, este maldito emblema que obstentais que caracteriza vuestra vejez y desilusión.

Usando el maravilloso VISOGIL surgirá de nuevo el estélite de vuestra dicha.

Se vende en Farmacias y Droguerías.

Depositario D. Juan J. Parejas, Pitero, 3.

SE VENDE un automóvil Mercedes, seminuevo, a precio muy conveniente. Para verlo, casa «Sánchez Hermanos», Duque Hornachuelos, 12 cuplicado.

Carros de paja

Para pedir carros de paja en buenas condiciones, de cien arrobas, sin falsificarlos, pedirlos a Rafael Gavilán, Mayor de San Lorenzo, 196.—Teléfono 37.

A. ORTEGA.—Masajista

Gabinete de masaje manual, :: mecánico y eléctrico ::
Santa Victoria, 2.— Córdoba

Venta de leche

Se vende leche de cabra, por cuenta del cosechero, de superior calidad, por tarde y noche, en la calle Montemayor, 8 Teléfono, 441.

Huevos. frescos de campiña se venden en la calle de Góngora, núm. 11.

Se desea comprar casa sin corredor, de 18 a 20 mil pesetas, Razón Huerto de San Andres, núm. 17.

Se vende cama de madera, de matrimonio, tocador cerrado y cómoda, Encarnación Agustina, 16.

CORSETERÍA MADRILEÑA

Especialidad en Corsés-Fajas.—Fajas y Corsés Rectos.

No hacer ningún encargo sin antes visitar este establecimiento

LIBRERIA, 14.-CORDOBA

Se venden dos mostradores de madera, seminuevos con 1'30 metros de largo, tableros de mármol blanco, en la Zapatería Mordevna. Fernando Colón, 3. Córdoba.

Casa en la Sierra Se arrienda por años un piso de nueva construcción en la finca Santa Inés. No se admiten enfermos. Razón, Lucano, 10.

POR RETIRARSE del negocio se realizan con grandes rebajas de precios todas las existencias del establecimiento de calzado «LA MUÑECA», calle Alfaros, núm. 54 y se vende la estantería, mostrador escaparate y muestra. Se advierte al público que todo el calzado de esta casa es superior, de buena calidad, cocido, sin relleno de carton. A faros 54

A 1'75 ESTUCHE de papel tela, 50 cartas y 50 sobres. Solo podrá usted adquirirlo en la afamada Papelería de moda Agencia Polo, calle Alfonso XIII, 48. Córdoba.

Cajones. Se venden en la Papelería de moda Agencia Polo. Alfonso XIII 48.

Se arrienda. casa de campo en Cerro Muriano amueblada frente a la estación por años o por temporadas. No se admiten enfermos contagiosos. Razón Torres Cabrera, núm 2, D.

Señoras, modistas ya se estan recibiendo en la Librería Luque los figurines de primavera y verano. Enorme surtido. Calle Diego León, 8, junto al Instituto.

Aviso importante

En la calleja de Heredia, núm 14 se restauran y se barnizan de muñequilla toda clase de muebles, se hace toda clase de tapicería y se echan asientos de rejilla.

ESCABECHES de Albo, Santoña se acaban de recibir importantes partidas para la presente cuaresma en latas de un kilo 1,2 y 1,4 Bonito, latas de 6 kilos extra, 20 pesetas; id, idem de 3 kilos 11 pesetas; Id. Idem de 5 kilos superior, 10 pesetas; Atun Id, de 5 kilos, 9 pesetas; Bonito por kilos a 2'50

JOAQUIN CASTILLA.—Horno del Cristo y Batanero, 2. Teléfono 295.

Primera Comunión

Acaba de recibirse un importante surtido en devocionarios, estampas, rosarios y estuches con rosarios, en la papelería de Moda Agencia Polo.

Los Jueves día de moda a cada comprador se le hará un precioso regalo segun la importancia de su compra.

Unica casa que vende barato verdad

Papelería de Moda.—AGENCIA POLO.—Alfonso XIII 48 Teléfono 314.

Arrendamiento Se hace desde el día de buenos graneros en la calle Cardenal Toledo, núm. 3, donde informarán.

Dehesa se oyen proposiciones en la calle Gongora, 32, para el arrendamiento de Moroquil alto, conocido vulgarmente por la Gorgoja, en la parte que linda con el Encinarejo, cercado de las Pitas y vereda pecuaria de Córdoba la Vieja.

Venta de leche

Por cuenta del ganadero y a precio sin competencia, se vende leche de inmejorable calidad, en la calle Rodríguez Marín, 19, (antes Esparteria). 5—1

Pérdida. El día 2 de Febrero y de la finca del Bejarano se ha extraviado una lechona de dos meses, con una arroba próximamente, herrada con una L en la paletilla i quierda; se suplica al que sepa su paradero avise en la plaza de San Agustín, núm. 14. y se le gratificará. 2—1

Se ofrece de 5 a 8, persona práctica en teneduría de libros, para contable, auxiliar de correspondencia a máquina, o secretaria particular. Razón, Plaza San Pedro, núm. 26. 10—8

Se vende una gran casa en sitio muy centrico y garage en plazuela. Dicha casa se encuentra entre el Gran Capitan y la Victoria Razón Barroso, núm. 6 (Calleja). 3—1

Fajas higiénicas

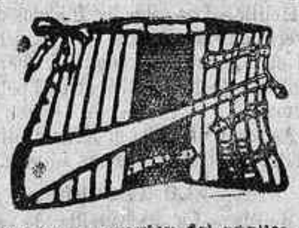

Llamamos la atención del público para que no confunda esta casa con otras que se anuncian desconociendo la confección de estas fajas, únicas aprobadas para la curación de enfermedades del vientre y premiadas con este objeto por el Jurado de la Exposición Regional.

Se hacen corsés a medida.
No equivocarse:
Leonor Vázquez de Corredor
POMPEYOS, 5—CORDOBA.

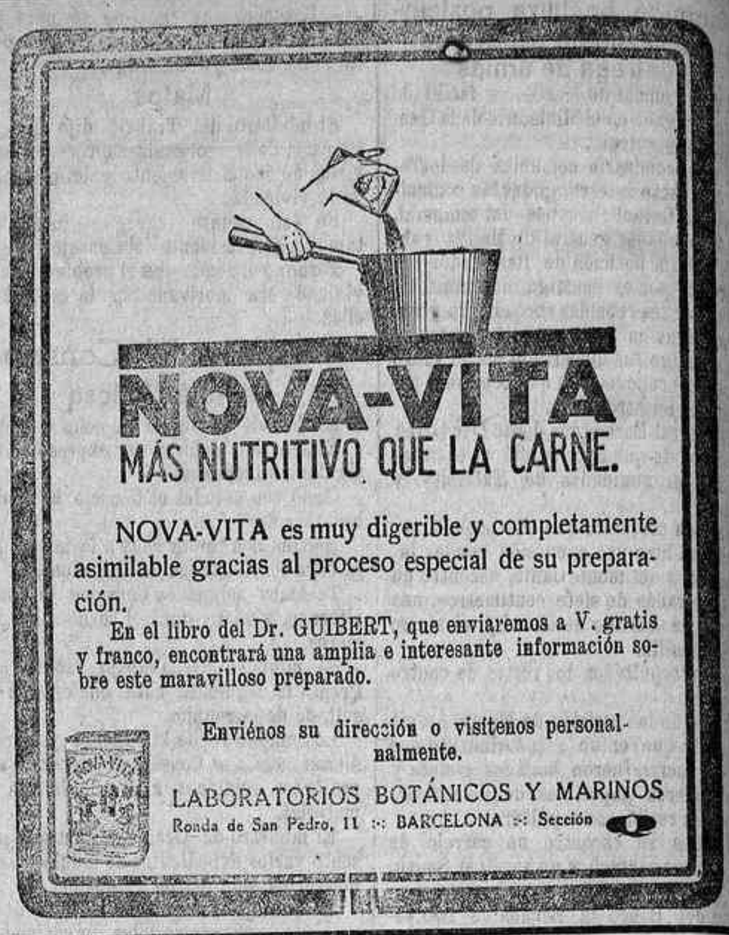

MUTILADOS

Brazos y piernas artificiales, los más perfeccionados que se han producido a raiz de la guerra europea. Automáticos, impermeables, modelos del gran especialista francés A. CLAVERIE de París. Magnífico catálogo ilustrado. Mandad hoy mismo vuestro nombre y dirección bien clara y legiblemente a la Agencia Cebrián, Lauria, 26.—Barcelona, y lo recibireis completamente gratis y con absoluta reserva.

Se arrienda. Desde el día un piso alto, y un portal para industria. Darán razón Puerta del Rincón, núm. 90. 6—1

Almoneda se hace de muebles, pinturas, estatuas, alfombras y muchas cosas más Emilio Castelar, 69 4—1

Se arrienda por temporadas o por años, un piso alto en la casade recreo de la finca el «Duende», y se vende un coche manola con cierre de cristales, Para precio y condiciones, Alfaros, núm. 26. 3—2

Arrendamiento desde el día, para obejas o cerdos, se arriendan los pastos de la finca Piquín, próxima a las Ermitas. Para entenderse, con el arrendador don José Flores Porras en la misma finca 4—2

Se arrienda local para automóvil, coche o cosa que convenga en el Paseo de la Ribera, núm. 5. En la misma casa se arrienda un piso. 6—2

SE VENDEN naranjos ingertados, dando fruto, y un motor a gasolina semi-nuevo de caballo y medio, funcionando. Caño, 43. A. Martínez. 30—27

Taquigrafía. Clases diarias. Tomás Conde, 6 pral., precios módicos 8—4

Arrendamiento

En la Huerta chica se arrienda la casa y pabellon, completamente amueblados, luz eléctrica y agua. Dará razón don Marcelino Aguilar. Pabellones San Rafael, 2.º Grupo. Bajo, núm 4. 4—

Ladrillos. Se venden a 69 pesetas millar sobre vagón Cercadilla Darán razón en la calle Angeles, número 3. Córdoba. 5—

Se arrienda desde el día un local propio para tienda o cocina en la calle Ambrosio de Morales, 1, darán razón en la sastrería de Lubián. 4—

Solar. Se vende uno magnífico con 600 metros cuadrados de superficie, 25 idem de fachada y 23 idem de fondo, en la calle Reyes Católicos, prolongación derecha del Gran Capitán. Informarán García Lovera, núm. 6. 10—

ARRENDAMIENTO se hace de cuatro pisos modernos en la calle Pérez Galdós, núm. 8 (prolongación del Gran Capitán) y de una casa en la calle Emilio Castelar, 69. En la misma darán razón de todo. 10—

SE ARRIENDA por temporada o por años una casita de recreo en la finca de Ballesteros Para informes Santa Isabel, 8 30

ALMACEN DE MADERAS
de todas clases y MAQUINA de ASERRAR de
JOSÉ MANUEL MORALES
Ollerías, núm. 35. Córdoba

¡OLIVAREROS!

Resuelto el problema de labrar bien y barato
Emplead el tractor

Cletrac

tipo tanque, y os convencereis.

PRIMER PREMIO EN EL CONCURSO OFICIAL DE SEVILLA

Agente para Córdoba: **José Ruano Ruano, Ingeniero, Gran Capitán, 31.**

IMPRENTA DEL DIARIO DE CORDOBA

20-GARCÍA LOVERA-20

Establecimiento Tipográfico el más antiguo y acreditado de la capital y la provincia, y el que dispone de más elementos.

Se hacen con prontitud y según los últimos adelantos en el arte de imprimir, toda clase de trabajos de lujo y corrientes, a precios sin competencia.

Especialidad en carteles de toros y teatros, impresión de cintas; facturas a una y varias tintas; esquelas de defunción y recordatorios desde lo más modesto á lo de mayor lujo; participaciones de enlace, Misa nueva, nacimientos, etc.; modelación para los Ayuntamientos, Hacienda y Militares; cartas; impresión y encuadernación de libros y prospectos de todas clases.

20-GARCIA LOVERA-20

Grandes almacenes de papel y maquinaria modernísima.

(c) Ministerio de Cultura 2006