



# TALLER - DE - CONSTRUCCION DE REBOREDO Y TELJEIRO EBANISTAS

Se construyen con esmero, economía y prontitud toda clase de retablos y todo lo concerniente a iglesias, como son: confesionarios, oratorios etc., etc. También se construyen toda clase de muebles de lujo tales como armarios de luna, despachos, comedores, dormitorios y todo lo que se refiera al ramo de construcción.

NO CONFUNDIRSE.—Ruanueva, 12.—LUGO

## Jesús García Gesto

Procurador de los Tribunales y Corredor de Comercio

Se encarga de la gestión de toda clase de asuntos relacionados con ambas profesiones.

Compra y venta de valores cotizables en Bolsa.

CASTELAR, 6.—LUGO.

## H. MANSO

Médico-Cirujano y Odontólogo  
(DENTISTA)

ARMAÑA, 3 Y 5, 2.º

La última palabra

Nos referimos a una nueva y excelente preparación de Emulsión «DOS PESCADOS» (marca registrada) la que compete con todas, las extranjeras y españolas, tanto en calidad como en precio.

Depositarlos: por menor, Farmacia y Laboratorio de Iglesias.

Por mayor, Droguería de Iglesias y Compañía.

Emulsión  
"DOS pescados"  
(Marca registrada.)



# C. G. le Trasatlántique

Vapores correos franceses a gran velocidad

Servicios directos desde el puerto de la Coruña:

A la Habana y Veracruz

El 23 de Febrero el vapor ESPAGNE.  
A la Habana, Nueva Orleans y San Francisco de California  
El 22 de Febrero el vapor SAINT LAURENT.  
A Puerto Plata y Santiago de Cuba.  
El 22 de Febrero el vapor HAITI.

A la Habana, Tampico, Veracruz y Puerto Méjico

Admiten pasajeros de 1.ª, 2.ª, 3.ª preferencia, 3.ª ordinaria y carga.

Todos los vapores admiten pasajeros de primera, segunda y tercera clase, que deben de presentarse en la Agencia de la Compañía dos días antes de la salida, avisando de antemano para reservarles cabida.—Para informes de pasaje y carga:

Nicandro Fariña.—LA CORUNA

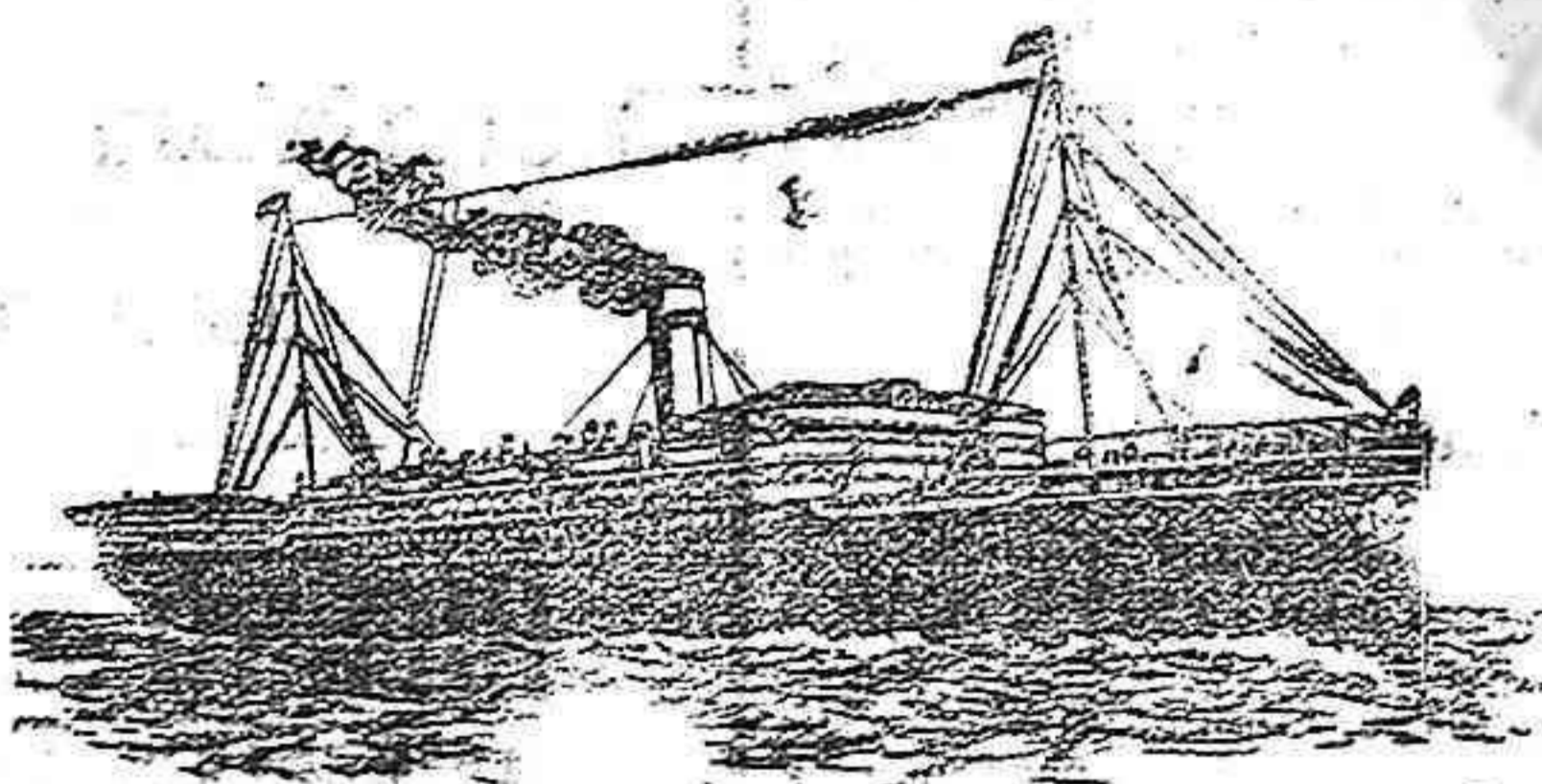

## Lloyd Real Holandés

Compañía de vapores correos

Al Brasil y Río de la Plata

Próximas salidas de la CORUÑA para RÍO JANEIRO, SANTOS, MONTEVIDEO y BUENOS AIRES

Vapor rápido ZEELANDIA, el 7 de Febrero  
Vapor rápido HOLLANDIA el 21 de Febrero

Admiten pasajeros de 1.ª, 2.ª y 3.ª clase

Provistos de telegrafía sin hilos (sistema Marconi) y de las más modernas instalaciones

Los pasajeros deben presentarse provistos de los documentos que exigen las disposiciones vigentes con DOS DIAS DE ANTICIPACION.—El Cosignatario,

R. RAIMUNDO MOLINA, Marina, 22.—La Coruña  
Representante general de la Compañía en España.

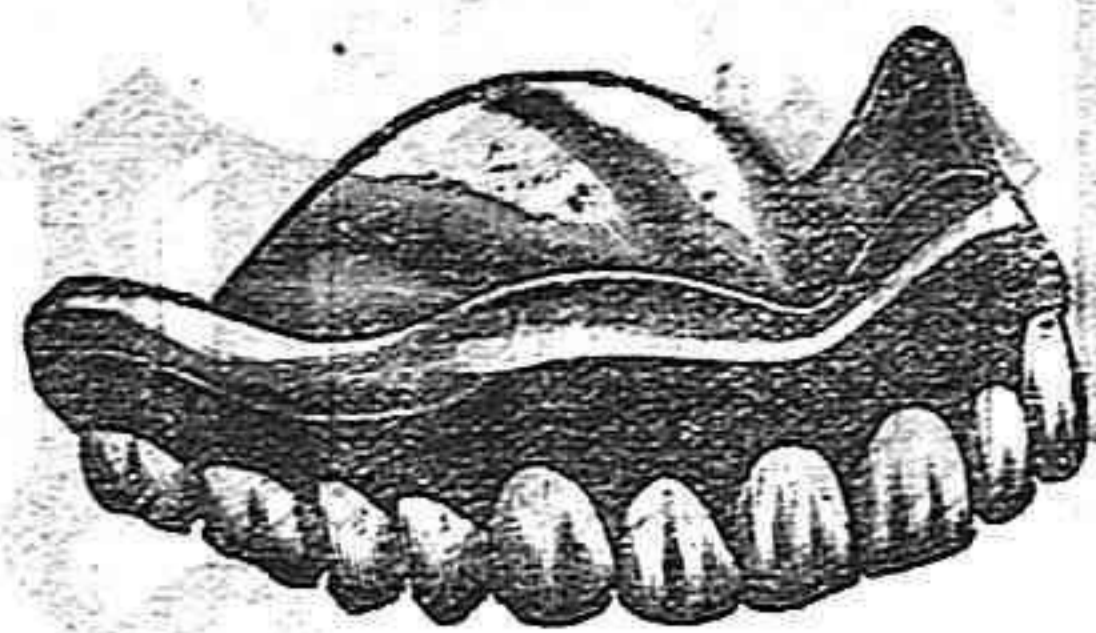

## Licenciado :: :: VALLINA

Odontólogo ◯  
(DE LA)

## Beneficencia Municipal :: :: :: (Dentista)

Especialista en las enfermedades de la boca y dientes, y en todos los trabajos de la moderna Odontología, como son: dentaduras artificiales, orificaciones, incrustaciones de porcelana y oro, y puentes del mismo metal.

Gabinete aséptico.—Rigurosa esterilización del instrumental.—Extracción sin dolor ni peligro.

CONSULTA DE 9 A 1 Y DE 3 A 7  
EMILIO CASTELAR, 1, 2.º

:: Frente al Banco de España ::

## Compañía Anglo-Argentina y Houlder Line (reunidas)

Vapores rápidos a Montevideo y Buenos Aires provistos de dos hélices y telegrafía sin hilos.

Próximas salidas de La Coruña para Montevideo y Buenos Aires.

LA NEGRA  
10 de Febrero de 1914

Precio del pasaje en tercera clase: 176 pesetas incluidos los impuestos.

Admite pasajeros de primera y tercera clase.

Para informes: Agencia general en La Coruña.

Vinda de H. Hervada, Real, 14

## !Lea y aprenda!

—Aburrimiento dice usted? No piense en ello. No tiene usted si no cojer un tomo de **La Joya del Hogar**

y el sacude al momento la pereza. Hojee su primera parte y en ella encuentra el medio de conservar la salud.

Vea V. la parte siguiente y se le presentará lo que más debe preocupar a una persona: su higiene y belleza. Puede tenerse por descontado que el que practique los preceptos que enseña esta parte del libro, aunque no quiera, ha de ser una imagen de lo más bello.

A continuación se halla una sección dedicada a fabricar dulces, que parece que se están comiendo, y licores que despiden aromas de néctar divino. Luego, si la nostalgia persiste, ensaya V. las partes de aseo de la casa, sección de recreo, laboratorio casero, arte culinario, que presenta guisos hirvientes y humeantes y... si quiere saber más, en las librerías, por 3 pesetas, se lo dirán.



## COMPANIAS HAMBURGUESAS

PUERTO DE LA CORUÑA

LÍNEAS DE VAPORES CORREOS RÁPIDOS

Pasajes de 1.ª, 2.ª, 3.ª preferente y 3.ª clases

Servicio de SUD AMÉRICA

Próximas salidas para RÍO JANEIRO, MONTEVIDEO Y BUENOS AIRES

|              |                          |
|--------------|--------------------------|
| 21 de Fbro.. | Rápido BLUCHER.          |
| 7 de Marzo.  | Rápido KONIG WILHELM II. |
| 21 de id.    | Rápido CAP VILANO.       |

Servicio de CUBA Y MÉJICO

Próximas salidas para LA HABANA, VERACRUZ Y TAMPICO.

|              |                                |
|--------------|--------------------------------|
| 21 de id.    | Rápido KRONPRINZESSIN Cecilie. |
| 7 de Marzo.  | Rápido CORCOVADO.              |
| 21 de Marzo. | Rápido FUERST BISMARCK.        |

Dada la reputación de estos magníficos vapores, se recomienda pedir cabida con la posible anticipación.—Dirigirse para informes a los Agentes generales en la Compañía.

EDUARDO DEL RÍO Y C.ª, Cantón pequeño, 9 y 10.—LA CORUÑA

## COMPANIA del PACÍFICO

VAPORES CORREOS INGLESES

Salida de LA CORUÑA cada dos lunes, y de VIGO al día siguiente para Río Janeiro, Montevideo, Buenos Aires, Punt Arenas, Valparaíso y otros puertos del Pacífico hasta el Callao.—Próximas salidas:

| Vapor Orizaba | Salida de La Coruña | Salida de Vigo |
|---------------|---------------------|----------------|
| > Orduña      | 9 de Febrero        | 10 de Febrero  |
| > Orissa      | 23 de >             | 24 de >        |
| > Ortega      | 9 de Marzo          | 10 de Marzo    |
|               | 23 de >             | 24 de >        |

Todos de gran tonelaje y de dos hélices.—Admiten pasajeros de 1.ª, 2.ª y 3.ª clase. La conducción a bordo en lanchas de vapor de los pasajeros y de sus equipajes, es por cuenta de la Compañía.

Tienen alumbrado eléctrico en todos los departamentos, salones para Señoras, fumadores, bibliotecas, cuartos de baño, cámaras frigoríficas, banda deica y todos los adelantos.

Para el servicio de pasajeros de tercera clase se embarcan en La Coruña y Vigo camareros y cocineros españoles y las comidas son condimentadas al estilo del país.

Agentes generales de la Compañía,

Sobrinos de José Pastor

Dirección en La Coruña: Plaza de María Pita, núm. 12.

Dirección en Vigo: Velázquez Moreno, núm. 1.

## NELSON-LINES

Vapores rápidos al Río de la Plata

Salidas quincenales fijas para Montevideo y Buenos Aires.

Autorizada por la Dirección general de Comunicaciones de España para la conducción de correspondencia.

Próximas salidas de la Coruña y Vigo, para Montevideo y Buenos Aires.

| Vapores          | De la Coruña  | De Vigo      |
|------------------|---------------|--------------|
| Highland Loch    | 14 de Febrero | 15 de Febro. |
| Highland Warrior | 28 de id.     | 1 de Marzo   |

Precio del pasaje en 1.ª clase, (tres categorías) Libras 18, 23 y 27.—Precio del pasaje en 2.ª clase, 12 libras (más los impuestos).—Precio del pasaje en 3.ª clase, 231'10 pesetas (incluido impuestos de transporte).

Su porte de 7.000 toneladas y 15 millas de marcha, aseguran el viaje en diez y ocho días.

Estos vapores admiten también pasaje de 1.ª y segunda clase, garantizando un buen trato. Llevan a bordo cocineros y camareros españoles.

Los pasajeros deberán presentarse la víspera de salida para retirar los billetes.

NOTA.—Las salidas de estos vapores son fijas el día anunciado.

Para informes y carga pueden dirigirse: en Vigo, a D. V. M. ESCALERA, y en la Coruña, a D. NICANDRO FARINA.

**SE VENDE** un carro nuevo, de muelles, de una caballería y con asientos para uso de coche.

Informará José Díaz Varela, en el Mesón del Gallo o en esta redacción.

**VENTA** Se venden en Nadela 10 pollinos garañones y seis caballos padres, procedentes de acreditadas paradas, de edad desde dos años a ocho y de talla de seis y media cuartos a siete y ocho dedos.

El que desee comprarlos ya juntos ya separados puede tratar con el dueño de la parada de Nadela. Urge la venta.

## Banco Español del Río de la Plata

ESTABLECIDO EN 1886.

Casa matriz: BUENOS AIRES.

SUCURSALES: 57 en la República Argentina; además en Montevideo (República Oriental del Uruguay), en Río Janeiro, Santos y San Paulo (Brasil), y en Europa: Barcelona, Bilbao, Coruña, Génova, Hamburgo, Londres, Madrid, París, San Sebastián, Valencia y Vigo.

|   |           |                |                   |                |
|---|-----------|----------------|-------------------|----------------|
| Capital suscrito.                                   | pesos mil | 100.000.000'00 | o sean Ptas. oro. | 220.000.000'00 |
| Capital pagado.                                     |           | 95.963.820'00  |                   | 211.120.404'00 |
| Fondo de reserva y previsión al 30 de Junio de 1913 |           | 45.224.184'74  |                   | 99.493.206'43  |
| Prima a recibir sobre las acciones no liberadas.    |           | 2.421.708'00   |                   | 5.327.757'60   |

OPERACIONES DEL BANCO.—Hace por cuenta propia y por comisión de terceros, toda clase de operaciones bancarias. Además, puede aceptar representaciones industriales y comerciales, consignaciones de mercaderías, todo género de comisiones de carácter comercial y en general todo negocio lícito.

Sucursal de Coruña: Real, 22, teléfono núm. 310.

Horas de oficina: de nueve a una y media, y de tres y media a cinco y media.

INTERESES QUE SE ABONAN

|  |               |               |
|--|---------------|---------------|
| En cuenta corriente a la vista.  | 1             | por 100 anual |
| DEPOSITOS a tres meses fijos.  | 2 1/2         | por 100 anual |
| » seis meses fijos.  | 3 1/2         | por 100 anual |
| » un año.  | 4             | por 100 anual |
| » mayor plazo.   | Convencional. |               |
| En Caja de Ahorros, desde 25 pesetas hasta 5.000 pesetas, transcurridos 60 días. | 3             | por 100 anual |

Para esta clase de depósitos y a fin de fomentar el ahorro por acumulación de pequeñas cantidades, esta Sucursal tiene a disposición de sus clientes el servicio de *huchas* (alcancías), cuya entrega efectúa mediante un primer ingreso de siete pesetas.

Sobre las cantidades que, retiradas de la hucha (alcancía), se ingresa en cuenta—operación que puede realizarse en cualquier tiempo a voluntad del imponente, se abonan intereses al tipo indicado de 3 por 100 anual.

El imponente sólo podrá disponer del referido ingreso inicial de SIETE pesetas contra la devolución de la hucha (alcancía) que se le hubiese entregado.

Cajas de alquiler para la guarda de títulos, valores, documentos, alhajas, etc. Se previene a los señores accionistas que, de acuerdo con lo dispuesto en el artículo 22 de los Estatutos, esta Sucursal admite los depósitos en custodia de acciones de este Banco, sin comisión ni gasto alguno para sus propietarios.

Calle Real núm. 22.—La Coruña