



de Melilla, debiendo incorporarse con urgencia a sus destinos.

En el templo parroquial de Santiago, se celebró ayer a las once de la mañana, una misa cantada en honor a su patrono.

Programa de las obras que interpretará hoy la banda municipal en el paseo de diez a doce.

- 1.ª «Baio la doble Aguila», pasodoble.—Wagner.
  - 2.ª «La Venus de las pieles», fox-trot.—Luna.
  - 3.ª «La Rapaciña», fantasía asturiana.—Réné.
  - 4.ª «Entre flores», danza andaluza.—Pacheco.
  - 5.ª «La copa del olvido», tango argentino.—Delfino.
  - 6.ª «La verbena del Cristo», pasodoble.—Aceña.
- Dedicadas al Apóstol Santiago, han sido varias las romerías que ayer se celebraron en diversas parroquias, inmediatas a esta óptica.
- Todas estas fiestas al parecer, se verificaron dentro del más completo orden, pues que sepamos, no ocurrió ningún incidente desagradable.

**Se traspasa establecimiento** de vinos y ultramarinos. San Roque, núm. 11, darán razón. (Lugo). h-7-a

**Casa con huerta** Se tomaría en alquiler reuniendo buenas condiciones; próxima a la estación. Razón en esta Administración. h-31-j

**Perro** Ruego a la persona que haya recogido un perro de caza color chocolate con una manchita sobre un ojo que se extravió el día 18 del actual, lo entregue en casa de D. José Pérez Riveiro en la explanada de la estación-Lugo; por cuyo favor le quedaré agradecido después de la correspondiente gratificación. h-31-j

**Aviso** La acreditada casa de comidas de JOSEFINA NEIRA, establecida en la calle de S. Marcos, participa a su clientela se trasladó a la Ronda de Castilla, núm. 20 h-11-a

**Venta** Se hace de la casa núm. 1 de la Ruanueva, libre de pensión, Doctor Castro, 18, 1.ª derecha informarán.

**Venta** Se hace de la casa número 26, de la calle de la Ruanueva, compuesta de bajos, piso y un sotobán, está en construcción y se vende sin terminar o terminada, está libre de pensión. Informará en la misma casa su dueño.

**Venta** Se hace de dos casas sitas, frente al Paso Nivel, con entradas por la Avenida de Montero Ríos y carretera de Fonsagrada; tienen garage y amplios bajos, apropiado para industria. Informará D. Feliciano Canto, Miño 25 Lugo. h-10-a

**Vendo** ONNIBUS Hispano-Suiza. 18 asientos interiores, en buen uso y algunas piezas de repuesto. Informará D. Manuel López en Cospeito, Goá. h-18-a

**Subasta** Según acuerdo del Consejo de Administración de la Sociedad «Transportadora Castorreyense» se venden en pública subasta que se celebrará el día 22 del corriente a las diez de la mañana, en el Garage Ronda de Castilla, n.º 19 Lugo, dos automóviles marca FIAT y DION BOUTON, con todo su material en taller y cuanto a la Sociedad correspondiente. La Junta se reserva el derecho de adjudicación. Castro de Rey, 14 Julio 1923.

**Ganga** MOTOCICLETA «INDIAN» De 7 H. P. en muy buen uso y a toda prueba. Puede verse en el Garage de D. José Torralba-Lugo

**¡Ganga!** Se vende una máquina marca «Singer» de pie, por la mitad de su precio. Dirijirse a la Nacional. S. Pedro, 44 29-j

FLORES metálicas, en seda de todos los colores, cintas para hacer flores y remates de talle, cintas tisú en todos los anchos, guirnaldas floridas, y nuevos estílos en placas y broches novedad, recibió **CASA ARTURO**. Aceite filtrado superior, a pesetas 1'85 el litro, y azúcar blanco molido a pesetas 1'85 kilo, en las LAS AMÉRICAS. Reina núm. 8.

**AMALIA FERNÁNDEZ** Profesora en confecciones de todo género de prendas de señora hechura sastre. Especialidad en trajes de niños. Ofrecese en la Calle de Rodríguez de Viguri 20 (antigua Castillo). Esmero, rapidez en los encargos, economía no igualada por ninguna similar. Esta profesora en confecciones trabajó varios años en muy acreditados talleres de varias poblaciones de España. Siempre los últimos figurines, las más refinadas creaciones de la moda. Recordarlo bien RODRÍGUEZ DE VIGURI 20

Vermouth «AQUILA ROSA».—Pedirlo en todas partes.

**Gran Artista** en la gaita gallega, la gaitera de Galicia, acompañada de sus tres hermanitos tocando dos gaitas a dúo, redoblante y bombo Salen a toda clase de fiestas públicas donde los pidan. Residen en Orense-Celanova-Espinoso-Gaiteros «Os Marvillas». La directora, gaitera Srta. Aurea Rodríguez.

**AVISO AL PÚBLICO** Ya empezó a expenderse en la panadería de Ramón Seijas, rico pan de Viena. Al frente de la fabricación tiene un inteligente maestro coruñés

**PIEZAS DE 0'10 Y 0'25** LEA USTED **EL PROGRESO ALMANAQUE**

**JULIO** San Simeón, monje San Pastor y San Jacinto  
**26** Sale el Sol a las 5'5 y se pone a las 7'37 La Luna sale a las 6'21 de la tarde y se pone a las 3'33 de la mañana.  
**JUEVES** Santa Ana  
Tip. de EL PROGRESO, Manuel Becerra 4.—LUGO

**Manuela Méndez** PROFESORA EN PARTOS SE TRASLADÓ A LA CALLE SAN PEDRO 16 Teléfono, 112.

**María Jáñez DE SIERRA** Ofrece sus servicios dentro y fuera de la población, a precios convencionales. Conde Pallares, n.º 5-3. LUGO

**MONTESINO SASTRE** 10, REINA. 1.º piso NOVEDADES EN PAÑERÍA

**CLINICA DEL Dr. BENAVENTE** Consulta y operaciones de la vista Felloó, 1 LA CORUÑA

**No comprar muebles SIN VISITAR LOS GRANDES TALLERES DE Manuel C. Varela** 7, SAN PEDRO, 7 LUGO Encontrarán mucha economía en precio y construcción

**«Gran Champán Galicia»** ES EL MEJOR DEL MUNDO! BEBERLO UNA SOLA VEZ ES HACERSE SU MÁS ENTUSIASTA PROPAGANDISTA MANUEL COSTAS y COMPAÑIA RAMALLOSA.—VIGO

**«Fru-Champán»** (CHAMPAN DE FRUTAS)

Se ha puesto a la venta en toda clase de establecimientos, cafés, bares y ultramarinos, éste nuevo y excelente refresco, elaborado con materias primas de recomendada pureza. Además de refresco, el FRU-CHAMPAN es un tónico recomendado por las autoridades médicas. No contiene alcohol. PRECIO DE LA BOTELLA 0'60 PESETAS. Pedido en todas partes

Fabricación exclusiva de LA INGLESA para la provincia de Lugo

**BANCO DE LA CORUÑA**

CAPITAL: DIEZ MILLONES DE PESETAS Sucursales en Lugo, Ferrol, Santiago, Betanzos y Villagarcía

**EL BANCO DE LA CORUÑA**, abre cuentas corrientes abonando intereses; admite depósitos, por los que también abona intereses; cede cartas de crédito y giros para España y el Extranjero; y en general realiza toda clase de operaciones de Banca y Bolsa.

Tiene establecida una sección de CAJA DE AHORROS en la que abona el tres por ciento de interés a los beneficiarios, repartiéndose importantes premios entre las libretas, mediante sorteos semestrales.

EN LUGO, Calle de la Reina, 11

**Clinica** del médico cirujano especialista ex-interno numerario del Gran Hospital Real de Santiago

**TOMÁS NÚÑEZ CORDERO** PIEL, VENEREAS, SIFILITICAS, VIAS URINARIAS, IMPOTENCIA, NEURASTENIA Y PROPIAS DE LA MUJER

Tratamiento y curas con observación analítica biológica. Instrumental completo de Cirugía. Últimos adelantos y modelos REINIGER BERLIN en Electricidad Médica. PANTOSTAT, DIATERMIA y Rayos «INVICTVS» con todos sus accesorios-electrodos, etc., etc. Uréthroscopos-Cytoscopes-Rectoscopes, etc., para el diagnóstico, tratamiento y curación. S. Andrés, 117, 2.ª la Coruña. Consulta: de 10 a 1 y de 4 a 6 No consulta a domicilio

**JOSE HERRERO LOBEJÓN** ALMACENISTA (Frente a la Estación del ferrocarril)

ESCORIAS PARA PRADOS garantizadas, de las mejores marcas. ABONOS MINERALES marca «CROS» Siempre grandes existencias, recibidas directamente de las fábricas CENTENO DE CASTILLA, HARINAS, MAIZ, CEBADA Y PAJA Compra de toda clase de cueros y pieles. Fábrica de curtidos, suela y becerro. Curtición antigua con cortezas de roble.

**Los calzados más elegantes - sólidos y económicos - SE ENCUENTRAN SIEMPRE EN EL COMERCIO La Imperial**

DEPÓSITO DEL ACREDITADO CALZADO DE ANGEL SENRA Gran surtido en sombreros, paraguas, bastones, perfumería y otros artículos

Plaza de Santo Domingo, núm. 1-LUGO

¿Desea usted un sastre que le vista bien y le cobre económico? Pruebe usted con **Zuñiga**

Si no le agrada, déjele usted sus encargos y nada pierde

Obispo Aguirre, 2. LUGO Frente al Círculo. Sastre de gran moda a pequeñas utilidades

**La Compañía de Automóviles más grande del mundo THE GENERAL MOTORS EXPORT C.º**

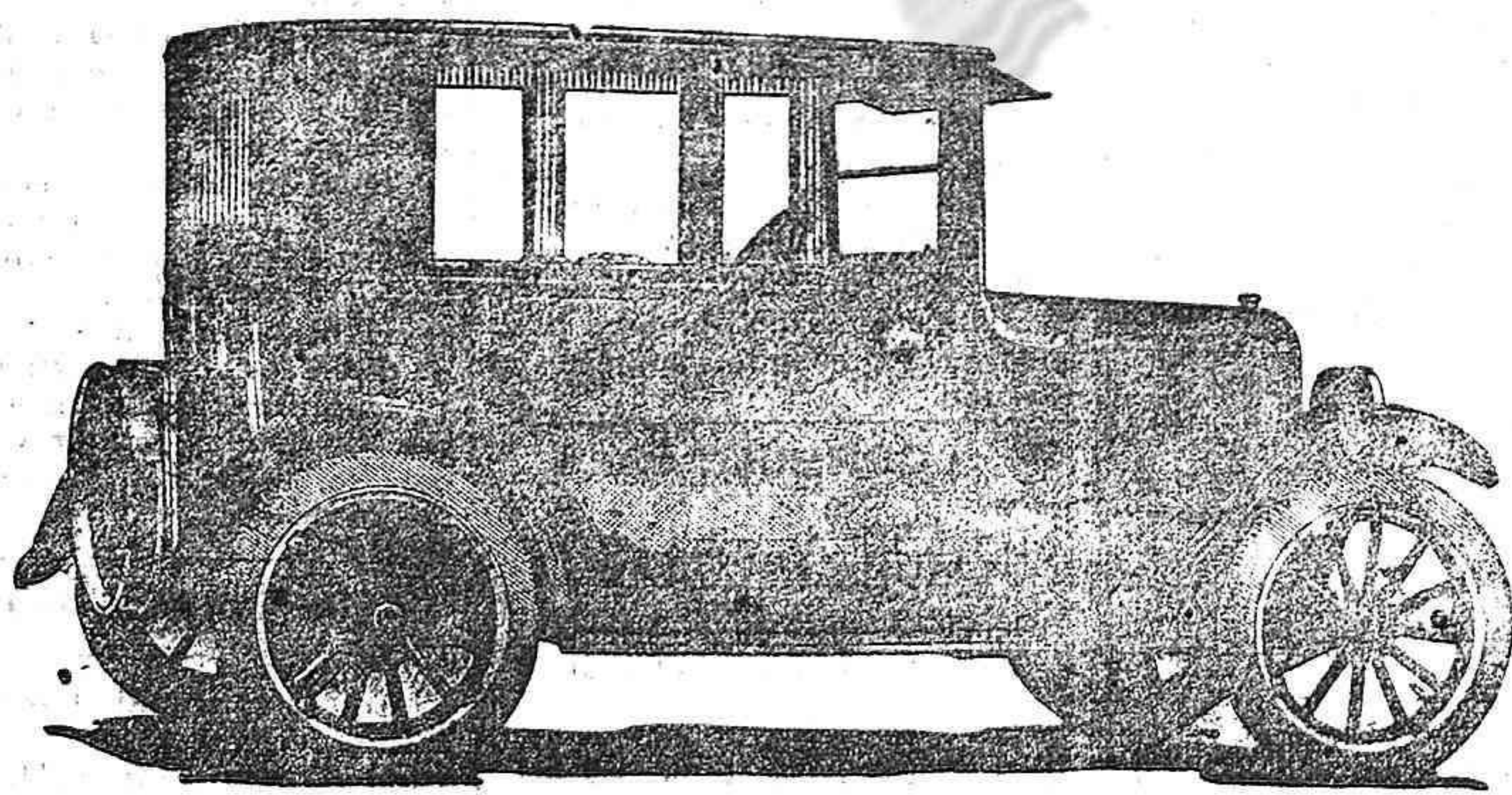

Dueña de las siguientes fábricas: **Chevrolet, Oakland, Buick, Cadillac, Oldsmobile**

Con una producción total de CINCO MIL automóviles diarios

Agente directo para la provincia de Lugo, con la exclusiva de las acreditadas marcas CHEVROLET Y OAKLAND

**Bernardino Pujol, Santo Domingo, 10.-LUGO**

Camioneta Chevrolet de 1 1/2 toneladas, 6.500 pesetas No compra camioneta sin ver la CHEVROLET

**«LA DULCE ALIANZA»** MANUEL GONZÁLEZ.—Sarría Las galletas de esta marca representan para el público economía y exquisito postre. Exportación en general

**Nuevo taller de Hojalatería** DE MANUEL GARCÍA Ronda de la Coruña, núm. 37 En este nuevo establecimiento se hacen arreglos de radiadores de automóviles, cubos, baños, lámparas, acetileno de instalación y todo lo concerniente al ramo. Trabajos esmerados. Este taller quedó establecido provisionalmente en la Ronda de la Coruña, n.º 37, mientras no se encuentra local adecuado para instalarlo definitivamente.

**Antonio de Cora** ABOGADO Calle de S. Marcos, n.º 13 Apartado de Correos de EL PROGRESO

**FABRICA DE HIELO Y BAR** S. Marcos n.º 5 Teléfono 176

Se sirven helados, refrescos, licores de todas clases y la rica cerveza de «EL AGUILA DORADA» de Madrid, fiambres, conservas y mariscos Hielo por barra a precios económicos, se remite fuera de la población, se despachan kilos sueltos a 30 céntimos, desde las 10 a las 14 medios kilos y fracciones de 10 cts

Para trabajos tipográficos en los talleres de

**El Progreso**

**EFFECTOS PARA CONSTRUCCION** Demetrio Alvarez Arias LA MÁS ANTIGUA EN SU CLASE Y ÚNICA EN CONDICIONES

Único vendedor del cemento marca «Rozola» (ANCORA) empleado en las obras más importantes de la Región; edificación de los Sres. Sobrinos de Pastor, Terrazas, y Teatro de Linares Rivas de La Coruña. Marca exclusiva empleada, en los muelles y bases navales de El Ferrol.

Artículos Sanitarios: Inodoros, Bidets, Bañeras de zinc y hierro esmaltado, Lavabos, Cisternas, Fregaderos y Calentadores de baños.

Carbones: Minerales y vegetales con servicio a domicilio.

Cervezas y Sidras: Depósito de «La Cruz Blanca» de Santander y sidras de marca.

Abonos minerales: En todas graduaciones y Escorias «THOMAS» para prados.

Pinturas: Preparadas en pasta y polvo, aceites, aguarrás, barnices y brochería.

Tuberías de barro, grés y plomo, ladrillos, azulejos, baldosas, tejas, etc. etc

MANUEL BECERRA 12, 14, 15 y 17. Teléfono n.º 54.—LUGO

**Automóviles y Camiones FIAT** Julio Desronces LUGO

Automóviles y Camiones FIAT de alquiler Ronda de la Coruña, 4-LUGO

**R. M. S. P. MALA REAL INGLESA**

Servicio regular de vapores correos rápidos Próximas salidas para Río Janeiro, Santos, Montevideo y Buenos Aires.

AVON 29 de Julio 392'60 Ptas.  
ALMIZORA. 12 de Agosto 392'60 Ptas.

TERCERA CLASE CORRIENTE.—Consiste en magníficas instalaciones permanentes, en las que el pasajero puede disponer de amplios COMEDORES, con mesas y sillas giratorias, lujosos FUMADORES, CUBIERTAS RESGUARDADAS, CUARTOS DE BAÑO, etc., y, en TODOS los barcos, mediate pago de 20 pesetas sobre precio corriente, de espaciosos CAMAROTES CERRADOS de dos, cuatro y seis literas, pintadas de esmalte, con lavado y ROPAS COMPLETAS DE CAMA.

Se recomienda a los pasajeros la mayor prontitud en solicitar las plazas y muy especialmente las correspondientes a CAMAROTES CERRADOS.

NINOS de dos a diez años: medio pasaje; menores de dos años: gratis.

PRIMERA, SEGUNDA E INTERMEDIA CLASES.—Lujosísimas instalaciones con el máximo confort y esmerado trato; varias categorías; camarotes de lujo, medio lujo y corrientes.

Precio en PRIMERA CORRIENTE en barco «A», a Buenos Aires L 64 id. en SEGUNDA id. «A», id. «35» Mas Impuesto id. en INTERMEDIA id. «D», id. 23

DISPOSICIONES ARGENTINAS.—Para cumplimentarlas, es indispensable que todo pasajero presente la documentación con CINCO DIAS de anticipación a la salida del barco.

Agentes en la Coruña: RUBINE E HIJOS, Real 81.