

C. G. Masatlantique

Vapores correos franceses a gran velocidad

Servicios directos desde el puerto de la Coruña

A la Habana y Veracruz el 23 de cada mes.

El 23 de Diciembre el vapor ESPAGNE.
El 23 de Enero el vapor LA CHAMPAGNE.
El 23 de Febrero el vapor ESPAGNE.
El 23 de Marzo el vapor LA NAVARRE.

A la Habana, Nueva Orleans y San Francisco de California

El 22 de Diciembre el vapor LOUISIANE.
El 22 de Enero el vapor HUDSON.
El 22 de Febrero el vapor SAINT LAURENT.
El 22 de Marzo el vapor CALIFORNIE.

A Puerto Plata y Santiago de Cuba cada cuatro domingos.

El 29 de Diciembre el vapor MONTREAL.
El 26 de Enero el vapor QUEBEC.
El 23 de Febrero el vapor MONTREAL.
El 23 de Marzo el vapor QUEBEC.

A New York

El 13 de Diciembre el vapor HUDSON.
El 6 de Enero el vapor SAINT LAURENT.
El 4 de Marzo el vapor LOUISIANE.

REGRESO:

A Burdeos

El 10 de Diciembre el vapor MONTREAL.

A París, con billete de ferrocarril desde Saint-Nazaire

El 15 de Diciembre el vapor ESPAGNE.
El 25 de Diciembre el vapor LA NAVARRE.

Admiten pasajeros de 1.ª, 2.ª, 3.ª preferencia, 3.ª ordinaria y carga. Todos los vapores admiten pasajeros de primera, segunda y tercera clase, que deben presentarse en la Agencia de la Compañía dos días antes de la salida, avisando de antemano para reservarse cabida. —Para informes de pasaje y carga:

Nicandro Fariña.—LA CORUÑA

Compañía del Pacífico

VAPORES CORREOS INGLESES

Salidas de LA CORUÑA cada dos lunes, y de VIGO al día siguiente para Rio Janeiro, Montevideo, Buenos Aires, Punta Arenas, Valparaiso y otros puertos del Pacífico hasta El Callao.

—Próximas salidas:

	Salida de La Coruña	Salida de Vigo
Vapor Ortega	28 de Diciembre	29 de Diciembre
» Oropesa	13 de Enero	14 de Enero
» Orita	27 de Enero	28 de Enero

Todos de gran tonelaje y de dos hélices.
Admiten pasajeros de 1.ª, 2.ª y 3.ª clase

La conducción a bordo en lanchas de vapor de los pasajeros y de sus equipajes, es por cuenta de la Compañía.

Tienen alumbrado eléctrico en todos los departamentos, salones para Señoras, fumadores, bibliotecas, cuartos de baño, cámaras frigoríficas, banda de música y otros adelantos.

Para el servicio de pasajeros de tercera clase se embarcan en La Coruña y Vigo camareros, cocineros españoles y las comidas son condimentadas al estilo de la Compañía.

Agentes generales de la Compañía,
SOBRINOS DE JOSÉ PASTOR

Dirección en La Coruña: Plaza de María Pita, n.º 49.

Dirección en Vigo: Velazquez Moreno, n.º 4



COMPAÑÍA HAMBURGUESA

PUERTO DE LA CORUÑA

LÍNEAS DE VAPORES CORREOS RÁPIDOS

Pasajes de 1.ª, 2.ª, 3.ª preferente y 3.ª clases

Servicio de SUD AMÉRICA

Próximas salidas para RÍO JANEIRO, MONTEVIDEO Y BUENOS AIRES

15 de Octubre	Correo ENTRERIOS
16 de id.	Rápido KOENIG WILHELM II
3 de Noviembre	Rápido CAP FINISTERRE
9 de id.	Rápido BAHÍA BLANCA
16 de id.	Correo SAN NICOLÁS
17 de id.	Rápido CAP ARCONA

Servicio de CUBA Y MÉXICO

Próximas salidas para LA HABANA, VERACRUZ Y TAMPICO

13 de Octubre	Correo SPREWALD
21 de id.	Rápido KROMPRINCESSIN CECILIE
4 de Noviembre	Rápido CORCOVADO
21 de id.	Rápido FUERST BISMARCK

Dada la reputación de estos magníficos vapores, se recomienda pericabida con la posible anticipación.

Dirigirse para informes a los Agentes generales en la Coruña,

EDUARDO DEL RIO Y C.ª, Cañón pequeño, 9 y 10

LA CORUÑA

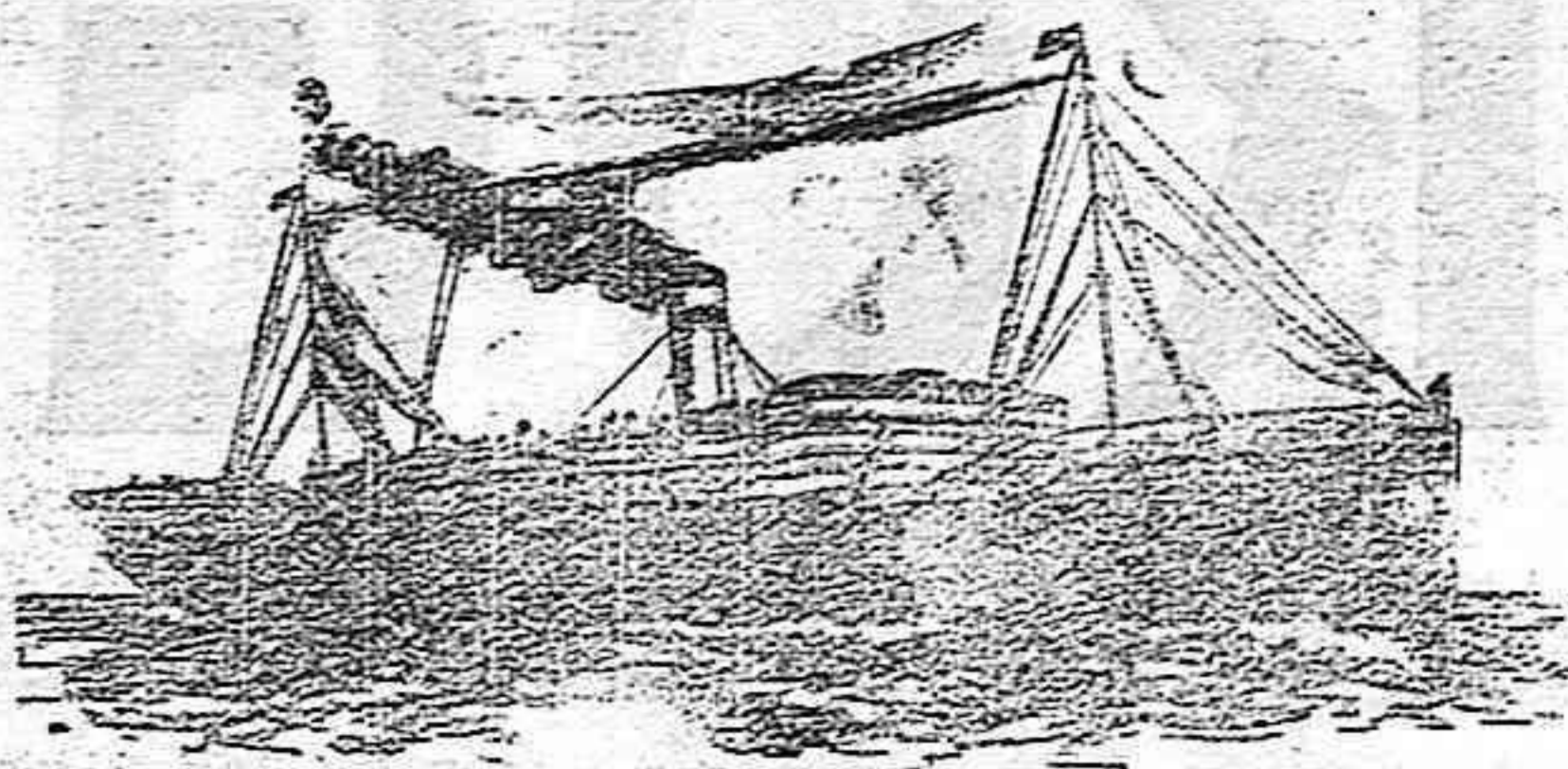

Compañía de vapores correos

AL BRASIL Y RIO DE LA PLATA

Próximas salidas de la CORUÑA para BRASIL, MONTEVIDEO Y BUENOS AIRES

Vapor rápido FINISIA, el 21 de Diciembre
Vapor rápido ZEELANDIA, el 11 de Enero

Admiten pasajeros de 1.ª, 2.ª y 3.ª clase

Provisos de telegrafía sin hilos (sistema Marconi) y de las más modernas instalaciones

Los pasajeros deben presentarse provistos de los documentos que exigen las disposiciones vigentes con DOS DIAS DE ANTICIPACION.—El Consignatario,

D. RAIMUNDO MOLINA, Marina, 22, la Coruña
Representante general de la Compañía en España.

SANATORIO QUIRÚRGICO

— DE —

Santiago de Galicia

DIRECTORES

D. ANGEL BALTAR CORTÉS Médico de número del Gran Hospital
D. MANUEL VARELA RADÍO Catedrático de Obstetricia y Ginecología de la Facultad de Medicina

Este Sanatorio, que responde en absoluto a las necesidades de la moderna Cirujía, se halla emplazado en el lugar más pintoresco y sano de Santiago, al lado del Paseo de la Herradura.

En él se practican toda clase de operaciones quirúrgicas, incluyendo también las del dominio de las especialidades, y es su mejor recomendación la extensa y afortunada práctica hospitalaria de sus Directores.

Las pensiones son de 15 y de 10 pesetas; y en su importe se incluyen además de la alimentación, los medicamentos, el material de curar, etc. La operación, o tratamiento equivalente, será objeto de un convenio aparte y anterior al ingreso del enfermo en el Establecimiento.

Para más informes, dirigirse a uno de los Directores.

Compañía Anglo-Argentina y Houlder Line (reunidas)

Vapores rápidos a Montevideo y Buenos Aires provistos de dos hélices y telegrafía sin hilos.

Próximas salidas de La Coruña para Montevideo y Buenos Aires:

LA CORRENTINA, (primer viaje).—16 de Diciembre de 1912.
LA ROSARINA, (nuevo).—30 de id. id.
EL URUGUAYO, (nuevo).—13 de Enero de 1913.
LA BLANCA.—27 de id. id.
EL ARGENTINO.—10 de Febrero id.
EL PARAGUAYO, (nuevo).—24 id. id.

Admite pasajeros de primera y tercera clase.

Para informes: Agencia general en La Coruña.

Vinda de H. Hervada, Real, 14

Café MODERNO

Tome V. café del MODERNO, y se convencerá de su excelente calidad.

Plaza de la Constitución, núm. 9

—LUGO—

Trabajos tipográficos de todas clases — SE HACEN EN ESTA IMPRENTA —

NELSON-LINE

Vapores rápidos al Rio de la Plata

Salidas quincenales fijas para Montevideo y Buenos Aires

Autorizada por la Dirección general de Comunicaciones de España para la conducción de correspondencia.

Próximas salidas de la Coruña y Vigo, para Montevideo y Buenos Aires.

Vapores	De la Coruña	De Vigo
Highland Piper	23 Noviembre	25 Novbre.
Highland Gorrie	7 Diciembre	8 Dbre.
Highland Pride	21 Diciembre	22 Dbre.

Precio del pasaje en 1.ª clase, 18 libras

Precio del pasaje en 2.ª clase, 12 libras

Precio del pasaje en 3.ª clase, 220/10 pesetas

(más los impuestos)—(INCLUIDO IMPUESTOS DE TRANSPORTE)

Su porte de 7000 toneladas y 15 millas de marcha, aseguran el viaje en diez y ocho días.

Estos vapores admiten también pasaje de prima y segunda clase, garantizando un buen trato. Llevan a bordo cocineros y camareros españoles.

Los pasajeros deberán presentarse la víspera de salida para retirar los billetes.

Nota.—Las salidas de estos vapores son fijas el día anunciado.

Para informes y carga pueden dirigirse, en Vigo, a D. V. M. ESCALERA, y en la Coruña, a D. NICANORO RARINA.



Compañía de Seguros Reunidos

Capital social: 12.000.000 de pesetas efectivas

COMPLETAMENTE DESEMBOLSADO

Agencias en todas las provincias de España, Francia y Portugal

47 AÑOS DE EXISTENCIA

Seguros sobre la Vida.—Seguros contra Incendios

Esta gran compañía nacional ha satisfecho por siniestros de incendios la considerable suma de

Pesetas 150.811.122/19 céntimos

Subdirector en la provincia de Lugo: VICENTE CANOURA, calle de Manuel Becerra, 6, principal.—LUGO.

GRAN BAZAR

— DE —

LUENGO HERMANOS

— EN —

Santiago de Galicia, Calderería, 54 y 56

Llama extraordinariamente la atención el elegante y variadísimo surtido que esta acreditada Casa acaba de recibir para la estación de invierno en toda clase de tejidos, tanto para señora como para caballero.

Grandes novedades en confecciones de piel, felpa, selaskuin, terciopelo y en paño, desde 30 pesetas en adelante.

Impermeables, chanclos, paraguas, y otra infinidad de artículos.

Si va V. a Santiago, visite la Casa Luengo Hermanos

LA CATALANA

Sociedad española de seguros contra incendios, a prima fija

FUNDADA EN 1865

(Acordada su inscripción en el Registro de Empresas autorizadas por Real orden del Ministerio de Fomento de fecha 8 de Julio de 1909)

GARANTÍAS

	Pesetas	Cts.
CAPITAL SOCIAL	5.000.000	—
RESERVAS	1.500.000	—
PRIMAS ANUALES DEL ÚLTIMO EJERCICIO	1.000.000	—
SINIESTROS SATISFECHOS	1.162.966	32
	2.418.573	13
	14.615.338	32

Domicilio social:

BARCELONA.—Rambla de Cataluña 15 y Cortes 624
Autorizada la publicación por la Inspección de Seguros en 14 de Marzo de 1911.

Sub-Comisión principal en Galicia: ALFREDO DE LA FUENTE
Riego de Agu. 19 al 23.—LA CORUÑA

Agente en Lugo: DON ROBERTO PEDROSA PÉREZ

Representaciones y Agencias en toda la Región gallega

EL PROGRESO

DIARIO POLÍTICO Y DE INFORMACION

SE PUBLICA TODOS LOS DÍAS

Relación, Administración e Imprenta de "EL PROGRESO"—Calle de Manuel Becerra, número 6.—LUGO

PRECIOS DE SUSCRIPCIÓN
Lugo, un mes. una peseta.
Fuera, un trimestre. 4
Idem, un año. 15
Ultramar y extranjero. 8

ADVERTENCIAS
Anuncios y reclamos a precios convencionales.
La correspondencia al Administrador No se devuelve los originales.