Logroño.-Año XXII.---Número 6 531

LA RIOJA

Viernes, 21 de enero de 1910

PRECIOS DE SUSCRIPCIÓN

EN LOGROÑO, UNA PESETA AL MES.
FUERA DE LA CAPITAL, trimestre adelantado TRES PESETAS, Trimestre vencido ó por comisionado, TRES PESETAS VEINTICINCO CÉNTIMOS.
EXTRANJERO, SIETE PESETAS, trimestre

Anuncios á precios convencionales.
Comunicados, á UNA PESETA línea.
Número suelto, 5 céntimos.

DIARIO IMPARCIAL DE LA MAÑANA

REDACCIÓN, SAGASTA, 25, BAJOS
Administración, Portales, núm. 50, Librería
Apartado de Correos núm. 28,

No se devuelven los originales, aunque no se inserten
No se admiten artículos que no procedan de los colaboradores ya designados.
Se considerará que continúa suscripto al periódico todo abonado que no devuelva á la Administración sus números después de terminada la suscripción.

Número atrasado, 10 céntimos

R. de Eguren, Ingeniero; sucesor de Ahlemeyer
BILBAO

Despacho y almacenes: Gran-Vía, 35. Oficina técnica y talleres: P.ª Elíptica, A. | Correspondencia: Apartado, 122. Telegramas y telefonemas: Deeguren

Estudios, proyectos é instalaciones de Centrales de Electricidad, para alumbrado y fuerza; teléfonos, telégrafos, galvanoplastia, etc., etc. y aprovechamientos de aguas en general.—Turbinas hidráulicas con regulador automático; dinamos, motores, transformadores, aparatos eléctricos, calderas y máquinas de vapor, bombas y maquinaria en general.—Alambres y cables, aisladores, soportes, postes inyectados, ventiladores eléctricos, lámparas de arco voltáico y de incandescencia.
Grandes almacenes de materiales eléctricos.
Talleres de reparaciones completas de maquinaria eléctrica y construcción de colectores, cuadros de distribución, aparatos y accesorios eléctricos. mvd

PEREDA OCULISTA, Muro de la Penitencia, 18, ent.º Consulta diaria de 11 á 1 y de 3 á 4.

Dr. Iriarte Consulta general y DE LA MATRIZ 11 á 1. Sagasta 14, 2.º

A. ANTA
MOBILLARIOS COMPLETOS
FRENTE AL TEATRO

Dr. Múgica ESPECIALISTA del Instituto Rubio Cirug.a y matriz
Consulta de 11 á 1 y de 3 á 5. S. Blas 2 pral

Dr. M. Aldaz GABINETE Médico quirúrgico y de operaciones.
Consulta diaria. Delicias, 8, entresuelo. Su domicilio: General Zurbano, 4, pral dª

RUBEROID
Producto ideal
Para tejados, azoteas, terrazas, & Impermeabilidad absoluta. Informes y catálogos gratis. Dirigirse Hijos de Terán. Gran Vía, 16, Bilbao.

INJERTOS EXTRA
Garnacha en Lot, 3309, Aramon números 1 y 9 en Murviedro á precios reducidos. Garantía absoluta de que el pedrisco no ha tocado estas plantas.
Dirigirse á D. M. Ombrás, propietario, Figueras (Gerona). a

Caldera de vapor y Trasformador eléctrico
Por haber instalado maquinaria de mayor producción en la fábrica de conservas de los señores Azpilicueta y Belsué, de Alfaro (Rioja), se venden una caldera de vapor, vertical, tubos Field, de veintiún caballos de fuerza, que ha funcionado durante una sola campaña con excelente resultado; y un trasformador para energía eléctrica, bifásico, de cinco cab llos de fuerza, en muy buenas condiciones.
Quien desee ver y enterarse de dicha maquinaria, puede dirigirse á los indicados señores Azpilicueta y Belsué.

Intereses provinciales

Por las obras de riego

El ministro de Fomento dió un importantísimo decreto hace próximamente un mes. Esta disposición trascendental para la agricultura y para la patria no quiere ser materia inerte en la colección de la *Gaceta*, según feliz expresión del señor Gasset.

Lleva el intento de conseguir algo eficaz y para ello se ha dirigido el ministro, en esta provincia á los alcaldes maestros de escuela, curas párrocos, mayores contribuyentes y agricultores de los pueblos de la provincia de Logroño interesados en que se construyan estas tres obras que figuran en el avance de plan de obras hidráulicas de 1900, que el actual ministro quiere llevar á la práctica.

1.º Pantano de Valbornedo.
2.º Canal de Lodosa y pantanos de la Visga, Fuente la Reina, del Agnachal y del Cañizal.
3.º Pantano de Anguiano.

El señor Gasset dirige desde el Ministerio, pone á disposición de los pueblos los grandes recursos con que cuenta el Estado, y excita á las entidades dormidas á que manifiesten su voluntad y ayuden á realizar esas grandes obras, que tan directa y tan considerablemente favorecen á los pueblos.

Pero les pide que los interesados en cada una de esas obras se reunan y concierten; que vean el género y la cuantía del auxilio que estimen pueden ofrecer al Estado para la ejecución de las obras, y así, decidido á que el favor político no intervenga en esta empresa, el ministro escalonará la construcción de los canales y pantanos con arreglo á las aportaciones que haga cada localidad.

Aprendan esas personas y entidades lo que sucedió con los caminos vecinales. Los pueblos activos, los que á tiempo mostraron su voluntad y ofrecieron su cooperación y tuvieron fe en el señor Gasset, y no siguieron el eterno sistema de la duda en todo cuanto procede del Gobierno; esos tienen hoy la carretera de que antes carecían, y muchos son los que ven ya transformarse la vida de la localidad, por llegar hasta la plaza el coche y el carro que antes quedaban muy lejos, allá abajo, en las márgenes del río.

Hoy sucederá igual: quien permanezca quieto verá pasar por encima de él á los activos: otros pueblos se llevarán el dinero consignado ó que se consigne este año para obras hidráulicas, acaso una crisis aleje temporalmente del Poder al ministro animoso, y quedarán sin riego millares y millares de hectáreas de terreno, ó tendrán que pagar doble y aun triple los regantes y Ayuntamientos que no hayan sabido aprovechar la ocasión.

No quiere decir esto que se proceda con apresuramiento. Lo urgente es reunirse y ponerse de acuerdo. De justicia y de conveniencia será que de esas reuniones salgan calurosos votos de adhesión y de simpatía á la gran obra emprendida por el señor Gasset. En ellas debe nombrarse también quien estudie el sacrificio que puede hacer el pueblo: el establecimiento de mancomunidades si el riego ha de beneficiar á más de un término municipal, las subvenciones que pueden dar Ayuntamientos y Diputaciones, y cuantos datos sean precisos para poder señalar la cifra que pide el Ministerio, representativa del auxilio que pueden ofrecer al Estado.

Nosotros tenemos el propósito de no dejar este asunto de la mano. Cuantos pueblos tengan proyectos terminados de obras hidráulicas, pueden contar con estas columnas para la excitación, para la propaganda, para fortalecer el convencimiento de que estamos en el momento oportuno para procurar seriamente la realización de lo que se ha soñado durante muchos años.

Proyectos y cantidades con que pueden contribuir los pueblos; y sobre todo fe, actividad y propósito de ayudarnos para que los ministros nos ayuden.

Todo niño alimentado con NESTARINA, *posee una sólida garantía de su futura robustez y vida sana.*

ECOS DE HARO

De ferrocarril y minas.--Función de aficionados

20 de enero.—En el rápido, procedentes de Madrid, llegaron anoche Mr. Morin, presidente del Consejo de la Compañía de minas de Ezcaray y de otras de la misma Compañía, y don Geraado Vázquez, peticionario del ferrocarril de esta ciudad á dicho punto.

Hicieron una visita de atención al señor alcalde, y también conferenciaron con el distinguido abogado don Recaredo Sáenz de Santa María.

Están muy satisfechos del resultado de sus gestiones respecto del ferrocarril, cuya subasta esperan que se anunciará dentro de breves días.

Muéstranse agradecidísimos al diputado por este distrito, don Miguel Villanueva, tanto por las deferencias que con ellos ha tenido, cuanto por el interés con que ha trabajado cerca del ministro de Fomento para la más pronta terminación del expediente y aprobación del proyecto de ferrocarril.

Si, como ellos creen, en su día la concesión se les otorga, inmediatamente comenzarán las obras. Para ello están preparados, y su propósito es concluirlas antes del término de dos años, que se fijará en las condiciones de la subasta.

El próximo estío, la época más favorable para estos trabajos, lo aprovecharán para construir el puente sobre el río Tirón.

Mr. Morin y el señor Vázquez han salido de aquí esta mañana para Ezcaray.

Regresarán mañana, para continuar su viaje directamente á París.

Como se ve, este asunto del ferrocarril está en buen camino de realización.

Adelantamos días pasados la noticia de haber sido por el Gobierno aprobado el proyecto: es cierto que pronto se anunciará la subasta para la concesión y sabemos por Mr. Marín y señor Vázquez, que habrá oportunamente licitadores, que están dispuestos á ejecutar con toda rapidez las obras.

Gratas son al país estas noticias.

De las que vayamos adquiriendo sobre este particular, tendremos al corriente á nuestros lectores.

—La compañía de aficionados Harenses está organizando una función teatral para el próximo domingo.

El señor Landa amablemente les cede su teatro. Pondrán en escena el grandioso drama en cuatro actos, *El Místico*. La obra es de empeño. Sabrán vencer indudablemente estos jóvenes las dificultades de interpretación que contiene. El protagonista lo hará un joven experto en estas lides, y que reune condiciones naturales para la declamación; sus compañeros han demostrado también en otras ocasiones que poseen recomendables aptitudes para el cultivo de este difícil arte.

Y lo mismo decimos respecto de las cuatro señoritas que tomarán parte en la función; otras veces con menos experiencia de la escena han acertado. Es seguro que esta vez se harán del mismo modo aplaudir.

La función empezará á las seis de la tarde. El detalle del reparto y otros particulares del programa los publicaremos otro día.

J. Mozos, Médico.—Consulta, de 11 á 1 y de 3 á 5.—Gabinete Rayos X.

F. POUSA, Médico.—Enfermedades del estómago.—Gabinete quirúrgico.—Consulta diaria.—Vega, 27, HARO.

Del baile á la tragedia

LOS BÁRBAROS EN NARON

Sangriento final de una fiesta

DESDE EL FERROL

En el cercano pueblo de Narón, como sucede en otros muchos pueblos, tiene la gente moza la fea costumbre de andar dividida.

Los bandos de Narón se han dado tal maña en aguzar los odios que mutuamente se profesan, que cualquier día pasarán á la historia eclipsando á los antiquísimos de capuletos y montescos.

Uno de los bandos tuvo por conveniente organizar un baile público.

Acudieron al baile mozas y mozos en gran número.

Cuando era mayor la animación, penetraron violentamente en el local los mozos del otro bando.

Fué aquella una nueva edición, corregida y aumentada, de la invasión de los bárbaros.

Como primera providencia, los asaltantes apagaron las luces.

Sumido el salón en las tinieblas, comenzaron á disparar tiros de revólver á diestro y siniestro

Es indescriptible el pánico que se desarrolló en la sala.

Muchas mujeres se desmayaron, y todos se atropellaban en busca de la salida para librarse de tan inesperada como brutal agresión.

Algunos de los mozos organizadores del baile cuidáronse de rechazar á los asaltantes.

Hicieron uso para ello de palos y navajas, esgrimidos también en la obscuridad.

Llegó la confusión á su mayor límite al abandonar el salón los contrincantes.

Restablecida la calma, la luz fué hecha y en el local fueron encontradas dos víctimas del sangriento zafarrancho.

La primera, una joven agraciadísima, recibió en una pierna terrible puñalada.

Su estado es de suma gravedad

Era la otra víctima un mozo de los que en el baile se encontraban.

A éste le asestaron una puñalada por la espalda, y también es grave su estado.

Otros resultaron contusos y desaparecieron para curarse ocultamente, huyendo de la acción de la justicia.

El Juzgado interviene y la Guardia civil ha practicado abundantes detenciones.

Huelga decir que los tirios y troyanos de Narón, después de las ocurrencias desagradables referidas, están excitadísimos como nunca.

Sección de Arnedo

El invierno.—Viajero.-Fiesta. Cine.

ARNEDO, 20.—Como venimos diciendo todo el invierno, éste aún no ha dado señales de vida, porque dado unos escasos días y en diferentes épocas en que apretó el frío, los demás todos son de primavera.

Mucho sol, gran sequía, ni aun el aire frío; pero viene uno de esos que demuestran la vida de la estación, y hétenos con una buena pulmonía, un soberbio resfriado, ó cuando menos con catarro morrocotudo.

Son muchos los que hacen verdad lo que queda dicho, y para no hacer una lista crecidita, digo únicamente que son en número crecido los que se hallan en cama.

—Para incorporarse nuevamente á su regimiento, de guarnición en Pamplona, ha marchado ayer nuestro particular amigo Laureano Gutiérrez.

—Hoy, San Senastián, se celebra en ésta la tradicional fiesta, y la gente joven, como siempre, ha comenzado desde ayer la música.

—En definitiva se despidió del público arnedano Teresita Martín, la Bella Ideal, pero no en el cine, que ya lo hizo, como saben los lectores, sino en el Casino de la Amistad.

La sesión fué animada en extremo y como recuerdo de Arnedo puede llevar la graciosa copletista el aprecio en que sabe se la tiene por aquí. A más de los aplausos á granel varios amigos la dedicaron una postal alusiva que al ser comunicada en voz alta á los asistentes fué tan bien recibida como los couplets de la artista.

En broma

MUNILLA, 20.—Preocupado estaba al carecer de noticias para hilvanar una correspondencia, cuando oportunamente me visita una comisión de hermosas zapatilleras conocidas por Virtudes, Casta y Pura, quienes adelantándose hasta mi escritorio, preguntan: «¿Se puede entrar?»

—Creo que sí; *la puerta abierta, mi esposa en misa, y yo... no veo los inconvenientes...* adelante.

—Pues es el caso que venimos á pedirle un favor.

—¿Un favor? no, mil favores
os haré, por esta cruz,
si sois de Calatayud
y amigas de la Dolores.

—¡Vaya! no sea usted guasón, que ya sabemos como las gastaba aquella señorita.

Venimos á suplicarle nos ponga en LA RIOJA; hace un siglo que no se ocupa usted de nosotras, y de ahí viene nuestra desgracia.

—Pues, chicas, no le veo la punta; verdad es que algunas veces os puse en letras de molde para censuraros, pero como me resultábais incorregibles, os dí de mano y enmudecí.

—Lo peor es que su silencio ha hecho callar también á los morenos, y, si no, vamos á cuentas, desde que usted se calló, ¿cuántas bodas se han celebrado?

—Me parece que ninguna.

—¿Y cuándo nos ponía de ropa de Pascua?

—¡Ah! entonces ¡la mar!

—Siendo así, precisa que vuelva á ponernos como hoja de perejil, nada de consideraciones con nosotras.

—¡Pero si eso resulta un contrasentido!

—No lo es y se lo demostraremos: como ustedes los *periodistas*, según nuestra opinión, escriben las noticias al revés de como ocurren, los mozos, al enterarse de lo que usted nos dice, lo creen también del revés y nos buscan como con candil y vamos en automóvil á la vicaría.

—Pero, después de casadas, al ver que no sabéis sazonar una olla, reconocerán que yo estaba en lo cierto.

—No señor.

Usted, amigo, se embrolla.
¡Si no hace falta la olla!
pues casarse es nuestro afán,
ya sabe usted el refrán...
«Contigo pan y cebolla.»

y déjese usted de tonterías, y á ponernos como chupa de dómine; si así lo hace, cuente con nosotras para cuanto le pueda ocurrir.

—Sois mucha tela para este anciano; pero, en fin, seréis complacidas, precisamente ahora hay mucho donde cortar; dígalo la Nieves, á quien ví en el Muro cuajada de encajes zamoranos y blusa modernista, me pareció una duquesa *full*.

—Eso es verdad, pero lo que ella dice, tiene un hermano corneta en Melilla y otro de seis años que estudiará para cura, y como pueden llegar el uno á general y el otro á obispo, pone los medios para competir con las señoritas.

—Conforme. ¿Y la Natis, hija de destripaterrones, que lucía botas de tafilete, medias bordadas y peinado monumental?

—Pues esa dice que tiene un tío [illegible] dias, del cual no [illegible] to, y cu[illegible]

[illegible] altura y *puedo taparos la boca...* censurando vuestras costumbres.

—Que es precisamente lo que venimos á pedirle, y, por Dios, que no se haga tanto de rogar.

—Estimando, prendas,
y pues deseais que pronto
vuestras costumbres critique
para que caiga algún tonto...
¿zapatilleras?
no pondré á mi boca un dique,
para mí sois... hechiceras,
y baste ya de palique.—*G.*

Otro cometa á la vista

The Times ha recibido en Johannesburgo un telegrama importantísimo que aporta nuevos datos para el pronóstico de lo que podrá ocurrir en el mundo el 18 de mayo, á la llegada del cometa Halley.

El astrónomo Drake observó anteayer en Johannesburgo la presencia, entre los 5 y 10 grados Sursuroeste, de un nuevo cometa brillantísimo que se acercaba á enorme velocidad. Su fulgor era tan intenso, que se le estuvo viendo perfectamente después del amanecer.

Es imposible saber todavía si este nuevo cometa será visible en Europa, pero probablemente sí, porque se presenta en las mismas circunstancias que el gran cometa Halley en 1882. Halley fué visto primero en el hemisferio Sur, y poco después se le observó en Europa.

Es muy curioso y desde luego ha de preocupar á los hombres de ciencia que este nuevo y fulgentísimo cometa se presente al mismo tiempo que el cometa Halley. Pero tampoco es esto nuevo completamente. Muchas antiguas observaciones demuestran que en las apariciones de Halley se ha notado la presencia de otros cometas en ocasiones diferentes.

DESDE MIRANDA

Ayuntamiento

20 de enero.—Por no haberse celebrado el lunes la sesión ordinaria, ayer tuvo lugar la extraordinaria.

Presidió el alcalde y asistieron los concejales señores Encío, Gómez, García y Eguiluz.

Aprobada el acta se trataron los siguientes asuntos:

Comunicación del gobernador de la provincia, trasladando otra del Ministerio de la Gobernación, en la que se concede un plazo para presentar los comprobantes y demás requisitos encaminados á justificar cómo este Ayuntamiento y todos los demás que recurrieron en alzada del aumento del cupo provincial se ven imposibilitados de poder atender al pago que exige la Diputación.

A propuesta del señor Encío se acuerda remitir como comprobante la copia del presupuesto municipal y relación de las deudas que tiene el Ayuntamiento, las cuales deben satisfacerse poco á poco; de ello se comprenderá cómo si ésta no puede atender de una vez á satisfacer unas deudas justificadas, mal podrá acceder hoy á las pretensiones de la Diputación, y menos sin tener consignada la cantidad en el presupuesto.

El alcalde dijo haber dado traslado de la comunicación á los alcaldes del partido que tomaron parte en el recurso.

Entra el señor Argomániz.

Otra comunicación del mismo gobernador ordenando se remitan por don Hilario Gordejuela las cuentas con comprobantes del año 1906, ejercicio en que fué alcalde dicho señor para tratar de la responsabilidad que pueda tener aquél ó los señores concejales de aquel año.

El alcalde manifiesta cómo el señor Gordejuela le ha entregado las cuentas de referencia, las cuales se remitirán al gobernador unidas al expediente.

Se da lectura á un estado demostrativo de las operaciones de contabilidad verificadas en Caja desde el 16 de noviembre á fin de diciembre último.

Los ingresos ascendieron á 25.662'12 pesetas y los gastos á 25.621'06.

Resulta de dicha liquidación un remanente en Caja, á fin de año de 41'06 ptas.

Queda enterado el Ayuntamiento del B. L. M. enviado por el señor Pérez Villarejo agradeciendo el voto de gracias que le dió la Corporación por las conferencias que dió en esta ciudad sobre agricultura.

Se acordó el pago de 9 pesetas al pintor Ladrero por los trabajos hechos en los indicadores puestos en la carretera para la dirección de los automóviles.

Se da lectura de una instancia del presidente de la Sociedad Cooperativa Eléctrica, solicitando el pago del 4.º trimestre por el suministro de fluído eléctrico estinado al alumbrado público,

El alcalde manifiesta no ha podido hacer el pago á tiempo por tener que pagar el cupo de provinciales, y como la cantidad que se solicita no figura en el actual presupuesto, ruega al Ayuntamiento acuerde su pago.

El señor Eguiluz pregunta por las cuentas y forma de llevarlas, siendo de parecer que se lleven por partida doble, á fin de hacerlas más comprensibles á todos.

El alcalde le indica no puede hablarse de este asunto por tratarse únicamente del pago de la cuenta que solicita la Cooperativa. Después de discusión se acuerda el pago.

Instancia de doña Petra Garzón pidiendo se le abonen las cantidades siguientes, por suministro de carbón al Ayuntamiento.

203'50 pesetas del año 1901.—60'50 de 1907 y 93'50 de 1908; haciendo un total de 357 pesetas.

El señor Encío dice que se tome en cuenta lo solicitado, pues su norma es que deben pagarse todas las cantidades que se justifiquen.

Al mismo tiempo indica la conveniencia de que se saque una lista de todas las partidas que se vayan solicitando, para que una vez reconocidas se vayan pagando por el turno que les corresponda.

Se acuerda pase dicha solicitud á la Comisión de Hacienda.

Terminada la sesión, los concejales se quedaron hablando en *consejillo* sobre asuntos administrativos y medidas que debían tomar en los distintos casos que suelen salir á discusión cosas que afectan al bienestarl del Municipio.

Serafín de la Casa.

El Canal de Lodosa

Una Comisión

Leemos en el *Anunciador Ibérico*, de Tudela, del miércoles:

Hoy ó mañana sale para Pamplona una Comisión compuesta de nuestro digno alcalde don Juan Cruz Remacha, del señor conde de Gabarda y del antiguo jurisconsulto don Fernando Morales.

Dichos señores llevan la representación de la Comisión gestora del Canal y su viaje tiene por principal objeto presentarse, en unión del diputado foral y provincial de este distrito, que lo es don Ramón Lasantas, ante la excelentísima Diputación provincial, con el fin de recabar de la misma para que determine la cantidad con que ha de contribuir la provincia para la realización de las obras del Canal, por tener necesidad de saberlo la Comisión gestora, á fin de que ésta lo pueda comunicar á la Jefatura de Obras públicas, sin cuyo conocimiento no será fácil al señor ministro de Fomento pedir al Gobierno señale el tanto por ciento con que ha de contribuir por cuenta del Estado.

Dada la gran importancia que entraña el viaje de los comisionados, de esperar es que nuestra primera autoridad administrativa de la provincia tenga en cuenta el gran aumento de los ingresos que en su día obtendrá, por el importante número de hectáreas de terreno que de secano han de convertirse en regadío, aparte de otras riquezas, que desde luego han de alcanzar nuevo desarrollo por causa de realizarse tan importantes obras como las del Canal.

La opinión del Distrito y especialmente la de los pueblos, que directamente han de beneficiarse con la realización de este gran proyecto, esperan confiadamente que no quedarán defraudadas las esperanzas que en diferentes ocasiones ha hecho concebir nuestra Diputación á la Comisión gestora.

Hoy es el momento de que la citada Corporación provincial dé pruebas de que no nos tiene olvidados y de que está percatada de que es éste el único medio de resolver el problema económico de gran parte de la comarca ribereña, cuya mayor riqueza de la misma depende de la agricultura y ésta no puede alcanzar desarrollo sino mediante los riegos que ha de proporcionarle el Canal.

Mucho agradaría que la excelentísima Diputación, inspirándose en un acto de grandísima protección y de justicia hacia esta tierra, dé lugar á hacerse acreedora á unánimes aplausos por parte de todos los interesados en la prosperidad y engrandecimiento de todos los pueblos á quienes interesa este trascendental asunto.

AUDIENCIA

No celebrado

La vista de la causa señalada para ayer, en la que figura como procesada por un delito de injurias Lucía García no pudo celebrarse por no haber comparecido la acusada.

Es la segunda vez que señalada la vista de este sumario, ha quedado sin celebrarse.

Sentencias

El tribunal de derecho ha dictado las siguientes:

Condenando á Hilario Castellanos Medrano, de Naida, á la multa de 207'36 pesetas; á Joaquín Gorrochategui Martínez y Claudio Pérez Medrano, aquél de Isla Llana y éste de Naida, á cada uno, á la multa de 172'80 pesetas y á Cayo Rodríguez Jiménez, también de Isla Llana, á la de 170'64, todos en sentencia recaída en la causa que se les siguió por plantación fraudulenta de tabaco.

Absolviendo libremente á Teleforo Nájera, de Montemediano, alcalde de Nieva de Cameros, en causa que se le siguió por delito de lesiones menos graves: pero mandando se expida certificación al Juzgado municipal de Nieva, por si los hechos revisten el carácter de falta.

Un ruego

Con sumo gusto accedemos á un ruego que nos ha hecho el digno fiscal de esta Audiencia don José López Mosquera, haciendo constar que no es dicho señor el que ha sido nombrado magistrado de la Audiencia provincial de Santander, sino don José Mosquera Montes.

Queda complacido el representante del Ministerio público en esta Audiencia.

DE BENEFICENCIA

En el Gobierno civil, y presidida por el gobernador civil don José Echánove, celebró ayer sesión la Junta provincial de Beneficencia adoptando los siguientes acuerdos:

Dar posesión al nuevo vocal don Francisco de Luis y Tomás y á los reelegidos don Vicente Infante, don Eugenio Herrero, don José María Fernández y don Antolín Oñate, los cuales, con los asistentes señores Tejada, Francia, Andrés, Pérez, Michel y Reboiro componen la actual Junta.

Nombrar vicepresidente de la misma á don Vicente Infante.

Comisionar al secretario don Emilio Sáenz López para que se traslade á Sotés con objeto de hacerse cargo de la fundación escuela establecida en aquella localidad.

Aprobar la relación de niños remitida por el maestro de Nieva de Cameros, al efecto de suministrarles suficiente material escolar.

Contestar al párroco de Valgañón que la concesión de dotes de la institución fundada en dicho pueblo, se hará por esta Junta provincial en la primera sesión que celebre; á la que asistirá dicho párroco, ya por sí ó por medio de un representante, indicándole á él que señale el día en que haya de celebrarse.

Nombrar ponente á don Vicente Infante para que informe en el expediente sobre autorización para destinar cantidades sobrantes de la cuenta de 1908 de la institución de Valgañón, remitida por el párroco del mismo.

Estar á lo acordado respecto á pensión concedida á un estudiante pobre por el párroco del precitado pueblo, la cual fué anulada por haber prescindido al hacerse de la Junta provincial, copatrona de aquél y concederle al mencionado párroco de Valgañón un plazo de diez días para que remita el anuncio de hallarse vacante dicha pensión para publicarlo en el *Boletín oficial* de la provincia.

Vista la instancia de don Julián Cantero, vecino de Angunciana, pidiendo se anule el acuerdo de párroco de Valgañón, concediendo la pensión de que se ha hablado anteriormente, se acordó contestarle manifestándole el acuerdo tomado por la Junta, de conformidad con lo que solicita.

CRIA CABALLAR

Próxima la época anual de cubrición por los caballos sementales del Estado, y con el fin de que tan importante servicio se lleve con la mayor regularidad por los jefes de los Depósitos, se han dictado las reglas siguientes, que publica el *Diario Oficial*:

1.ª Las paradas marcharán á sus destinos por jornadas ordinarias siempre que hayan de establecerse á una distancia de cuatro ó menos kilómetros de su Plana Mayor, y por ferrocarril en los demás casos.

2.ª La duración de la temporada de monta será, en general, de noventa días, sin incluir en este tiempo los necesarios para la ida y regreso á los destacamentos, pudiendo los jefes de los Depósitos aumentar ó disminuir este plazo siempre que las circunstancias así lo requieran, retirando las paradas donde se observe no hay concurrencia de yeguas, y prorrogándolo únicamente en casos de verdadera necesidad, teniendo muy en cuenta el mayor gasto que estas prórrogas proporcionan.

3.ª Todos los gastos de transporte por la marcha de los sementales, de la fuerza que los conduzca, de los jefes y oficiales encargados de la revisión de las paradas, y de la tropa y ganado de los Cuerpos que auxilien este servicio, serán con cargo á los fondos de cría caballar.

4.ª Los coroneles jefes de los depósitos y jefes de los escuadrones de Mallorca y Tenerife, solicitarán de los excelentísimos señores capitanes generales de sus regiones respectivas, gestionen la inserción en los «Boletines oficiales», á fin de dar la mayor publicidad.

5.ª Los referidos jefes consultarán á mi autoridad el traslado de las paradas que á su juicio lo merezcan por accidentes sucesivos y también cualquiera duda que por sí no puedan resolver.

*

(Sigue la enumeración de las paradas.)

En esta provincia las paradas no varían de las establecidas en los años anteriores.

DE NAVARRA

Sin cosechas.—San Antón. El nuevo alcalde

LODOSA, 20.—Terminó la molienda de la oliva, si á la obtención de unas cuantas docenas de aceitunas que se han cogido entre todos los pueblos que á estos molinos acuden para hacer aquélla, así puede llamarse.

Causa verdadera tristeza este estado de cosas, y consumada ya la pérdida del vino por una parte, y la del aceite por otra, ¿qué es lo que les falta á esos pueblos para llegar á su completa ruina?

Fácil es adivinarlo: la pérdida de cereales; con esto no sería capaz nadie de resistir los reveses de la fortuna, los cuales, digan lo que quieran, tienen su base en la tierra.

—Los alpargateros, en exiguo número, han celebrado la festividad de su patrono San Antón, no habiendo sido mayor aquél por cuanto esta industria va reduciéndose aquí á su más mínima expresión.

Sin embargo, reinó entre ellos la armonía propia de quienes saben ser buenos compañeros.

¡Que Dios les dé salud para hacer lo mismo en años sucesivos!

La víspera se encendieron tantas hogueras en honor del santo de los cerdos, que, como aquí se crían tantos, apenas hubo casa de labranza que no la tuviera en su puerta, arrojando en algunas desde sus balcones nueces, naranjas, castañas y otras golosinas, que eran muy bien recibidas por numerosa muchedumbre de jóvenes, que las recogían con tanto deseo como júbilo.

—Respecto de nuestra Alcaldía, regida hoy por uno de los hombres más honrados, discretos, ilustrados y amantes del pueblo, no hemos de decir sino que los asuntos concernientes al Municipio van como deben ir.

COMUNICADO

Señor director de LA RIOJA.

Muy señor mío y de mi mayor consideración: Ruégole dé cabida en el periódico que tan dignamente dirige, al siguiente comunicado:

He demostrado por el silencio que guardé durante la larga campaña contra mí sostenida, no ser partidario de la polémica periodística, á no limitarse á la discusión razonada y científica, por lo que, en mi comunicado anterior, me concretaba á cumplir mis deberes con los compañeras y con el público, pero no queriendo queden sin réplica aparentes cargos que me dirige el nuevo inspector municipal, he de hacer por vez última breves consideraciones.

Sería aflictiva mi situación á consecuencia de las disposiciones del Ayuntamiento si por virtud de ellas se hubiera logrado lo que con tanto afán se ha perseguido, ó sea mi destitución, «echar al veedor», pero, por el contrario, la última resolución gubernativa era tan terminante, que fuí repuesto en el cargo que desempeñaba. No veo ni puede ver nadie motivo para esa aflictiva situación que el señor Velasco supone. Y si agrego á esto que al trascender al público sensato é imparcial y de significación de las diferentes clases sociales la noticia de mi reposición, he recibido y sigo recibiendo numerosas felicitaciones que sólo pueden ser hijas de la sinceridad y del concepto que les merezco, nace en mí la convicción de que ha llegado el momento de recoger el premio á mi gestión sin mancha como inspector municipal. Han sido muchas las personas que al felicitarme por mi último éxito (léase situación aflictiva, según el señor Velasco), me han dicho que el único perjudicado por mi renuncia era el pueblo.

Respecto de la apreciación que hace en el segundo párrafo de su comunicado, discrepamos en absoluto. Entiendo, que tanto como concejal y más aún por su cualidad de veterinario, en vez de alejarse debió asistir á todas las sesiones en que se trataba de la cuestión «Veedor» y en ellas, por ser el único técnico, ilustrar á sus compañeros colocándose siempre en el fiel de la balanza, prescindiendo del compañerismo, é inspirándose sólo en los principios de justicia y en el amor al pueblo como uno de sus representantes; pués á ello le obligaba el cargo: se abstuvo usted, no por la situación incompatible que nos quiere hacer creer, sino porque le resultaba más cómodo dejar que las pasiones se desbordarán y de esta suerte lograr la finalidad que se propuso al ir al Ayuntamiento, ó «sea una de las fases de la guerra por el garbanzo», como usted dice».

Así se explica su deseo de sostener que la res á que hace referencia se hallaba enferma del bazo, lo cual no era exacto, y tal era mi persuasión, que en la certificación que obra en el expediente correspondiente, afirmo que debía ponerse á la venta pública; más aún: á continuación, en presencia del señor alcalde, se lacraron tres frascos que contenían porciones del bazo denunciado, para que se remitieran al Laboratorio que tuviera por conveniente; no haciéndo ó dicha autoridad, porque desde el primer momento comprendió cuál era el móvil de la denuncia; pues según declaración del dueño de la res, el denunciante fué á buscarle aquella misma tarde, manifestando que acababa de denunciar una res de su propiedad con la única finalidad de «echar al veedor».

Y lo que más debió influir en el ánimo de repetida autoridad, por si algo faltaba, fué el informe razonado, claro y terminante, del veterinario de Zarratón, señor Morell, por el que fué muy felicitado por los señores concejales, que siempre han permanecido en esta cuestión alejados del apasionamiento. ¿Es esto, señor Velasco, agarrarse, como usted afirma, á los faldones de un alcalde, al que sólo debía haber acordado ilegalmente mi destitución con anterioridad á la fecha en que acaecían estos hechos? Y no se olvide que se trataba de una autoridad que acordaba mi destitución, al propio tiempo que por carta manifestaba al señor gobernador civil de la provincia ser yo un funcionario dignísimo.

También afirma el señor Velasco que ha ganado tres recursos gubernativos por ignorancia en el procedimiento. Esto sencillamente resulta una candidez que nadie puede aceptar, por tratarse de un Ayuntamiento que tiene como secretario á un señor letrado competentísimo y sería una ofensa grave á este funcionario, que no puedo inferir, el desconocimiento de la tramitación de un expediente y aun admitiendo ignorancia tan inverosímil en el primero, no cabe en el segundo y menos aún en el tercero.

En cuanto á los dos cerdos que no llegaron á consumirse después de hecha la inspección, es bonita y extraña la teoría que sustenta el señor Velasco al confiar la observación y reconocimiento de las reses y por tanto la garantía de la salud pública, al encargado del establecimiento y matarife. Sólo así puede explicarse que fuera trasladado del matadero á la fábrica del señor Carrasco, un cerdo que luego hubo de quemarse, gracias á que este señor llamó al inspector municipal, y tan cierto es esto, que en la misma fábrica se dijo «Si esto le ocurre á ese pobre señor (refiriéndose sin duda al que suscribe) mañana hubiera habido una manifestación en el pueblo para arrastrarle»

En el matadero de Madrid, la inspección microscópica se verifica en la misma forma que yo la hacía; habiendo aprendido el manejo de tal aparato que he usado diariamente durante mi vida de alumno pensionado de la Escuela de Veterinaria de dicha capital, por lo que no puedo admitir sin protesta, que yo desconociera en absoluto el funcionamiento del mismo; sintiendo mucho que haya habido necesidad de esta campaña para que usted aprendiera el examen bacteriológico.

Acerca de lo que usted califica «campaña jesuítica» basta para desvirtuarla, que no estoy afiliado á ningún partido político, lamentando muy de veras, que ejerciendo la profesión á virtud de un título de honor concedido por la Escuela de Veterinaria de Madrid, tan digno cuando menos como el suyo, muchos de sus exclientes me prefieran, sin inquirir las causas que para ello tengan

(c) Ministerio de Cultura 2005

y en su consecuencia que se reduzca su clientela.

Y, por último, en cuanto á los «garbanzos» pueden darle contestación el Ayuntamiento actual y algunos de los concejales que han cesado.

Gracias anticipadas, señor director, por la nueva atención que me dispensa, se reitera de usted afectísimo seguro servidor q. s. m. b.,

Eugenio Martínez Enciso.

Haro, 19 de enero de 1910.

TEATRO

Ayer tarde se pusieron en escena las obras anunciadas.

Aquí hase farta... un hombre obtuvo una mediana interpretación, defecto tanto más de notar, cuanto que el sainete de los hermanos Cuevas necesita una colaboración decisiva de los actores-intérpretes.

Tengo para mí, que el mayor inconveniente que tiene la obra tal como ayer la vimos representada, estriva en el reparto hecho.

Por la noche, con una excelente entrada en las alturas, se hicieron *La Comisaría* y *El ruido de campanas*

Ambas zarzuelas gustaron mucho.

En la aplaudida obra de Viergol, se lucieron las señoritas Campos y Zapatero; unas colegialas desenvueltas y saladísimas.

También se portaron como buenos los señores Videgaín, Perís y Garro, éste muy bien caracterizado.

La señora Parada vistió con elegancia la *viuda de Sedano*

Según conferencia telegráfica que anoche tuvo la empresa con la tiple Carmen Pérez, ésta saldrá hoy de Madrid.

El programa de la sección «vermouth» se ha alterado, sustituyendo *La marcha de Cádiz* por *La Tajadera* (estreno).

Con ésta constituirá la función *El maestro Campanone*, que se cantará en primer término.

A segunda hora se hará otra vez *El ruido de Campanas* y *la Tajadera.*

MONTEMAR.

POR LOS AIRES

Las proezas de Paulham

El aviador francés Paulham prosigue el curso de sus hazañas en California.

A la última de que se dió cuenta, que realizó internándose en el mar, llegando á la isla Catalina y regresando al aerodromo de la ciudad de Los Angeles, que fué el punto de partida, hay que añadir el magnífico vuelo de que da noticia un cablegrama de Nueva York.

El tiempo no era á propósito para una prueba de aviación, pues el viento soplaba con gran violencia. El público pensaba que Paulham no se atrevería á elevarse con su aparato.

Paulham, sin embargo, se elevó con su biplano en los aires, y después de virar alrededor de las tribunas, emprendió el vuelo en dirección á Arcadia, distante 23 millas.

Varios automóviles, entre ellos, el de madame Paulham, seguían al aviador, el que bien pronto se perdió entre la niebla.

Paulham llegó á Arcadia, dió la vuelta al hipódromo, atravesó la ciudad y emprendió nuevamente la dirección de Los Angeles, luchando siempre contra el viento.

En el aerodromo todo el mundo esperaba su regreso con ansiedad.

Llegó Paulham, y conservando la altura y casi la misma velocidad, hizo un viraje elegantísimo descendiendo á continuación con gran facilidad.

El vuelo había durado dos horas, cuarenta y dos minutos y cuatro segundos.

El aviador se apeó del aparato, encendió flemáticamente un cigarro y se limitó á decir:

—La próxima vez iré á doble distancia.

El público, lanzando entusiastas vivas, rompió las barreras é invadió el campo, sacando en triunfo á Paulham.

Las elecciones inglesas

UN PUEBLO Y UN REY

Desde hace cuatro días, prosiguen en su alborotado y tempestuoso curso las elecciones inglesas.

Da tropel acuden á los colegios los electores, cuya proporción se calcula en un 90 por 100, y apoyados en sus muletas ó en el hombro de sus auxiliares, llegan hasta el confesonario en que, aisladamente, se escribe ó se cruza el nombre del candidato, los enfermos, los lisiados y los tullidos.

La aristocracia, la burguesía y el pueblo están en las calles, batallando á cara descubierta por sus privilegios, sus intereses y reivindicaciones. Al gran señor y al obrero les acompañan en la tarea ciudadana sus mujeres y sus hijas. Los que han ganado ó perdido en una sección, corren á la inmediata para auxiliar á los afines con su entusiasmo y su presencia. Por todas partes resuenan gritos y apóstrofes, vivas y mueras, músicas y garrotazos. Dijérase que la locura, una singular especie de locura metódica y razonable, anda suelta por el Reino Unido.

Y Eduardo VII contempla sereno y tranquilo el borrascoso espectáculo.

Ni de su casa ni de su corte interviene nadie, directa ó indirectamente, en las alternativas de la lucha. Los palatinos votan, como los demás, según los dictados de su conciencia.

Y no hay voces quedas ni indicaciones oficiosas en los periódicos relativamente cortesanos, de las cuales pueda inferirse que el monarca tenga preferencia por los radicales ó por los conservadores.

Empeñadísima va la contienda, y aunque la victoria final de la alianza progresista no ofrece dudas, échase de ver que no será tan completa y arrolladora como se presumía. Los conservadores y unionistas no podrán ganar el centenar y medio de puestos que necesitarían para sobreponerse á sus adversarios; pero están en la proporción de 65 á 100.

Es verdad que, de aquí al sábado entrarán en línea Gales y Escocia, liberales siempre y que echarán en el platillo de la balanza un peso enorme; es verdad que aún no han votado numerosos distritos de Irlanda, en donde la doctrina de Lloyd George, entremezclada con la del «Home rule», tiene incontrarrestables simpatías.

Pero, en resumen de cuentas, la mayoría alcanzada en toda la Gran Bretaña por los progresistas, no les bastará para realizar en paz desde el Gobierno sus fundamentales reformas.

Vencedores Asquith y George, la batalla se entablará, no por meses, sino por años, en la Cámara de los Comunes.

Subsistirá la agitación en el reino; habrá que acudir, tal vez, á nuevas disoluciones, y, resuelto un incidente, surgirán muchos otros en el tremendo litigio.

Por todo ello, y por la propia comodidad, cualquier monarca, con los medios que nunca faltan á las monarquías, atento á procurarse un descanso de tres ó cuatro años, procuraría, secretamente, ayudar á los conservadores.

Eduardo VII permanece neutral é impasible.

Si prevalecen en grado suficiente los radicales, detrás del presupuesto social, de la transformación de los tributos á beneficio del trabajo y del predominio reconocido á la posesión sobre la propiedad, vendrá la inutilización de la Cámara de los Lores, y, acaso, reducida á un gran Consejo de Estado, la institución de la Cámara única.

Protestarán en Inglaterra las gentes que se pagan del marco de la tradición y que se embelesan con sus vistosas exterior dades. Llegarán del exterior súplicas y quejas de otros monarcas, temerosos del contragolpe que la reforma social, adoptada por la maestra de las naciones, aseste á sus tronos. Se hace responsable á la Gran Bretaña del riesgo que van á correr ciertas monarquías, que sólo tenían de constitucionales el nombre y las apariencias. Y hasta la República francesa, en la parte que tiene de conservadora, insinuará tímidamente algún discreto y amistoso reparo.

Esas y otras contingencias son para turbar un ánimo real y para inclinarlo á defensivas intervenciones.

No adolece de la aprensión el rey Eduardo VII, y si adolece, que al fin es humano, cuidadosamente lo disimula. Colocado en el fiel de la balanza, y respetuoso de verdad para con el pueblo soberano, espera con los brazo cruzados á que el pueblo resuelva por sí mismo.

DESDE MADRID

LA POLITICA

Al dar el miércoles noticias el señor Moret á los periodistas del Consejo celebrado en Palacio, les dijo que algo se había hablado también de esos decretos de mercedes y honores, cuyo pormenor reserva, para firmarlos el sábado, y que han originado tantos comentarios en la Prensa.

«Respecto á ellos—dijo—he de decirles que los «repórters» van averiguando algo de lo que son en realidad; sin embargo, no andan bien orientados en lo que se refiere á la concesión del ducado de Cartagena al general López Domínguez.

No hay nada de eso, y el general me ha escrito una carta doliéndose que haya sonado su nombre para algo que ni siquiera desea.

Los que hayan echado á volar tal noticia, quieren muy mal al general López Domínguez, pues le han proporcionado un verdadero disgusto, según se desprende de los términos en que está redactada la carta.»

En efecto, la historia de este asunto, según las noticias que el miércoles adquirimos, es la siguiente:

Hace pocos meses, algunos amigos del general López Domínguez tuvieron la idea de tal educado. Enterado de ello el general, les dijo que no insistieran en semejante cosa; pero temeroso de que hubiese llegado á oídos del señor Moret y de otras personas, el general López Domínguez le habló de este asunto al señor Moret en una de las primeras conferencias que ambos celebraron á raíz de subir al Poder el partido liberal.

El general le manifestó al señor Moret que él ya no ambiciona nada ni quiere nada, y que la concesión de ese título lo consideraría como una ofensa.

El señor Moret, atendiendo los deseos del general López Domínguez, le ofreció que si á quien le hablaba del particular, ya sabía á qué atenerse, y que contara, desde luego, con que él no propondría al rey la concesión del referido ducado.

Así quedó resuelto el asunto siendo indudable que la noticia circulada ahora con motivo de los decretos que han de ser firmados el sábado, obedece á que alguien recordó la idea que tuvieron algunos amigos del general, ignorando los detalles que dejamos transcritos.

Tampoco es cierta la noticia que circula estos días suponiendo que con ocasión del santo del rey, se va á conceder al señor Maura el Toisón de Oro que perteneció al duque de Sexto.

Podemos asegurar que el señor Moret ni el señor Maura serán nombrados caballeros del Toisón; y no porque se les haya dejado de hacer indicaciones en tal sentido—que sabemos que sí—sino porque ambos declinan ese honor.

Igualmente carece de veracidad la noticia de que en los repetidos decretos del sábado próximo figure el indulto de los militares arrestados por los sucesos últimos.

Esa es una de las tantas cosas como se han dicho desde que el señor Moret anunció que habría sorpresa en los decretos de mercedes, honores y gracias que, con motivo del santo del rey, se firmarán dentro de dos días.

*

A pesar de que durante estos días se ha venido diciendo que á mediados de febrero se publicarán el decreto disolviendo las Cortes, noticias posteriores, puestas en circulación por amigos del Gobierno, aseguran que el propósito del señor Moret es convocar las elecciones de diputados para el 18 de abril. El decreto, si esta versión se confirma, no aparecerá en la fecha indicada sino algo después.

El señor Moret está tanteando sobre el papel, la forma en que quedaría constituído el futuro Congreso, y de estos cálculos ó, mejor dicho, de su resultado, piensa dar cuenta á algunos de los prohombres del partido liberal, quienes desean tener una idea anticipada de las fuerzas que habrán de constituir la Cámara popular, y, sobre todo, la mayoría.

Todos estos cálculos de probabilidades, y especialmente el examen que de ellos desean hacer los aludidos personajes, pueden traducirse, según el miércoles se decía, en un nuevo aplazamiento para la publicación del decreto de disolución.

Billetes falsos

En varias poblaciones han aparecido billetes falsos de cien pesetas, de los llamados norteamericanos.

A continuación publicamos una nota útil para evitar perjuicios

Diferencias entre los billetes legítimos é ilegítimos de la emisión de 30 de junio de 1906 ó sea de los llamados norteamericanos, de cien pesetas.

Anverso. En el escudo del ángulo superior de la derecha en que está encerrada la cifra 100, sobre el primer cero hay como una lágrima ó perla blanca, que en los legítimos tiene como un milímetro y medio de longitud, siendo más corta y casi sin punto en los ilegítimos.

En los ángulos inferiores, hay dos rosetoncitos ó cuadros que á su vez en los ángulos inferiores, tienen en los légitimos una diminuta x, en blanco, de la que carecen los falsos.

El escudo central azul donde en caracteres blancos y grandes, está escrita la cifra 100, en los falsos es de un azul más blanco y menos limpio que en los legítimos.

Reverso: el color azul de todo el grabado es más amoratado ó con cierto color de hígado en los falsos.

La tinta amarilla que circunda todo el grabado ligeramente, no existe, ó es casi imperceptible en los ilegítimos.

En los escudos que á ambos lados encierran la cifra 100 en números grandes, debajo del cero y y del segundo cero, se ven dos pequeñas manchas blancas ligeramente curvas en los legítimos, que no aparecen en los ilegítimos.

Conjunto: El billete falso es de una tonalidad en su fondo más oscuro que la de los legítimos y el papel parece más satinado y jabonoso.

Por lo demás, el grabado no puede ser más perfecto.

Hazaña de un perro

Dicen de Contreville (Nueva Jersey), que un muchacho de doce años, llamado Guillermo Montich, hijo de un labrador de aquella población, daba contra la voluntad de su padre, de comer á un perro que, medio muerto de hambre, se presentaba todos los días en la granja de aquéllos.

Tuvo que ir Guillermo el martes último á un recado que le ordenó su padre, cuando al cruzar el canal de Morris, que estaba algo helado, cedió el hielo y cayó á través del agujero formado por su propio cuerpo en el canal, que tiene una profundidad de dos metros.

Probó varias veces el muchacho salir á la superficie pero inutilmente, pues le resbalaban las manos en el hielo de los bordes del agujero haciéndole, además, terribles cortaduras, cuando el perro, que se conoce le seguía de lejos, acudió á su auxilio poniéndose en el borde del agujero y agarrándose Guillermo en el cuello del noble animal, pudo, cuando se daba por muerto, salir de su situación, gracias á la manera como tiraba su salvador hacia atrás hasta sacarlo tiritando de frío y con algunas cortaduras en las manos y dedos, pero vivo y en disposición de regresar á la granja en compañía de su salvador.

Sección Religiosa

Santos de hoy, 21 de enero.—Santos Fructuoso, Augurio y Eulogio, mártires; San Epifanio, confesor, y Santa Inés, virgen y mártir.

Registro Civil

Inscripciones verificadas ayer:

Nacimientos.—Pedro Pérez Lairar, Antonia Sáenz Angulo, Leonardo Ortega Muro, Rosa Diez García y Antonia Lozano Díaz.

Defunciones.—Elvira Octavio de Toledo Ramírez de Arellano, de Palencia, de 5 años; Severina Ruiz Moreno, de Cervera, de 82 años; Petra Jiménez Ibarra, de Logroño, de 72 años, viuda y Ciriaca Valgañón Rubio, de Alesanco, de 76 años, viuda.

Matrimonios.—Eladio Fernández González, de Navarrete, de 23 años, soltero con Petra Loreto Buena Berced, de Lardero, de 19 años, soltera.

Avisos y Noticias

En la calle del Coso riñeron ayer á la una y media de la tarde, las vecinas de la casa número 26, Carmen Fernández, Cristina Trevijano, Francisca Mata, Juana Guerra, Ramona Santa María, Florentina Zabal y Angela Santa María.

De la reyerta resultaron con lesiones leves, que se causaron mutuamente Carmen Fernández y Cristina Trevijano, las cuales fueron curadas en el hospital.

El Sacristán de las Monjas

Pídase esta novela interesantísima, de **Escamilla**, que publica hoy **La Novela de Ahora**, en la Librería de LA RIOJA.

RUFINO MACHO

Consulta Médico-quirúrgica

diaria, de 11 á 1.—NÁJERA

Desde 1.º de enero hasta fin de febrero improrrogable

Diez por ciento descuento en todos los géneros de **invierno**, rebajado del importe de la compraventa al contado, en el comercio

de los Sucesores de Viguera

Fracciones de diez en diez reales

Casa especial en **alfombras, tapabocas y capas de caballero.** Portales, 62. *Precio fijo.* Portales 62

En Briones ha sido puesto á disposición del Juzgado Dámaso González Briñas, natural de Ollauri y vecino de Haro como autor del hurto de 225 plantas é injertos de vid americana sustraídas de una finca propiedad de don Ruperto Lumbreras, vecino de Ollauri, situada en el término El Gallo.

Dichas plantas han sido ocupadas á Dámaso González, quien las tenía en una finca propiedad del mismo.

Abonos para viñas y olivos

Pernas, calle Salmerón, Logroño

Cuando tan concurrida está diariamente la consulta dental del señor Gurrea, prueba que dicho señor, por sus vastos conocimientos, honra su profesión.

El Caballero Encantado

(Cuento real... inverosímil)

Ultima obra de Galdós

[illegible] Librería de LA RIOJA

[illegible] de es-

[illegible]

ESPÁRRAGOS, [illegible] céntimos lata. Pabellón de la Plaza de Abastos.

Academia Gutiérrez

Preparatoria para Telégrafos

Próximas oposiciones

También clase especial para señoritas. En la última convocatoria ingresaron 11 de 15 preparadas por por esta Academia. Horas de matrícula de tres á seis.—Calle Vara de Rey, 22, 3.º, derecha.

Siempre cura, ó por lo menos alivia, el Elixir Estomacal de Saiz de Carlos las enfermedades del aparato digestivo, por crónicas que sean, aunque tengan una antigüedad de treinta años y no se hayan aliviado con los demás tratamientos.

Por el gobierno civil fueron aprobados ayer los expedientes de arbitrios extraordinarios de Herce, Manzanares de Rioja, Muro de Aguas, Ocón, San Millán de Yécora, Villalba y Villarroya.

Después de una enfermedad nada hace recobrar tan pronto las fuerzas como la Hemoglobina Asimilable Stengre. Venta farmacias.

No son países propios para la fabricación de extractos de carne aquellos que, como el nuestro, la tienen escasa y carísima. Si la «Carne Líquida» del Dr. Valdés García, de Montevideo, no fuese por otros títulos un producto meritísimo, tendría siquiera la virtud de proceder de un país en que las carnes se producen en una abundancia y excelencia sorprendentes.

DEVOCIONES DE ACTUALIDAD

Los Siete Domingos de San José

en diferentes clases y precios

De venta, Librería de LA RIOJA

El señor gobernador civil ha impuesto una multa de 50 pesetas á Alejandro Davalillo por producir escándalo en la calle del Mercado, por los cuales sufrirá en la cárcel el arresto correspondiente.

El Jarabe de Tiocol y Heroína Perucha es el mejor remedio para los catarros, por rebeldes y crónicos que sean. Farmacia Moderna, 2'50 ptas. frasco.

A. Muro.—Fotógrafo

Muro de la Mata, 1.—LOGROÑO

«La Previsión Andaluza», autorizada por real orden de primero de septiembre de 1909, realiza operaciones para los mozos que han de ser sorteados en febrero próximo, por la prima de 800 pesetas sin gastos, al contado, y á plazos, con un pequeño aumento.

Representante en Logroño, Angel Pozueta. Plaza de Amós Salvador, núm. 4.

Para el domingo, á las once de la mañana, se halla convocada la Junta general de asociados de Seguros Mutuos, para celebrar sesión en la Casa Consistorial, á fin de tratar de la renovación de cargos.

Aviso interesante

En el comercio de tejidos de los señores Laguna y Ocón, calle de Sagasta, núm. 12, se liquida una gran partida de retales de pañetes y lanas, á la mitad de su valor.

A los plantelistas

Las Bodegas Franco-Españolas, ofrecen las estacas y estaquillas procedentes de sus campos de pies madres, así como algunas barbudas. Para tratar dirigirse al director de las Bodegas Franco-Españolas de Logroño.

Aceite fino de Aragón

A 25 PESETAS

Ultramarinos de Ramón Miguel, San Blas, 18 (casa de la Goya)

En las oficinas municipales y para asuntos de quintas, se interesa la presentación de los mozos Julián Arnedo Royo, Eusebio Martínez Ortuño, Antonio Arce Santa María, Clemente Segura Sedano, Juan Antonio Sáenz de Medrano y Ricardo Barrio Martínez.

La Compañía de Maderas

Sierra, 4, Bilbao.

Resuelto problema, tomar aceite con ricino. La Crema Crespo, es infalible y exquisita.—No volveréis á usar otro purgante os lo aseguro. Tarro con dos dosis: (cuatro para niños) una peseta.— Venta en todas las farmacias.

SALVADOS

En la fábrica de harinas de los señores Juan Esteban y Viuda de Arza, se venden á los precios siguientes:

Remoyuelo	1.ª	saco de 50 kilos	8'50	ptas.
»	2.ª	» 50 »	7'50	»
Mendillo		» 40 »	6'00	»
Salvadillo		» 35 »	5'00	»

Al público de Logroño

En la plaza de Amós Salvador, 4.

Vino Rioja tinto, á 4 pts. los 16 litros

» Rioja clarete, á 4 íd. íd. íd.

» Rioja extra clarete, á 4'75 íd.

Servicio á domicilio a

Por la Dirección general ha sido aprobada la propuesta de ayudantes del fiel contraste de pesas y medidas de esta provincia, hecha á favor de D. Miguel González Elías, don Ramón Llopis Hilario y don Florencio Gamarra, á quienes se les dispensa de las prácticas.

Oculista.—Consulta 11 á 1 y de 3 á 5, á cargo del médico oculista don Ramón Castroviejo.—Bretón de los Herreros, 10, entresuelo.

Se arriendan unos olivares en el término de Cuesta Varea. Para informes, San Bartolomé, 4, 2.º

En virtud de convenio entre la Compañía Peninsular de Teléfonos y la Diputación de Guipúzcoa, se trasmiten conferencias y despachos en la estación telefónica de esta capital para Azcoitia, Azpeitia, Cestona, Eibar, Fuenterrabía, Hernani, Ibarra, Pasajes, Vergara, Villafranca y Zarauz, así como en todos esos pueblos para Logroño y demás estaciones de la citada Compañía.

González DENTISTA **Sagasta 23** Logroño.

Si al iniciarse un resfriado, que puede ser causa de males gravísimo, se toman las Pastillas Morelió, casi nunca llega la irritación á invadir los bronquios y pulmones.

Grandes rebajas de precios en el comercio de tejidos y novedades de

SANTIAGO LABAD

Mercado, 72, Portales

Durante el mes de enero, en todos los géneros de invierno, de los precios fijos marcados se hace un descuento efectivo de 10, 15 ó 20 por ciento en ventas al contado. a

Hemos sabido particularmente que en Bilbao se está formando una Sociedad para establecer en esta provincia una fábrica de conservas.

El proyecto es establecerla en esta capital, si pueden aprovecharse muchos terrenos para hortalizas, y si no se instalará en Alfaro.

ABONOS PERNAS

Dr. Elizagaray. Consulta de 11 á 2 y de 3 á 5.—Delicias, 5, tercero

CASA. Se vende una en la calle de Vara de Rey. Informarán en la Librería de LA RIOJA. a

Ayer estuvo en Oyón la Comisión nombrada por los representantes de los labradores de Viana, Oyón, Lanciego y otros pueblos de la orilla opuesta del Ebro, en sesión celebrada el domingo, á fin de fijar en unión del delegado regio, el sitio á propósito para la construcción del pantano que se proyecta.

Dr. Casado, especialista en oídos nariz y garganta. Consulta de 11 á 1. Calle del 11 de Junio, 5.

F. GARAY (HIJO), FOTOGRAFO

Estación, 2, bajo, Logroño

OSTRAS de Arcachón y Marennes, se reciben todos los días en el Pabellón de la Plaza de Abastos á 90 céntimos docena. a

Mi hijo Casimiro

estaba anémico debido á unas hemorragias nasales y además sufría una pertinaz bronquitis. El médico ordenó tomara

la Emulsión de Scott que le curó

por completo.

Escrito en 3 Enero 1909 por D. Cayetano DOMENECH, calle Ancha nº 3, Arenys de Mar (Barcelona).

Superando á las demás emulsiones por razón de la pureza y fuerza de sus ingredientes y la digestibilidad alcanzada por el procedimiento sin rival de elaboración,

LA EMULSIÓN SCOTT

es considerada con justicia por los Srs. médicos como la Emulsión

modelo; modelo

porque cura.

Pidiendo la de SCOTT, rehusad cualquier otra, de lo contrario no lograreis la curación que buscais.

¿En que se diferencia la Emulsión SCOTT legítima de todos sus imitaciones? En la legítima su acción curativa se halla dentro, en las imitaciones fuera.

Ved que sea esta la marca que vaya en la envoltura.

Una muestra gratis le será enviada por D. Carlos Marés, Calle de Valencia 333, Barcelona á cambio de 75 cts. en sellos para el franqueo.

La *Gaceta* llegada ayer publica una real orden disponiendo que los alcaldes revisen las rotulaciones de las calles, números de las casas con sus viviendas, rotulando ó numerando las que carezcan de ellos, á fin de facilitar la formación del censo de población que se efectuará el día 31 del mes de diciembre próximo.

Novísima Ley Municipal y Provincial.—2 pesetas, en la Librería de LA RIOJA.

TOS.—Tose el que quiere, pues no hay TOS que resista 24 horas á los **Discoldes Pectorales Roselló.** — Caja 2 reales; frasco, 6.—Farmacias y droguerías. a

Ayer fué denunciado y conducido á la Inspección de Orden público el joven Esteban Hernández González, por promover escándalo en la calle del Marqués de San Nicolás, maltratando á un hermano suyo, y desobedecer á los guardias.

Felipe Pérez, Relojero

Relojería Moderna

Mercado, 35, Logroño a

Aceite puro de hígado de bacalao, Emulsión iodo-tánica, simple y fosfatada, Jarabes y Pastillas de todos los autores conocidos, en la Farmacia de Zaldívar y Ruiz de Oña, sucesores de Patricio Gómez, San Blas, 9, esquina á la plaza de la Verdura, Logroño. v

Algunos convecinos nos ruegan la inserción del siguiente suelto:

«Se nos pregunta si han sido cambiadas, ó reformadas por lo menos, las Ordenanzas municipales, y si, sobre los múltiples servicios de la Guardia municipal, se han impuesto otros que hasta aquí no creíamos, ni creemos, corrieran á su cargo, pues que bastante tienen con hacer cumplir aquéllas.

Decimos esto porque, según nos aseguran, desde el miércoles hasta bien tarde del día de ayer, y no sabemos con certeza si aún continuarán, varios agentes urbanos se han dedicado á la improba y difícil tarea de averiguar cómo y por qué varios niños de corta edad (de ocho á diez años, nos dicen), encendieron *pérfida* y *arteramente* unas bengalas, y hasta parece ser unos ruidosos petardos (¡de perro chico el par!), causando la natural alarma en las medresas y humildes avecillas que, seguramente, en las primeras horas de anteanoche, en que tales hazañas tuvieron lugar, dormitaban tranquila y pacíficamente en los siniestros alrededores de la Glorieta del Doctor Zubía.

Por cuyo criminoso hecho, con razón indudablemente sobrada, con el rigor y severidad que tamaños desafueros requerían, hubo necesidad de sacar en el día de ayer de un colegio á varios de los aludidos delincuentes (no diremos empedernidos, porque aún son muy tiernos), y á otros de su propio hogar, para, con los respetos y consideraciones debidas, encerrarlos en los higiénicos, si que también cómodos y confortables calabozos que, sin duda alguna, para estos casos y otros análogos, como por ejemplo el mantenimiento del orden público, existen en la Inspección de nuestra galante urbana policía.

Ignoramos si de estos, acaso trascendentales hechos, tiene debido conocimiento la autoridad superior, á la que, dicho sea de paso, con el debido respeto, rogamos se entere y, si le pareciese, disponga, ordene ó aconseje, según lo crea oportuno, que esos esbirros ó guardias urbanos recojan del arroyo ó calles esos, por desgracia, no pocos golfillos desheredados, sin padres ni hogar, que á menudo nos salen al paso, y los conduzcan á las escuelas y centros de enseñanza, que por fortuna no encasean en Logroño, en vez de molestarse, molestando quizá, á los directores de colegio y honrados padres de familia, llevando sus niños á la Prevención, como ocurrió ayer.»

TIJERAS DE PODAR

Acabo de recibir un modelo superior especial para esta casa. a

No comprar sin verlas

FERRETERIA DE AMELIVIA

El mayor mérito de productos acreditados lo proclaman la multitud de competidores que inutilmente pretenden imitarlos, tal sucede al gran dentífrico español *Licor del Polo* de historia de medio siglo.

RUIZ DENTISTA **Colegio, 16.** Logroño

Más telegramas

Madrid, 20.—Varias horas.

La medalla del Rif

Para la anunciada medalla del Rif, conmemorativa de la campaña, ha sido aprobado un modelo presentado por el capitán señor Delgado, hijo del teniente señor Delgado Zulueta.

La citatada medalla tiene en el anverso el busto del rey don Alfonso con capote y casco.

En el reverso tiene una estatua griega conteniendo en cada uno de los brazos dos coronas de laurel.

Un brazo de la estatua descansa en el escudo de Melilla, viéndose de perfil el Gurugú, y el otro sobre el escudo de España, distinguiéndose á Zeluán con su Alcazaba y un sol naciente.

La medalla se concederá á todos los que han asistido á la campaña del Rif.

Los heridos la llevarán con un distintivo.

Consejo de ministros

A las seis de la tarde se ha reunido en la Presidencia el Gobierno en Consejo.

Cacería regia

A las ocho de la mañana el rey y los invitados, ocupando ocho automóviles, han marchado á la cacería del Pardo.

Esperando á las tropas

Esta mañana han celebrado una reunión el capitán general, el gobernador civil y el alcalde de Madrid con objeto de ultimar el orden de entrada en Madrid de las tropas repatriadas las cuales llegarán á la Puerta de Atocha á las diez de la noche.

A las once emprenderán las tropas la marcha mandadas por el general Tovar, y al llegar junto á la estatua de Murillo, saludarán á las fuerzas el presidente del Consejo de ministros, el ministro de la Guerra, las autoridades y las Corporaciones.

Las tropas desfilarán por el siguiente orden: infantería, caballería y artillería.

Durante el acto se efectuarán los homenajes anunciados.

Frente al Círculo Mercantil se entregará al general Tovar una voluminosa corona de bronce que será después ofrecida al rey como jefe supremo del Ejército.

El Casino de Madrid ha acordado poner á disposición del capitán general la cantidad de cinco mil pesetas, las que unidas á las diez mil donadas por la marquesa de Squilache, se distribuirán entre las tropas, suponiéndose que corresponderán cinco pesetas á cada sargento, tres á los cabos y dos á los soldados.

Cuidarán de mantener el orden las fuerzas de la Guardia civil y Cuerpos de seguridad y vigilancia.

El obispo y la Prensa

El obispo de Jaca se ha retirado del Comité de la Agencia de la Prensa asociada, por no estar conforme con la marcha de la misma.

La noticia es objeto de vivos comentarios, por tenerse en cuenta que el obispo de Jaca fué el principal fundador y sostenedor.

En honor de Noval

Continúa el enorme pedido de localidades para la función del teatro Real, en honor del cabo Noval, que se verificará el sábado por la tarde.

Asistirá toda la familia real.

Para dar mayor brillentez al acto la reunión que había de celebrarse en la misma tarde en la Embajada Italiana, ha sido aplazada hasta el día 29.

Alemania y España

Antes del Consejo de ministros celebrado esta tarde han celebrado una conferencia el embajador de Alemania y el señor Moret.

Gracias por el santo

La reserva que el señor Moret guarda sobre las gracias que serán otorgadas con motivo del santo del rey, son causa de que se hagan diversas suposiciones.

Ahora se asegura que se concederán cruces de Carlos III á los señores Dávila, Romanones, Celleruelo, Suárez Inclán Navarrorreverter, Salvador (don Amós) y otros exministros, entre ellos varios conservadores y la banda de María Luisa á las esposas de los señores Allendesalazar y García Prieto.

También se cree muy probable que se conceda la grandeza de España á la marquesa de Squilache.

Los militares arrestados

El ministro de la Guerra, general Luque, ha manifestado que es inexacto que se proyecte levantar el arresto á los oficiales castigados con motivo de los últimos sucesos.

El Parlamento y el Ejército

Han celebrado una conferencia los presidentes del Senado y el Congreso para acordar levantar una tribuna para que los senadores y diputados presencien la entrada de las tropas en Madrid.

Caja de pensiones

El jefe del Gobierno don Segismundo Moret ha recibido un B. L. M del delegado del Instituto de Previsión de Barcelona, señor Maluquer, diciendo que ha sido firmado el convenio con la Caja de pensiones á la vejez, mediante el cual el Instituto aprovechará la organización de dicha Caja en Cataluña y Baleares, y se reasegurará en un 25 por 100 de cada operación que haga la Caja.

La Corcho-Taponera

La Sociedad Corcho-Taponera de Gerona ha solicitado del Gobierno que se oponga al aumento del arancel consignado en Francia para el corcho elaborado.

Después del Consejo

Según la nota oficiosa facilitada por el Gobierno á la Prensa, relativa al último Consejo de ministros, éste se ocupó principalmente de últimar los detalles de los festejos organizados en honor de los soldados repatriados á su entrada en Madrid, el sábado, y se acordó dar instrucciones á las autoridades para que eviten la confusión á que pudiera dar lugar el entusiasmo público.

Los ministros de Hacienda y Fomento, señores Alvarado y Gasset, examinaron algunos problemas que se plantearán en la ley de comunicaciones marítimas en su desenvolvimiento, uno de los cuales es el establecimiento de un correo diario á Melilla.

El ministro de Fomento dió cuenta de la situación legal del decreto de julio de 1897, y dijo que puede ofrecer la cesión de terrenos en la Moncloa, siendo aprobado por el Consejo la fórmula presentada para poder salvar las dificultades que habrá en poder hacer entrega de los terrenos al Ayuntamiento.

El ministro de Instrucción Pública señor Barroso ha sometido á la aprobación un decreto creando el Patronato de Sordo-Mudos y Ciegos.

En cuanto á lo relativo á las escuelas, se esperan antecedentes para resolver, pues bajo tal nombre no pueden comprenderse las que no estén sujetas á leyes, siendo este calificativo una de las causas de la confusión en la materia.

Por tener que ausentarse el señor Pérez Caballero á las ocho de la noche, se suspendió la discusión, que se continuará en el próximo Consejo.

La entrada de las tropas

El alcalde de Madrid, Sr. Aguilera, ha publicado un bando prohibiendo el sábado la circulación de ches y tranvías por los sitios que han de recorrer las tropas y durante el paso de las mismas.

También se ha fijado en las esquinas una alocución del alcalde excitando al vecindario para que haga á las tropas repatriadas un entusiasta recibimiento.

En el campamento de Carabanchel donde se hallan alojadas las últimas tropas llegadas de Melilla han sido obsequiadas éstas por los padres terciarios del convento de dicho pueblo.

(c) Ministerio de Cultura 2005

Honras fúnebres

A las honras fúnebres que se celebrarán el lunes en la iglesia de San Francisco, concurrirán 150 hombres de cada unidad, y luego serán revistados por el rey don Alfonso,

Palatinas

No se han confirmado los rumores circulados de que la reina doña Cristina vaya á ir á pasar una temporada en Austria.

Después del banquete del día del santo del rey, habrá un concierto en el Salón Gasparini.

Consejo de ministros

A las seis de la tarde se han reunido los ministros en Consejo.

A la entrada dijeron que tratarían principalmente de aquellos asuntos que puedan dar lugar á resolución, que han de someterse á la firma del rey, en atención á la proximidad de su viaje á Sevilla.

El ministro de Marina dijo que las noticias que ha recibido del Ferrol siguen siendo satisfactorias, asegurando que se ha reanudado el trabajo en las condiciones normales.

El señor Gasset dijo que se ocuparía el Consejo de la construcción de casas para obreros.

Viajero

En el sudespreso de París llegará mañana á Madrid e gran orador argentino don Belisario Roldán.

Se le obsequiará en Madrid.

De caza

A la caza de montería realizada hoy en el Pardo han asistido el rey, el infante don Carlos, el príncipe Reniero y varios palatinos y aristócratas.

La cacería se efectuó en los cuarteles del Hito: la jornada ha continuado hasta el anochecer.

Se mataron 20 ciervos, 11 jabalíes y muchos gamos.

El rey no pudo disparar un sólo tiro por no haber entrado caza delante de su puesto, en ninguno de los ojeos verificados.

El acoso se ha hecho con varias jaurías de perros, de los cuales fueron muertos por las reses dos de ellos, quedando once heridos.

A las siete de la tarde regresaron los cazadores á Palacio.

Mañana, si el tiempo lo permite, se verificará la segunda cacería.

De Melilla

Hoy ha regresado á Madrid y visitado al ministro de la Guerra, la Comisión técnica que fué á Melilla con objeto de estudiar las fortificaciones de aquellos alrededores

Durante la entrevista éstos dieron cuenta al general Luque de los estudios realizados en las posiciones ocupadas por nuestras tropas en el Rif.

Visita

Hoy ha estado en Palacio cumplimentando al rey y dándole gracias por su nombramiento, el nuevo presidente del Tribunal Supremo señor Aldecoa.

Residencia

Accediendo á lo solicitado por el excapitán general de Madrid, señor Villar y Villate, ha sido autorizado para residir en Madrid en situación de cuartel.

Recibiendo á las tropas

Confirmando las noticias de ayer telegrafían de Valencia que el Ayuntamiento de aquella ciudad envía á Madrid una comisión para recibir á los batallones de cazadores, llevando diez toneladas de flores.

Las Juntas creadas allí para levantar monumentos al cabo Noval y los héroes valencianos, llevarán quince toneladas de flores.

Las autoridades de Cádiz han acordado pedir al ministro de la Guerra que desembarque allí el batallón de cazadores de Cataluña al regresar de Melilla.

Se fundan en que al marchar al Rif se embarcó el batallón en Málaga y ahora debe volver por Cádiz, á fin de que puedan hacerle un recibimiento entusiasta.

Sesión movida

Telegrafían de Murcia que en el Ayuntamiento ha habido una sesión muy movida por la actitud que tomaron las oposiciones al discutir si había de sacarse en rogativa á la Virgen de Bailén, impetrando la lluvia.

La rogativa había sido pedida por el gremio de labradores, porque peligran las cosechas por la sequía.

Unos concejales sostenían que eso no era propio del Ayuntamiento: otros querían aplazar la rogativa porque el barómetro señala lluvias.

Al fin fué acordado que saliese la imagen.

Huelgas

Dicen de Barcelona que en Caldas de Montbuy se han declarado en huelga los obreros de la fábrica de adoquines, motivándolo el despido de un compañero.

En Murcia sigue la huelga de los cabreros, quienes se niegan á surtir de leche á la población á causa del aumento que pretende el Ayuntamiento en los derechos de consumos.

Consejo de guerra

En Barcelona se ha verificado el Consejo de guerra contra Emilio Vilanova, José Dalto y Andrés Nogués, por delito de rebelión, insultos á la fuerza armada y deterioros en la vía férrea y de telégrafos.

El fiscal ha pedido para el primero 18 años de prisión, para el segundo 12, y para el tercero seis meses.

Desconocese la sentencia.

Un banquete

El banquete que ha de darse en honor de la oficialidad que ha venido de Melilla, se verificará el próximo lunes.

Un folleto

El señor Sol y Ortega ha dicho que publicará en un folleto todo el proceso que se le formó, por ser esa la mejor prueba de su inocencia.

Pésame

En Constantinopla todos los embajadores extranjeros han expresado su simpatía al Gobierno turco, con motivo del incendio y destrucción del palacio de las Cámaras.

Todos los archivos han quedado destruídos incluso el proyecto de presupuestos.

Las sesiones se verificarán en lo sucesivo en el cuartel de Rachkichla.

La construcción del palacio destruído por el incendio había costado cuatro millones de libras turcas.

La población considera el incendio como una señal funesta para el nuevo Ministerio.

El toisón de Maura

El periódico *La Epoca* se lamenta de que no haya rectificado el señor Maura que éste no aceptaba el toisón de oro, porque siendo indispensable para la concesión de dicha encomienda que vaya el decreto refrendado por un ministro, no podía aceptar la merced que se le quiere hacer en las presentes circunstancias.

Abordaje

Comunican de Santander que cerca de los muelles, y al ponerse en marcha el vapor «Itálica», sufrió una avería en el timón, quedando sin gobierno, yendo á abordar al vapor «Elquezábal», que estaba fondeado quedando ambos barcos empotrados y con graves averías.

No sin grandes esfuerzo se consiguió separar los vapores, sin que hubiese que lamentar desgracias.

Ambos barcos entraron en el dique para ser reparados.

La copa de Cataluña

Ha llegado á Mataró la Comisión organizadora del Circuito de la Copa de Cataluña, siendo obsequiado con un banquete.

La Caja de Ahorros

Dicen de Zaragoza que la Junta de la Caja de Ahorros y Monte de Piedad ha abierto un concurso para construir un nuevo edificio.

Liberales disgustados

Según comunican de Valencia, que con motivo de resoluciones adoptadas por la Comisión provincial, han surgido disgustos entre los liberales.

Los estudiantes y el Ejército

Los estudiantes de Valencia han enviado á Madrid además de las flores anunciadas, 40.000 ramos.

La cola de un artículo

De Barcelona comunican que á consecuencia de un artículo en un periódico argentino, el juez militar ha estado tomando declaración al exinspector de la policía señor Tressols, el cual ha negado que sean ciertas las manifestaciones que se le atribuyen en dicho artículo.

Las capitanías generales

También insiste el periódico *El Mundo* en que serán firmados los ascensos á capitanes generales de los señores Weyler y Polavieja por hallarse dispuesto á ello el ministro de la Guerra.

Propaganda regionalista

Dicen de Barcelona que se ha recaudado un millón de pesetas para la propaganda regionalista por España.

Magistrado fallecido

Ha fallecido en Barcelona el magistrado señor Carrasco.

El manifiesto de D. Jaime

El periódico madrileño de la noche *El Mundo*, dice que don Jaime de Borbón ha desistido de publicar por ahora su anunciado manifiesto al partido carlista.

Dimisión

Ha presentado la dimisión del cargo de teniente alcalde del Municipio de Barcelona don Ignacio Iglesias por no querer someterse á las exigencias de la mayoría lerrouxista.

Retirada de depósitos

También hoy se han retirado del Banco de España algunos depósitos.

Enferma

En Zaragoza se encuentra gravemente enferma la condesa de Bureta.

AL CERRAR

Madrid, 21.—3 m.

Más del Consejo

Ampliando las notas ya telegrafiadas respecto al Consejo de ministros de esta tarde, puedo decir que se trató principalmente de las recompensas que han de otorgarse con motivo del santo del rey don Alfonso.

La actitud del señor Maura rechazando el Toisón de Oro se estima como una ratificación de la hostilidad hacia el Gobierno.

Un ministro dejó entrever que sólo se firmaría un ascenso á capitán general, quedando sin nada el señor Polavieja como desde el principio se venía diciendo.

Conferencia

Anoche celebraron una larga conferencia los señores Gasset y Alba.

Pidiendo perdón

En telegrama oficial de Melilla participa el general Marina que hoy ha recibido una carta del Mizzian pidiendo perdón á España y prometiendo la sumisión y hacer vida tranquila.

Con el mismo emisario que le trajo la carta le ha contestado que debe hacer su presentación al Gobierno, y después de las formalidades precisas se le otorgará el perdón con arreglo á los usos del país; habrá de hacer la sumisión públicamente.

Se le concederá permiso para habitar en su casa, á condición de que esté tranquilo, pues de lo contrario se le expulsará.

Regreso

En Málaga ha fondeado el vapor «Menorquín», conduciendo varios oficiales, 116 soldados y 124 obreros.

Los tratados

Dicen de Barcelona que el Fomento del Trabajo Nacional ha acordado proseguir los estudios y las gestiones para que obtengan representación en las Comisiones de Tratados los productores.

También se acordó emprender una campaña muy enérgica si no se atienden en los tratados de comercio los intereses de los agricultores y de los industriales.

FIN DE LOS MALOS DIAS

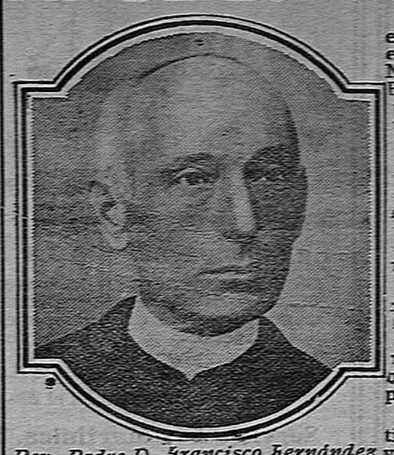

Rev. Padre D. Francisco Fernández

Si os halláis en los malos días en los días de sufrimiento y de enfermedad, podéis salir de ellos No vaciléis en experimentar las Píldoras Pink si vuestra enfermedad tiene por origen la pobreza de sangre, la debilidad de los nervios. No pueden menos de haceros estas píldoras gran bien. Como vuestro organismo no es de naturaleza distinta á los demás organismos ya curados por las Píldoras Pink, ellas os sanarán lo mismo que lo han hecho con tantos enfermos.

El reverendo padre don Francisco Fernández, de Madrid, calle de peligros, núm. 20, piso, 2.º nos escribe diciéndonos que debe á las Píldoras Pink el restablecimiento de su salud. Se expresa en estos términos:

«Anémico desde hacía mucho tiempo, me hallaba debilísimo y era presa de toda suerte de molestias: en especial tenía dolores de cabeza muy frecuentes, dormía mal, estaba exageradamente nervioso y veía, con pena, que iba perdiendo la memoria. Gran número de remedios había tomado, á saber, tónicos y reconstituyentes de toda especie; pero, con todo esto, no recuperaba las fuerzas y no solamente persistían mis incomodidades sino que aún se agravaban é iban haciéndose más frecuentes. Como á menudo había oído hablar de las Píldoras Pink, con grandes elogios, me decidí á experimentar este remedio y pronto tuve el júbilo de comprobar que estas Píldoras me producían el mayor bien: á medida que adelantaba el tratamiento me parecía como si circulase por mis venas una sangre nueva, más rejuvenecida y rica. Sentía renacer mis fuerzas, al mismo tiempo que los dolores de cabeza se espaciaban, trocándose en menos violentos. Gran satisfacción tengo en decirle que hoy ya mi curación es completa y que he recuperado completamente la memoria y toda mi energía.»

No hay caso de debilidad general que no pueda borrarse y curarse por las Píldoras Pink. La falta de apetito, la palidez, los dolores de cabeza, la dificultad de dormir y lo penoso del sueño, los dolores en la espalda, la debilidad de las piernas, son otros tantos, síntomas indicadores del llamamiento, que está haciendo la sangre, de un regenerador y un tónico. Respóndase á este llamamiento con las Píldoras Pink, que son de efectos soberanos como regenerador de la sangre y tónico del sistema nervioso.

Las Píldoras Pink curan la anemia, clorosis, debilidad general, jaquecas, neuralgias, dolores de estómago, reumatismos y neurastenia. Se hallan de venta en todas las farmacias al precio de 4 pesetas la caja ó 21 pesetas las seis cajas.

Los carlistas

Dicen de Barcelona que los carlistas presentarán candidatos en las próximas elecciones en los distritos de Manresa, Berga, Vich, Granollers, Gerona, Olot, Torroella, Vidalemuls, Tarragona, Roquetas y Sort.

Herrero y Riva

BANQUEROS.—Logroño

COTIZACIÓN DE LA BOLSA DEL DÍA 20

Interior 4 por 100 al contado.	86'20
» » » al fin corriente.	86'20
» » » al » próximo.	86'05
Amortizable 5 por 100.	102'40
Amortizable 4 por 100 (Nuevo)	92'50
Banco Español del Río de la Plata	520'00
Acciones Azucarera, preferente.	82'75
Id. Id. Id. Ordinarias.	25'75
Obligaciones id. id. 4 por 100	90'00
Banco de España	460'00
Compañía Arrendataria Tabacos	380'00
París cheque.	7'20
Londres	26'98
Valparaíso	11 3/16

Giros y cartas de crédito sobre las principales plazas de España, Europa y América, cuentas corrientes, descuentos, depósito, compra y venta de valores españoles y extranjeros, cambios de moneda y toda clase de operaciones bancarias.

BOLSA

Saturnino Ulargui é Hijo

BANQUEROS.—Logroño.

COTIZACIÓN DEL DÍA 20

Interior 4 por 100 al contado.	86'20
» » » al fin corriente	86'20
» » » al » próximo.	86'05
Amortizable 5 por 100.	102'40
Amortizable 4 por 100 (Nuevo)	92'50
Banco Español del Río de la Plata	520'00
Acciones Azucarera, preferente.	82'75
Id. Id. Id. Ordinarias.	25'75
Obligaciones id. id. 4 por 100	90'00
Banco de España	460'00
Compañía Arrendataria Tabacos	380'00
París cheque	7'20
Londres.	6'98
Valparaíso.	11 3/16

Compra venta de valores cotizables en las Bolsas nacionales y extranjeras.—Cuentas corrientes, depósitos, giros, cartas de crédito y toda clase de operaciones bancarias.

Lanzagorta

CORREDOR DE COMERCIO

HOTEL ESPAÑOL

RUFINO GALLO

Cours de Toulouse 81 y 83.—BURDEOS

NODRIZAS

* Casada y leche de 6 meses, desea criar en su casa. Informa, Juan Alocen, en Uruñuela.

* Para casa de los padres, se ofrece, soltera, de 22 años y leche de 15 días. Informará, don Ramón Castroviejo, Bretón Herreros, 10 entr.º

* Casada, de 26 años y leche de 5 días, desea criar en su casa en Logroño, calle Mayor, 39, 2.º

* Casada, de 22 años y leche de ocho días, desea cria en su casa. Dirigirse á don Mateo Samaniego, en San Torcuato.

* Soltera, de 20 años y leche de dos meses, desea criar en casa de los padres de la criatura, dentro ó fuera de Logroño. Informarán, calle Vara de Rey, estanco.

* Para su casa; en Laguardia, se ofrece una, casada; de 28 años. Informará Manuel Villamoriste, Plazuela de San Juan.

Pérdida Ayer se extravió una piel de mongolia por la calle de Vara de Rey. La persona que la haya recogido, puede entregarla en la Librería de LA RIOJA y se le gratificará.

Oficial Se necesita uno de alpargatero, que sepa cumplir con su obligación, en la alpargatería de Emeterio Eguiluz, el Riojano, Torrecilla de Cameros.

FABRICA de HARINAS de Eugenio Fernández Venta de harinas y salvados. Compra de trigos. Cambio de trigos por harinas

PARADA NUEVA

en Mendavia (Navarra)

La establecerá para la primavera próxima, con muy buenos sementales, don Juan Dabancens, vecino de San Adrián, castrador licenciado. a

PARA LAS CANAS

Ultima perfección. Aceite Vegetal Mexicano. Unica tintura en el mundo que se usa con las mismas manos como cualquier otro aceite de tocador. Devuelve á los cabellos su primitivo color con tal naturalidad, que es del todo imposible el conocer que estén teñidos. Depósito exclusivo para su venta en Logroño, don Román Maguregui, Mercado, 45.

Taller de Cerrajería Mecánica de FELIPE LODOSA

Construción y reparación de Maquinaria. Se construyen balconajes, barandillas, verjas para huertas y cementerios y calderas de hierro y cobre. Se instalan bombas y pararrayos. Barriocepo, 8, Logroño.

FIJARSE EN ESTE ANUNCIO

Se hacen camisas á una peseta, y muy bien confeccionadas á 1'25. Chambras, á 0'50, pantalones de señora, á 0'50, y canzonzillos de caballero, á 0'75. Colegio, 17, 1.º dcha. a

Muebles Por ausentarse sus dueños, se venden. San Blas, 1, 3.º, izqda. a

Música barata para bandas y en papeles sueltos, cada pieza 25 céntimos. Marqués de San Nicolás, 52, Paco «El Músico». a

Inyección Lanzagorta Curan en pocos días y sin necesidad de medicamentos al interior las purgaciones, flujo blanco, etc. Frasco, 2 pesetas. Mercado, 62, farmacia.

Se venden dos mulas de alzada de 7 cuartas y siete dedos; una de 6 años y la otra de 9; se dan á prueba, á carro y á todas las labores. También se vende un carro de varas, seminuevo, con arreos seminuevos y aperos de labranza, más un tilburi usado, arreos y caballo. Para tratar, con su dueño Félix Uruzábal, en Grañón.

Regente Se necesita en la farmacia de la señora viuda de Gil, Nájera. Para informes, á la dueña.

Importantísimo

Por supresión del servicio del coche, «La Estellesa», pone á la venta lo siguiente:

18 caballerías; varios arreos para el tiro de coche; 12 mantas para el ganado; 2 coches de doce asientos; 2 de diez; uno de ocho; 3 de seis y uno de cuatro; 2 escaleras para cargar y descargar el coche.

Los que deseen adquirir todo ó parte de lo anunciado, pueden entenderse con don Manuel Onieva, gerente de La Estellesa, en Estella.

Se vende una mesa de billar para carambolas de 1'01 metros, por 2'06 de luz y accesorios. Dará razón, Antonio Garrigosa.

Criado herrero con principios en el oficio, lo necesita Fructuoso Castro, calle del Sol, 75, CALAHORRA

Instrumentos de Música Se venden en buenas condiciones los instrumentos de la banda municipal de Huércanos. Para tratar é informes, dirigirse al alcalde.

Olivos hembrilla con metro y medio de tallo, se venden ó cambian por injertos de Garnacho, de patrón en Murviedro. Dirigirse á Julián Bujanda, en Torres de la Mongía (Navarra).

PARA NAVIDAD Y PARA SIEMPRE

Vinos de buen gusto, limpios y finos, en las Bodegas Riojanas, Delicias, 1, Logroño.

Entrada por el jardín.

Dependiente de barbería que sepa cumplir con su obligación, se necesita en casa de don Evaristo Benito, en Autol. De no saber su obligación es inútil presentarse.

Venta de un carro con toldo, en buen uso, para tres caballerías; y un macho muy bueno para varas, Se dará barato. También se venden 60 pares de paloma, todas juntas ó separadas. Para tratar, con Abdón Montoya, en Lanciego (Alava).

Leña de olivo Se vende á 0'30 pesetas la equivalencia á la arroba y á 0'35 á domicilio. Junto al ventorrillo de Calaveras. Y se venden gazapos.

Cuadra permanente de Mulas de las mejores razas, alzadas y edades. Las vende en condiciones inmejorables, el tratante, Melchor Ruiz, Anguciana.

Venta de cien bordelesas de vino, clarete fino de Rioja, cosecha de 1904, y 50 bordelesas vacías en muy buen uso. Informarán, Vara de Rey, 9.

Se venden cuartones de chopo, regateados y sin regatear, de 5, 6 y 7 pulgadas grueso y de 2 á 5'20 metros largo; dos cabrestantes, una pluma una diferencial y un carro de mano. Tratar con Marcos Vallejo, en HARO.

Venta de leñas

Se venden de 160 á 180.000 arrobas, distribuídas en seis lotes, de monte Encinar, perteneciente al término municipal del pueblo de Valdejeña, provincia de Soria, y próximo á la carretera que cruza de dicha capital á Tarazona. Para tratar con el dueño, dirigirse á Severino Delso, médico, residente en Magaña, villa de la misma provincia de Soria.

Ayudante de confitero Se necesita en la confitería «La Estrella», Mercaderes, 8.

Se vende un aparato de Cinematógrafo M. Gaumon, 6 películas, 3 toldos nuevos encerados, de 20 mt. por 8. Marqués de Francos, 51, Haro.—H. del Bal.

Planta de chopo lombardo clase superior, se venden de diez á doce mil plantas, á seis pesetas millar, estación de Logroño. La correspondencia, Apartado de Correos, núm. 20, Logroño.

Se venden cien ovejas para parir en 1.º de febrero; 35 carneros de tres años y 37 primales. Dirigirse en Lagunilla á Francisco Tejada.

Dinero en hipoteca sobre finca urbana, se ceden 18.000 pesetas. Informarán, librería de LA RIOJA.

Dependiente Hace falta en la peluquería del Comercio de Antonio M. Anguiano, Haro.

Jaulas para la cria de conejos. Se venden en Samalar.

Traspaso Se hace del primitivo y acreditado comercio de paños, situado en el mejor sitio de Santo Domingo de la Calzada. Dirigirse á don Rufino Fernández en dicha ciudad.

Sirvienta Se ofrece de muy buenos informes, para ama, cocinera ó cosa análoga. Dirigirse á Fausta Herce, viuda de Frías López, en Cenicero.

Dependiente barbero Se necesita, que sepa su obligación, en casa de José Jiménez, en Fitero (Navarra). Ganará 15 pesetas mensuales.

Compra paja de arbejas y ricas, Miguel Cárcar, almacén de vinos de don Felipe Ugalde, HARO

VENTA de UNA CASA de reciente construcción, en punto céntrico, que renta libre 5 y medio por 100. Para detalles y condiciones dirigirse á la calle del Mercado, número 86, zapatería de Pascual Sánchez.

Nuevo figón

En el antiguo y acreditado figón de Fernando El Navarro, en Cuatro Cantones, se sirven los exquisitos callos que le dieron tanta fama. El acreditado Navarro vuelve á vender los sabrosos callos.

Venta de leñas

Autorizadas por la Corporación, el Ayuntamiento de esta villa de Lanciego desea vender las leñas de su monte de «El Carrascal», sito en la carretera de Logroño, á cinco kilómetros, en la de Vitoria, cuyas leñas son propias para hornos, tejeras y ellerías.

Los que deseen comprar pueden acudir al alcalde que suscribe, manifestando cuantas cargas quieren y á fin de tratar de las condiciones, advirtiéndose que desde el lunes, 17 del corriente, se podrán facilitar las que se pidan.

Lanciego, 10 de enero de 1910.—El Alcalde, *Fernando Casado.*

Se arrienda un gran olivar en jurisdicción de Logroño. Razón, Librería de LA RIOJA.

Venta de alfalfa

EN FARDOS

EN EL PARADOR DEL SOL DE JUAN ANTONIO

Cuadra Se arrienda asfaltada y con buen patio. Marqués de San Nicolás, 18. Informarán, casa del Vizcaíno, calle de Carnicerías, 9.

EL MEJOR ALIMENTO FOSFATADO PARA NIÑOS

PÍDASE EN TODAS PARTES

Casa Se vende una, en la ciudad de Cenicero, sita en la calle de los Caballeros, núm. 13, en precio de 3.000 pesetas, á pagar en tres años, á razón de mil pesetas cada uno, y con el disfrute el comprador desde el pago del primer plazo. Para tratar, con R. Orive y Aragón, Logroño.

ALMACEN DE VINOS de Esteban V. Erro y C.ª

VARA DE REY, 23

(Carretera de Lardero)

TINTO, CLARETE Y BLANCO

Servicio á domicilio por garrafones

Por mayor, precios convencionales y baratísimos, según partida.

Sucursal para la venta al por menor, Marqués de San Nicolás, 129 Cuatro Cantones.

VENTA En la carretera de Lardero, á tres kilómetros de la población, casa de Anastasio Rodríguez, se venden dos vacas de leche y un torito, ó se cambian por otras para pique. También vende un caballo andarín, que á paso andadura recorre once kilómetros por hora.

Vides americanas

Todo Rioja debe visitar los depósitos que acaban de abrirse en Haro, casa de Casto López, calle del Puente y en Logroño, casa de Juan Antonio, calle de Salmerón.

Dichas plantas proceden del acreditado plantelista, Francisco Sarasa, de Tudela (Navarra). a

El mejor elogio de este jabón, está hecho con las innumerables mitaciones que ha tenido en el corto espacio de dos años que cuenta de existencia.

Para obtener un jabón bueno, higiénico, económico y exactitud en el peso, exíjase siempre la marca **Chimbo**, estampada en el trozo. Fabricación especial de la Antigua Jabonera Tapia y Sobrino.—Bilbao.

GENERAL

Compañía Inglesa de Seguros contra Incendios á prima fija

CAPITAL

Suscrito, 850.000 Libras esterlinas
Desembolsado, 212.000 íd íd

«General» asegura contra los riesgos de incendios los edificios, mobiliarios, almacenes, fábricas, talleres, bibliotecas, etc., y garantiza los daños ocasionados por la caída del rayo, así como los producidos por la explosión de los aparatos y calderas de vapor aunque no siga incendio.

«General» expide pólizas contra incendio y explosión sin incendio de los automóviles en marcha, en las cocheras, garages; dentro de España ó en cualquier punto del Extranjero.

SEGUROS DE COSECHAS

Para detalles, dirigirse á su Inspector en esta provincia don Francisco Ceniceros, calle de Sagasta, 35, 2.º, Logroño. a

AUTOMOVILES

Venta de automóviles de las mejores marcas, nuevos y de ocasión. Accesorios para los mismos. Pídanse catálogos y condiciones

Elorrio Londaiz Espada y Cmp.ª

Garage Victoria.—S. SEBASTIAN

Aceites Industriales

para Dinamos, motores, turbinas y maquinaria en general.—Viscolit para coginetes. Valvolina para cilindros de vapor. Grasa consistente. Se remite en kilos, latas y barriles. Dirigirse á Pablo Tamayo, Sagasta, 35, Logroño. a

Viticultores

Estacas de pino inyectadas al sulfato de cobre, de la casa A. Lespinasse de Bordeaux: las mejores, más útiles y más económicas para cercas de fincas, rodrigones ó tutores para árboles y arbustos, y espalderas ó alambradas en las viñas. Unico representante en España, Andrés Ceballos, en San Asensio, Cofradía, 28, y en Logroño, Bretón de los Herreros, 19, bajo, que facilitará precios y datos á quien los desee, así como personal competente para hacer las instalaciones completas. jd

Compra y venta de fincas

AGENCIA MENAC

Esta casa gestiona, con la más absoluta reserva, la compra y venta de toda clase de fincas dentro y fuera de esta población. jd

Hay en venta varias fincas, calle Salmerón, 1, 2.º, dcha., de 10 á 12.

Plantones chopo lombardo

Se venden mil á 0'35 cada uno. Informa Mateo Cerezo, Fuenmayor.

¡Vinicultores!

Los vinos que cubren ó pierden su color al aire libre, los vinos turbios, agrios, alterados ó defectuosos, se corrigen y disponen para la venta, con los acreditadísimos productos **Enofila**, **Tanino enantico** y clarificantes de F. Montero de Mota del Marqués (Valladolid).

Treinta años de éxito creciente confirman sus buenos resultados.

De venta en todas las droguerías. Depósito en Logroño, Zaldivar y Ruiz de Oña, (Sucesores de Patricio Gómez). jd

Rechácense imitaciones perjudiciales é ineficaces y pídense las nuevas tarifas de precios reducidos

QUINTA de 1910

Centro de redenciones á metálico, á cargo de don Antonio Boixareu, y Claverol, fundado en Guadalajara el año 1880.—Capital ingresado en Arcas del Tesoro, por redenciones de mozos, contratados desde su fundación, 17 737.500 pts.

Por 825 ptas. en un plazo y **850** en dos, pueden redimirse los mozos que antes del sorteo se suscriban á este Centro, el más antiguo y acreditado de cuantos se dedican á esta clase de operaciones.

Este Centro ha redimido sólo y únicamente en 1909; 236 mozos, habiendo pagado por ellos **354.000 ptas.**

Además del depósito de garantía que se le exigió por el Ministro de Fomento, por R. O. de 16 de enero de 1909, aumentando **50 ptas.** sobre el coste de las antes referidas primas, da la de completar en el acto de contratar hasta las **1.500 ptas.** coste de la redención.

Para suscribirse diríjanse al Centro y en Logroño, á los señores Herrero y Rivas, Banqueros, Muro Bretón de los Herreros, núm. 1. a

Autorizado este anuncio por la Comisaría de Seguros, fecha 3 de diciembre de 1909.

PULPA MELAZADA

El pienso más económico y más práctico que se conoce, para toda clase de ganados, ya se considere como alimento de energía, ya como alimento de engorde.

24 kilgs. de azúcar, próximamente, por cada 100 de peso total

FABRICACION EXCLUSIVA DE LA

Sociedad General Azucarera de España

Se remiten instrucciones gratis á quien las desee

Diríjanse los pedidos al Agente Comercial

don Juan Francisco Pando.--LOGRONO

ARBOLES FRUTALES de NALDA

GRAN ESTABLECIMIENTO DE ARBORICULTURA de LAURO IBAÑEZ (HIJO), sucesor de Pedro Ibáñez

En este acreditado establecimiento de arboricultura, el más antiguo de la provincia y el que más variedades tiene, encontrará su numerosa clientela toda clase de árboles frutales, tanto indígenas como exóticos, á precios económicos, garantizando todas sus variedades.

Asímismo tiene en disposición para la venta unas mil arrobas de peras y manzanas de las mejores variedades, propias de su cosecha.

LA MUNDIAL

SOCIEDAD ANÓNIMA DE SEGUROS

APARTADO 397 JOVELLANOS, 5—MADRID TELEFONO, 2.815

Autorizada por Real orden de 8 de Julio de 1909

Inscripta en el Registro especial del Ministerio de Fomento

CAPITAL | 1.000.000 de pesetas suscripto. 250.000 pesetas desembolsado

Seguros de quintas---Sorteo 1910

PRIMA: 815 PESETAS

Redención en todo caso del servicio de guarnición. Se devuelven las primas cobradas, más el interés del dinero, en todos los casos de exención legal. a

LA MUNDIAL ha cumplido extrictamente las condiciones de sus Pólizas en el Reemplazo del año 1909.

Autorizado por la comisaría general de seguros en 24 de noviembre de 1909

Representante en Logroño: D. José Palacios, Hotel París.

Inspector en el Norte de España, don José M.ª de Castro, abogado.

(c) Ministerio de Cultura 2005

Próximas salidas de Bilbao

Para Montevideo, Buenos Aires y Rosario, de Santa Fé, admitiendo carga y pasajeros de tercera clase saldrá el 4 de FEBRERO **el vapor correo**

"PARANA"

Precio del pasaje 201 pesetas en tercera clase

Salidas semanales de Vigo para Brasil, Uruguay y República Argentina, para pasaje de 1.ª y 2.ª por vapores de gran porte, lujo y marcha.

Viajes rápidos combinados con la American Line y White Star Line

Dos salidas semanales para New **York, California, Nevada, Oregon, Arizona, Idaho, Colorado, Montana, Utah, etc.**, etc., para pasajeros de primera y segunda clase.

IMPORTANTE.—Los jóvenes qu no hayan cumplido 21 años pueden embarcar en Bilbao sin ningún inconveniente, con lo que se evitan las molestias del viaje á Burdeos, así como los gastos extraordinarios y riesgos consiguintes

Para más informes dirigirse al agente consignatario

CARLOS MARURI, Estación 4.
BILBAO

Y para informes sobre pasajes de 1.ª y 2.ª clase á su represante en

Logroño: Joaquín de Vitoriano, 11 de Junio 2, 2.° En Haro: Baamonde é Ibarra. En Sto. Domingo de la Calzada: Germán Gómez; en Villar de Arnedo: Pedro Malo.

VAPORES CORREOS A AMERICA

Compañía Hamburguesa Sud-Americana

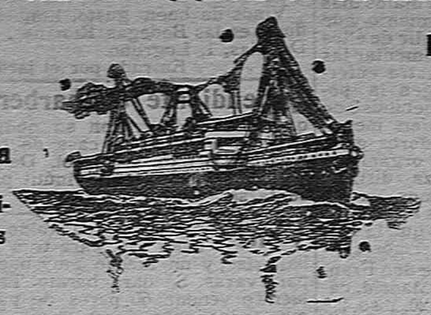

HAMBURG AMERICA LINIE

Pasajes á Montevideo, Buenos Aires y Chile

Pasajes á Cuba México, Puerto Rico y América Central.

Servicios comerciales ENTRE BILBAO Y LOS DESTINOS SIGUIENTES

Habana y puertos de la Isla de Cuba, Veracruz, Tampico, Progreso y Puerto México, Puerto Rico, Haití, Panamá, Honduras, Guatemala, Montevideo y Buenos Aires

Servicios fijos mensuales directos y sin escalas intermedias. Cuadro de servicios

Nombre del vapor	Fecha de salida	PUERTOS DE DESTINO
SANTOS	24 Enero	Montevideo, Buenos Aires Rosario, Bahía Blanca y demás puertos de la Patagonia, admitiendo carga y pasajeros. Precio en 3.ª clase 201 pesetas.
TROATIA	28 id.	Habana, Matanzas, Cárdenas, Gibara, Caibarien Sagua la Grande, Cienfuegos y Santiago de Cuba.
ALBINGIA	3 Febrero	Habana, Veracruz, Tampico, Progreso y demás puertos del Golfo, incluso Puerto México, admitiendo carga y pasajeros.
SANTA RITA	[illegible] id.	Montevideo, Buenos Aires, Rosario, Bahía Blanca y demás puertos de la Patagonia, admitiendo carga y pasajeros.=Precio del pasaje en 3.ª, 201 pesetas.
BOLIVIA	28 id.	Habana. Matanzas, Cárdenas, Gibara, Caibarien, Sagua la Grande, Cienfuegos y Santiago de Cuba.

Se garantiza que estos buques no hacen transbordos en puertos intermedios á cuantos buques de los que están anunciados y que el trato á bordo es espléndido, higiénico y esmerado.—Cocinas á gusto de todos.—Camarotes de lujo.—Todo el material es moderno y la servidumbre de toda confianza y práctica.

Para informes y detalles, EDMUNDO COUTO Y COMPAÑIA

Consignatarios y corredores jurados de buques.—Salle de Bailén, número 3.—BILBAO.

Para pasajes de 1.ª y 2.ª clase dirigirse al procurador **D. Francisco Lor**, San Blas 3, 2.° Logroño.

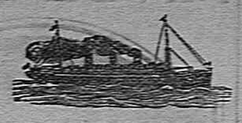

Vapores Correos Franceses

Servicio á Cuba y México

por los magníficos vapores extra-rápidos

La Champagne

155 metros de largo 10.010 toneladas de desplazamiento y 9.000 caballos de fuerza.

La Navarre

148 metros de largo 8.663 toneladas de desplazamiento y 7.000 caballos de fuerza.

Salidas todos los meses, de Santander el 22 y de Coruña el 23.

Servicio á la Martinica, Trinidad, Venezuela, Colombia, Centro América y Pacífico

por los nuevos y magníficos vapores de dos hélices

Guadeloupe y Perou

137 metros de largo, 9550 toneladas de desplazamiento y 6000 caballos de fuerza.

Salidas todos los meses, de Santander, el día 27

Agencias de la Compañía

SANTANDER: Sres. Vial Hijos, Muelle, 32; Madrid, don Francisco Setuain, Zurbano, 10 y Compañía Internacional de Wagones Camas, Palacio de La Equitativa; Coruña, don Nicandro Fariña; Barcelona, Sres. S. Talavera é Hijos, Pasaje del Comercio; Bilbao, Sres. Alfredo Hernández y Comp.ª, Campa de Albia, etc. mv

Messageries Maritimes

Compañía Francesa de vapores correos

Servicio directo á Río de Janeiro, Montevideo y Buenos Aires

Salidas del puerto de Bilbao

El día 23 de diciembre de 1909, el vapor **SINAI**.
El día 8 de enero de 1910, el vapor **YANG TSE**.
El día 23 de enero de 1910, el vapor **ANNAM**.

Admiten carga y pasajeros de primera especial, primera de primera, primera de segunda categoría, intermediaria y tercera clase.

Precio en 3.ª clase, 200 pesetas

Salidas de Burdeos

El día 31 de diciembre de 1909, el vapor **CHILI**.
El día 14 de enero de 1910, el vapor **MAGELLAN**.
El 28 de enero de 1910, el vapor **ATLANTIQUE**.

Admiten pasajeros de primera especial, primera de primera, primera de segunda categoría é intermediaria.

IMPORTANTE.—Los vapores de esta Compañía no hacen transbordo en puertos intermedios á distintos buques de los anunciados, siendo una de las compañías más acreditadas en los muchos años que hace el servicio á RIO de JANEIRO, MONTEVIDEO y BUENOS AIRES.

Cuartos de baño, camarotes de lujo, alumbrado eléctrico, cocina francesa y española. El trato para los pasajeros de tercera clase es espléndido y esmerado.

LINEA NORTE AMÉRICA.—Dos salidas semanales en vapores de gran tonelaje y rapidez á New York y en combinación con los ferrocarriles americanos á San Francisco de California, Boisoe-City, Nevada, Oregon, Winnemucca, Fresno, Los Angeles, Eureka, Golgonda, Baile, Mountain y otros puntos.

Para más informes sobre fletes y adquisición de billetes de pasaje, dirigirse á los consignatarios autorizados

Félix Iglesias y Compañía
Tendería, n.° 6, BILBAO

TOS

POR FUERTE QUE SEA, SE CURA CON LAS PASTILLAS DEL DR. ANDREU
Remedio pronto y seguro. En las boticas.

Ya sea la **TOS** catarral ó de resfriado, seca, nerviosa, ronca, fatigosa por fuerte y crónica que sea, se cura ó se alivia siempre con estas **PASTILLAS**, siendo sus efectos tan seguros y rápidos que muchas veces desaparece la **TOS** al concluir la primera caja.

Alivio ó curación del **ASMA** ó sofocación por medio de los **CIGARRILLOS BALSÁMICOS** ó los **PAPELES AZOADOS** que prepara el mismo **Dr. ANDREU**, con los cuales logra el asmático un alivio instantáneo y descansa durante la noche. Pídase el prospecto.

Metales viejos

Compro cobre, latón, cinc, hierros, & GOMA VIEJA DE AUTOMOVILES, &

A precios considerables.

PAGO AL CONTADO

Dirigir la correspondencia á

José Ormazábal y Comp.-Metales

Representantes de varias casas extranjeras

BILBAO

Motores de Gas Pobre

Legítimos OTTO

60% de economía sobre las mejores máquinas de vapor.

GASMOTOREN-FABRIK DEUTZ, Sucursal Ibérica
Compañía Anónima de los legítimos motores Otto
BARCELONA, Paseo de Gracia 80 — MADRID, Calle de Carretas 19

Sindicato Nacional de Maquinaria Agrícola

Domicilio: Pasaje de la Alhambra, núm. 1.—Madrid

FORMADO POR FABRICANTES Y LABRADORES ESPAÑOLES

Facilita á éstos toda clase de máquinas agrícolas, en competencia en calidad y precios con las extranjeras.

ESPECIALIDAD EN

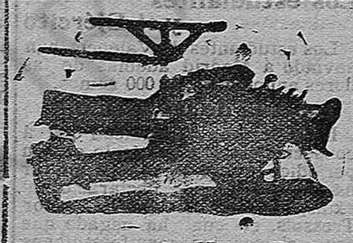

- Arados
- Cultivadores
- Sembradoras
- Desterronadoras
- Trenes de desfonde
- Segadoras
- Trilladoras
- Aventadoras

Depósitos: En Haro, D. Adolfo Herrarte. En Sto. Domingo, D. Bernardino Bárcenas

Representante en Rioja, D. Fructuoso García Ablanzo, en Cuzcurrita

VAPORES CORREOS ESPAÑOLES DE PINILLOS, IZQUIERDO Y C.ª

CADIZ

SERVICIO MENSUAL con salidas fijas á MONTEVIDEO y BUENOS AIRES, con escalas en Río Janeiro y Santos.

Los tres magníficos vapores de gran marcha y porte de diez mil toneladas

«Valbanera» «Cádiz» «Barcelona»

tienen espléndidas cámaras de primera de primera y primera de segunda, departamento de tercera preferente y espaciosos y ventilados sollados para el pasaje de tercera al que se sirve la comida camarada con pan fresco y vino. Asistencia médica y baños.

El vapor CADIZ, saldrá de Barcelona el 20 diciembre y de Cadiz el 25.

Para toda clase de informes dirigirse: en Barcelona, á don Rómulo Boschy Alsina, plaza de Antonio López 15, principal; En Cádiz, señores Pinillos, Izquierdo y Compañía, plaza de San Agustín, núm. 2.

Unico representante en Logroño, don Martín Cuevas

General Espartero, 14, entresuelo, derecha.

Línea de Vapores Trasatlánticos de ARROTEGUI

Servicio regular entre Pasajes y la Isla de Cuba

El día 7 de febrero saldrá de Pasajes para la Habana, Matanzas, Santiago de Cuba y Cienfuegos, el magnífico vapor

RIOJANO

admitiendo también carga con *conocimiento directo* y por cuenta de la Compañía, para los otros puertos de la isla en que no toque el vapor.

Para anotar carga y demás informes dirigirse á su consignatario don **Julián de Salazar**, en **San Sebastián**, Plaza de la Alameda, 3, ó en **Pasajes**, Buena Vista, 7.

Depósitos de carbones nacionales y extranjeros.—Agencia de Aduanas

Sanatorio Quirúrgico del Doctor Madrazo

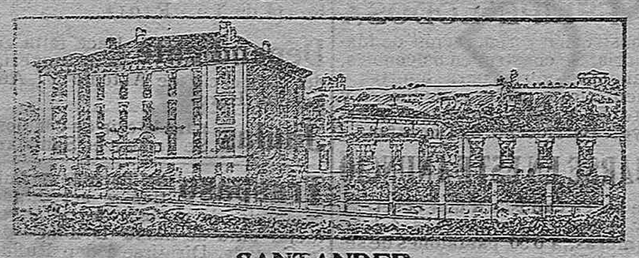

SANTANDER

En este Centro se trata todo género de afecciones para cuya curación se haga necesaria la práctica de alguna operación; y para que de los beneficios de este establecimiento puedan disfrutar las diferentes clases sociales, se han dividido las estancias en tres clases, bajo los precios siguientes: PRIMERA, 20 PESETAS; SEGUNDA, 10 PESETAS; TERCERA, 5 PTS. diarias, independientemente de la operación. Su numerosa estadística (4.220 operaciones) garantiza los resultados cada día más brillantes que en él se obtienen.

NOTAS.—En las dos primeras clases puede el enfermo ir acompañado de un individuo de su familia ó por algún sirviente. Las consultas se dirigirán al Director, que las contestará inmediatamente, sin exigir honorarios por ellas ni por cuantos antecedentes se pidan. El pago de cuantos servicios se presten por el personal facultativo y de las estancias causadas en el establecimiento, se realizará precisamente en la Administración del Sanatorio en la ciudad de Santander.

Libreria de La Rioja

PERFUMERIA

¿Necesitáis bolsillos de última moda?

¿Queréis suavizar la piel con Jabón especial Hiel de vaca?

¿Pretendéis evitar la caída del pelo?

¿No os dá resultado la pasta dentífrica que usáis?

¿Estáis cansadas de mudar peines y peinetillas?

¿No habéis encontrado agua de colonia á vuestro gusto?

¿Teméis á los sabañones por creer que no hay un remedio seguro contra ellos?

¿No habéis hallado el «Aceite milagroso» para teñir las canas?

¿Buscáis una brillantina ideal?

¿Conocéis la pasta quita manchas Navelli?

¿No habéis probado las verdaderas maravillas que produce en el cutis la Peca-Cura?

Pues debéis visitar muy pronto la Librería LA RIOJA, Portales, 50

Los Secretos

Formulario práctico con infinidad de secretos útiles para todo en general, por el cual se puede fabricar en casa, jabón superior, lejías para blanquear y quitar manchas en toda clase de ropas y sombreros; modo de fabricar almidón de trigo, gaseosas, agua de seltz, champán superior, vinagres blancos y tintos, á base de vino; ron, ginebra, aguardiente, salchichón y otros embutidos, aceitunas enteras á la sevillana, liga para cazar pájaros, buñuelos y churros, cosméticos, agua sedativa para dolores de cabeza, piernas, brazos y espaldas, esterminio de pulgas, chinches, ratas y ratones y otros muchos secretos, etc. etc.

Sin el libro de los secretos no debe vivir ninguna familia.

Mediante un contrato con el autor de este libro, premiado en muchos certámenes, podemos ofrecerlo á nuestros lectores en la Librería de LA RIOJA por 1'50 pesetas ejemplar y los de fuera y certificado á 2 pesetas.

A todo pedido debe acompañar un recorte de este anuncio y el importe.

Imprenta y Librería LA RIOJA

FERMIN SALAVERRI, Ortopédico

Cristo, 6, BILBAO

Participa á los señores Médicos que, habiendo permanecido una larga temporada en Alemania visitando y trabajando en los primeros Institutos Ortopédicos, tiene montados sus talleres con iguales perfeccionamientos, para construir los modernos aparatos ortopédicos de CELULOIDE para combatir el Mal Pott y desviaciones de la columna vertebral, tumores articulares, pies torcidos, aparatos de sostén y marcha en las parálisis, piernas artificiales con pie de goma y brazos artificiales con muñeca y todos los dedos articulados.

El celuloide en estas construcciones evita toda clase de varillas metálicas por ser suficientemente consistente, lo que unido al poco peso del celuloide hace que esta clase de aparatos sean ligeros y sólidos. Todos los aparatos ortopédicos que construye esta casa son modelados sobre un molde de yeso tomado sobre el natural y convenientemente reformados, evitando así la continua presencia del enfermo.

«Vendaje-guante» elástico, sin resorte metálico, para contener cualquier hernia (quebradura) sin las molestias y peligros á que expone la siempre defectuosa adaptación de los bragueros metálicos.

Catálogo ilustrado con hermosos grabados á los señores médicos que lo soliciten.

ANTIASMATICO PODEROSO

REMEDIO EFICAZ CONTRA LOS CATARROS BRONQUIALES

Jarabe-Medina de Quebracho

Médicos distinguidos y los principales periódicos profesionales de Madrid *El Siglo Médico, Revista de Medicina y Cirugía Prácticas, El Genio Médico, El Diario Médico-Farmacéutico, El Jurado Médico-Farmacéutico, Revista de Ciencias Médicas* de Barcelona, y *Revista Médico-Farmacéutica*, de Aragón, recomiendan, en largos y encomiásticos artículos, el **Jarabe-Medina de Quebracho** como el último remedio de la Medicina moderna para combatir el Asma, la Disnea y los Catarros crónicos, haciendo cesar la fatiga y produciendo una suave expectoración.

PRECIO, 5 pesetas frasco

Esta preparación de **Quebracho** es la primera dada á conocer en España y la única recomendada por la Prensa Médica.

Depósito central: Farmacia de Medina, Serrano, 36, Madrid, y al *por menor*, en las principales farmacias de España y América. mv

The Pacific Steam Navigation Company

Compañía inglesa del Pacífico

Salida de Bilbao.—El día 10 de Febrero saldrá de este puerto el magnífico vapor correo **ESMERALDAS**

Admite pasajeros de segunda y tercera clase para Buenos Aires, y carga y pasajeros para Río Janeiro, Montevideo, Punta Arenas, Corral, Coronel, Talcahuano, Valparaíso, Coquimbo, Taltal, Antofagasta, Tocopilla, Iquique, Arica, Mollendo y Callao.

Viajes rápidos; atento y esmeradísimo trato; vino en las comidas; luz eléctrica (en los camarotes durante toda la noche á disposición de los señores viajeros), holgados camarotes de excelentes condiciones.

Para más informes y adquisición de billetes y fletes para la carga, dirigirse á los Agentes, consignatarios autorizados en Bilbao

Carlos Hoppe y Comp.ª, Alameda de Mazarredo, 1, 1.°

Para informes de carga y pasajes de 2.ª clase, dirigirse á don Florencio Gamarra, Delicias, 4, Logroño.

Talleres de maquinaria DE DAVID MARRODAN

Próximo á la Plaza de Toros

LOGROÑO

En esta antigua y acreditada casa se construyen toda clase de prensas para oliva, uva y forrajes. Ruios para oliva, amasadoras, malacates y cilindros, máquinas para el chocolate, sistema moderno; norias y bombas, para riegos y para surtir de agua los edificios.—Se hacen toda clase de reparaciones de máquinas y todo lo relativo á construcción de hierro.

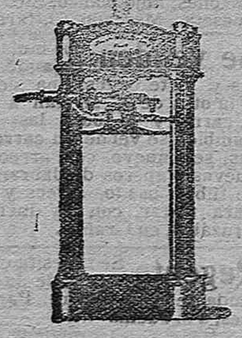

LA CURACION DE LA

ANEMIA

Y ENFERMEDADES SECRETAS

Sólo se ha conseguido con la muy conocidos y milagrosos medicamentos.

COSTANZI

COSTANZI Marca y Nombre Registrados

Millares de cartas de paciente lo correboran

Confites Roab, Inyección y Elixir

Estrecheces urestrales, Prostatitis, cistitis, catarros de la vejiga.

Su curación pronta, segura, radical y garantida sin producir dolores y evitando las funestas consecuencias producidas por las sondas; por medio de los **Confites Costanzi** que son los únicos que calman instantáneamente el escozor y la frecuencia en orinar, devolviendo á las vías genito-urinarias su estado normal.—Caja, 5 pesetas.

MALES SECRETOS.—Se curan milagrosamente en ocho ó diez días con los renombrados CONFITES ó INYECCION COSTANZI.—Un frasco de inyección, 4 pesetas.

MALES UMORALES.—Curación radical con el **Roob Costanzi**, depurativo insuperable de la sangre infecta. Cura las adenitis glandulares, dolores de los huesos, manchas y erupción de la piel, etc., etc. Frasco de Roob, 4 pesetas.

ANEMIA Clorosis, Neurastenia, Inapetencia, Tisis, Debilidad general, etc., se curan tomando el maravilloso ELIXIR NUTRO MUSCULINA COSTANZI.—Frasco 7 pesetas.

TOS, RESFRIADOS, BRONQUITIS.—Curación radical con el CONTRABESIS GRAU INGLADA.

En la seguridad de que toda persona atacada de alguna de las enfermedades citadas, para curarse tiene que acudir forzosamente á los medicamentos COSTANZI aconsejamos lo verifiquen antes de viciar el organismo con curas imperfectas, pues usándolos en las primeras manifestaciones del mal; se estirpa en pocos días, mientras que si el organismo está ya viciado, puede retardar sus maravillosos efectos, por más que en definitiva sea su curación segura y radical.—PUNTOS DE VENTAS: en las principales Farmacias y centros de especialidades.

AL POR MAYOR. Depósito exclusivo.—Laboratorio **GRAU YNGLADA**
30, RAMBLA DEL CENTRO, 30.—BARCELONA

Consultas médicas, contestando gratis y con reserva las que hacen por escrito, debiendo dirigir las cartas al Director del Consultorio Médico: **Rambla del Centro, 30 BARCELONA.**

FOLLETIN DE LA RIOJA (15)

La Esclava del silencio

por F. M. WHITE

—¿A qué viene tanta filosofía, señor Field?—preguntó el coronel.

—Muy sencillo. Tratamos de saber qué coche sería uno negro, particular, ocupado por un caballero cojo, dejando á un lado las demás pesquisas, toda vez que lo más importante es saber quiénes fueron los que se llevaron el cuerpo de sir Carlos; y apenas se habla del caballero cojo, lo relaciona V. con la Plaza de Audley, lo cual indica que sabe algo del asunto ó que, al menos, cree saberlo. No necesito recordarle que tiene usted el deber de ayudarnos, si puede.

Berrigtong se inmutó. La exclamación había sido involuntaria, y sentía que Field la hubiese recogido.

—En la Plaza de Audley hay muchas casas — agregó el comisario; —no creo que intente usted obligarme á registrarlas todas. Dígame lo que sepa, en la seguridad de que lo consideraré como asunto de carácter privado.

—Comprendo lo que dice usted—repuso Berrington, — y crea que nada diría, por ahora al menos, á no haberme delatado yo mismo. Debo empezar advirtiéndole que el asunto es delicado; apenas hable, entrará en acción la hija de sir Carlos.

—¿La señora Richford? ¿Por qué razón, coronel?

—Porque tengo la seguridad de que sabe algo también. En primer lugar, debo manifestarle que su casamiento no era por amor, sino por salvar á sir Carlos, que se hallaba muy comprometido.

—Y estaba á punto de ir á la cárcel—añadió Field; — me lo refirieron en la comisaría del Centro; pero no lo relacioné en manera alguna con la subsiguiente tragedia.

—No me sorprendería saber que esa circunstancia juega un papel importante en el misterio. Por lo que he podido entender, después de la boda, la señora Richford tuvo un violento altercado con su esposo.

—¡A!—esclamó Field más y más interesado. — ¿Sabe usted por qué causa?

—Lo ignoro y no puedo sospecharlo siquiera; además, no veo que importe para el caso.

—¿Que no? Ya me lo dirá la señora Richford cuando sea necesario. Vamos acercándonos ahora á la Plaza de Audley

—A eso vamos —continuó el coronel. — Sé que riñeron porque Richford comió ayer en la misma mesa y á la misma hora que yo. Pidió una chuleta con patatas, y cuando se la sirvieron, preguntó al criado quién le había puesto tanta sal en el plato. Había sal, en efecto y *afectando la forma de una bala*. Apenas lo vió Richford, cambió de aspecto, experimentando un horror invencible, sin apercibirse de que yo le observaba.

¿Cree usted que aquella sal significaba algo?

—Estoy seguro; pero no se devane usted los sesos suponiendo que ha encontrado el rastro de alguna sociedad anarquista ó cosa por el estilo. He visto en la India, en circunstancias que no son pertinentes al caso, episodios semejantes al que refiero y sé lo que es, aunque la persona que me lo reveló desapareció sin que haya vuelto á saberse nada de ella. Ya referiré á usted esa historia en tiempo oportuno.

—Me agradará mucho; se lo aseguro á usted, coronel.

—Ignoraba yo si la señal indicaba una orden, y esperé para ver lo que hacía Richford; debió serlo indudablemente, porque echó á correr sin probar la comida. En otras circunstancias, no me habría preocupado del caso; pero la señora Richford es muy amiga mía y quiso ver que relación tenía su esposo con aquella gente. Para abreviar, diré á usted que seguí su coche, llegando hasta el número 100 de la Plaza de Audley. Allí tuve la fortuna de encontrar un inspector que dió los informes que pudo sobre los vecinos de aquella casa, siendo lo más saliente de ellos, que pertenecía á un caballero invalido. ¿Comprende usted ahora mi exclamación?

—Perfectamente—respondió Field —El caballero cojo envió un mensaje á Richford, y pocas horas después desaparecía el cadáver, de lo cual se deduce que ambos están comprometidos en ese atrevido robo; pero, como en este momento no podemos averiguar la causa de que se cometiera, era prudente saber porqué razón riñeron la señora Richford y su esposo. Necesito averiguarlo.

La idea no fué muy agradable para el coronel; sentía que interrogara á Beatriz; pero era inevitable.

—Está bien, señor comisario—dijo respondiendo á una mirada de éste.—Iré á buscarla, manifestándola lo que usted sabe. Creo que es contraproducente ocultar las cosas; pero eso ocurre cuando una dama de rango se casa con un perillán como ese.

Beatriz oyó á Berringtong sin mostrar enojo, decidida á no ocultar nada, aunque le molestaba que se hiciera público lo que tanto interés ha había tenido en evitar, aun á costa de su propio sacrificio

—No le censuro, coronel—dijo, respondiendo á las protestas de éste.—Se ha cometido un crimen horrible y los culpables, sean quienes fueren, deben recibir el castigo. Que venga el comisario; prefiero recibirle aquí.

—Creo que podrá usted darme ciertos informes—dijo Field después de excusarse por la molestia que pudiera á la causar joven;—casi no me atrevo á decir que necesito saber algo del carácter personal del señor Richford.

—Puede usted hablar sin temor alguno—repuso Beatriz con amargura —Voy á decir todo cuanto sé, abrigando la convicción de que tendré que repetirlo delante de los jueces. Consentí en el casamiento por salvar á mi padre del des...

—No se moleste dando tales detalles—interrumpió el comisario.—Delante de un tribunal no tendría usted necesidad de darlos. Llegó á ser la señora Richford por cuestiones de familia. No hay razón alguna para que su sacrificio resulte inútil.

—Es usted muy bueno, señor Field—repuso Beatriz conmovida; —pero permítame decir que no amo en manera alguna al hombre cuyo nombre se supone debo llevar. Si yo hubiera sabido la muerte de mi padre un momento antes de la boda, no se habría llevado á cabo; y nuestra riña tuvo por causa el convencimiento que tengo de que él lo supo dos horas ante y no me lo reveló.

El dato era tan inesperado como dramático, sobrepujando á cuanto podía esperar Field.

—Apenas tuve conocimiento de la muerte de mi padre, regresé á este hotel—continuó la joven;—subí á su cuarto y encontré un telegrama fechado ayer á las diez de la mañana. Estaba dirigido á mi esposo, y lo hallé al lado del cadáver de mi padre. El doctor dijo que había muerto algunas horas antes de que entraran los criados en su dormitorio. De todo esto deduje que había estado allí, perdiendo el telegrama en su sorpresa, y ocultó el hecho temiendo que no accediera yo al casamiento.

—Es increíble—murmuró Field.—¿Y qué dijo á todo eso el señor Richford?

—¿Podía hacer algo más que admitir la verdad de mi acusación? Su astucia fué inútil al verme poseedora del fatal telegrama, y reconoció que tenía razón en todo cuanto le decía. Estas habitaciones que mi padre y yo ocupábamos estaban tomadas por Richford, y esa fué la causa de nuestra estancia aquí. Nada más puedo decirle, toda vez que no viene al caso la conversación que tuve con mi esposo manifestándole que no viviría con él y esperaba no verle jamás en mi presencia.

Una porción de ideas cruzaban por la mente del comisario, sin que se decidiera á darles forma, Beatriz adivinó, sin duda, alguna de ellas, porque continuó así, pasados unos momentos de silencio:

—Obrando lealmente, debo manifestar á usted que abrigo la convicción de que Richford no tiene parte en la desdicha ocurrida á mi padre. En primer lugar, le convenía que viviera, y además, tenemos la prueba de que no vino aquí hasta después de las diez, hora en que, según el juicio de los doctores, mi padre había muerto ya.

—Ha hecho usted un razonamiento admirable—observó el comisario;—pero, si llega el casa, el señor Richford nos dirá por qué guardó silencio y qué hizo durante esas horas.

—Voy á terminar refiriéndo el resto—prosiguió Beatriz,—He dicho todo cuanto puedo honrosamente decir en beneficio de mi esposo, teniendo la convicción de que no tuvo participación material en el crimen; pero hay algo más. Anteriormente referí á usted todo lo ocurrido con la condesa de Moray y el general Gastáng, haciéndole notar que cuando llegué á mi cuarto, temerosa de que me hubieran robado los diamantes, oí que dos personas hablaban dentro. Me preguntó usted si reconocería al hombre que acompañaba á la Condesa en la tarea de tomar el molde del

(c) Ministerio de Cultura 2005