Logroño.--Año XXIV.--Número 7.219

PRECIOS DE SUSCRIPCION

EN LOGROÑO: una peseta al mes.
FUERA DE LA CAPITAL: trimestre adelantado, tres pesetas: Trimestre vencido ó por comisionado, tres pesetas veinticinco céntimos.
EXTRANJERO: Siete pesetas trimestre.

Anuncios á precios convencionales.
Comunicados, á una peseta línea.

Número suelto, 5 céntimos.

LA RIOJA

DIARIO IMPARCIAL

FUNDADO POR DON FACUNDO M. ZAPORTA

Martes, 26 de marzo de 1912

REDACCIÓN, SAGASTA, 25, BAJOS
Administración, Portales, núm. 50, Librería
Apartado de Correos núm. 28

No se devuelven los originales, aunque no se inserten.
No se admiten artículos que no procedan de los colaboradores ya designados.
Se considerará que continúa suscripto al periódico todo abonado que no devuelva á la Administración sus números después de terminada la suscripción.

Número atrasado, 10 céntimos

El Banco Riojano CAJA DE AHORROS 3 por 100
abona: á las cuentas corrientes disponibles á la vista, 2 %
Imposiciones á 6 meses 3 %
Id á 12 id. 3 1/2
A mayor plazo, interés convencional
interés anual

Dr. LOYOLA ESPECIALISTA EN PARTOS, CIRUGÍA Y NIÑOS
Exmédico de la Beneficencia municipal y exayudante por oposición de la Maternidad é Inclusa de Madrid.—Consulta de 11 á 1.=Mercado, 31, pral.
Consulta especial gratuita para obreros y pobres de 3 á 4.

- CLINICA PEREDA -
cajo la dirección del Dr. Enciso Briñas, médico oculista, exalumno de las clínicas de Burdeos y Pau, - Penitencia, 18, ent°

Dr. Múgica ESPECIALISTA del Instituto Rubio Cirugía y matriz
Consulta de 11 á 1 y de 3 á 5. S. Blas 2 pral

V. Infante ESPECIALISTA en garganta, nariz y oídos. Consulta de 11 á 12 y de 2 á 4.—Bretón Herreros, núm. 12.

Dr. M. Aldaz ESPECIALISTA GABINETE Médico quirúrgico y de operaciones. Cirugía general. Organos genito-urinarios y matriz.—Consulta diaria. Delicias, 5, entresuelo.

N. Armesto SASTRE Corta á la última moda inglesa ó parisién

MUEBLES LA EXPOSICIÓN Antonio Anta
Mercado, 138, frente al Ayuntam.°

Enfermedades de los ojos
F. A. CHAVARRIA, Médico oculista de las clínicas de París.
Consulta diaria de 10 á 12. — Gratis á los pobres, los martes, jueves y sábados de 3 á 4.—Cuatro Esquinas, 7, Calahorra.

Campos Elíseos de Lérida
VIDES AMERICANAS
Hay disponibles 100 000 injertos Garnacha sobre Rupestris Lot, planta extra. Se cederán á 120 pesetas millar, comprendido embalaje en cajas y portes hasta la estación de destino. Dirigirse al Director-Propietario del Establecimiento, don Francisco Vidal y Codina, Lérida.

PASTA DE CAFE
Recomendamos á los consumidores de café el uso de esta pasta, producto compuesto de café y azúcar de primera calidad é indispensable para las familias, porque además de constituír uno de los principales desayunos, se obtiene un 43 por ciento de economía sobre el procedimiento comúnmente usado. Venta ultramarinos. a

Consultorio Médico Quirúrgico
EN MUNILLA a
Bajo la dirección de los médicos
SIEYRA Y ROMERO
Tratamiento de todas las enfermedades internas y externas en general.—Consulta diaria de 11 á 2.

El mejor digestivo
Estomacal César
de enorme éxito. Pídase en farmacias.

DESDE MADRID

De política

La política del día es patrióticomilitar y está condensada en la Jura de la Bandera cuya descripción ya se habrá leído, y en el discurso del presidente del Consejo de ministros, á los postres del banquete que dió á los militares, discurso del que damos un extracto:

Comenzó el presidente del Consejo diciendo que sus palabras tendrían el sello de la impersonalidad, propia de quien, á nombre del Gobierno, se dirigía á las heterogéneas representaciones de elementos sociales congregadas para celebrar, no una fiesta de regocijos y expansiones alborotadas incompatibles con el recuerdo de los soldados gloriosamente muertos ó heridos en Melilla, sino una solemnidad nacional, que el Gobierno se propone unificar, haciendo que se celebre el mismo día en todas las capitales de España.

A continuación elogió el señor Canalejas la marcialidad de los alumnos de las Academias y de los reclutas apenas incorporados á filas, encomiando luego á los oficiales, jefes y generales de la guarnición.

Al hablar de éstos, dijo que sería tan descortés como injusto si, por temor á parecer lisonjero, dejara de consagrar palabras de encomio al infante don Carlos, en quien, á más de su regia estirpe, se recuerda que corrió presuroso á Cuba y á Melilla para compartir con sus compañeros de armas los riesgos y las glorias de la defensa nacional.

—En la mesa—añadió—hay flores que proceden de diversas regiones de España, y su mejor perfume es el de los sentimientos patrióticos que inspiran á los Municipios de Barcelona, Valencia, Murcia y otras ciudades al dedicarlas á la guarnición de Madrid.

Con este motivo habló del concepto de la Patria, que no se define ni por la continuidad territorial ni por uniformidad étnica, sino por aquella gran unidad moral que vence los obstáculos, supera las vicisitudes y, haciendo honor á los timbres históricos, aspira á crear un porvenir de grandeza y progreso.

Así como cada un año los elementos intelectuales directores de la cultura nacional ven llegar con amor á las puertas de los centros docentes una juventud ansiosa de que se ilumine su entendimiento con los esplendores de la ciencia y del arte, cada año también invade los cuarteles, lozana y vigorosa, una juventud, hasta ahora proletaria en su mayor parte, desde el año próximo de todas las clases sociales, para ofrecer á la Patria amada el sacrificio que imponen las autoridades de la disciplina y hasta la propia vida, si ha de servir para el honor y el bien de España.

A la emulación y al celo de los grandes educadores de la mentalidad y de la aptitud militares deben corresponder los gobernantes con estímulos y considerando á alumnos y soldados como hijos predilectos, merecedores de todas las solicitudes y de todos los desvelos.

Tiene una gran fe en la vitalidad de España, nación consciente de su deber, viril y generosa, no bastante humilde para vivir de la condescendencia ajena ni bastante altiva para constituir una amenaza de perturbación en el mundo, pero resuelta á ser respetada. Los tiempos son de paz, aunque á veces fulguren relámpagos que parecen anunciar tormentas.

Las ideas que ganan al mundo son pacifistas, conciliadoras; la paz se asegura y se mantiene más aún si cabe por el temor á la guerra, por la preparación enorme para la lucha, sin que quepan ya neutralidades indefensas ni sea posible á los fuertes, y menos á los débiles, la abstención y el recogimiento.

Nuestros toldados besaban hoy conmovidos la bandera, no como signo de protesta, sino como afirmación de amor patrio. Por ventura, nada nos induce á temer que, salvo la necesidad de dominar la altivez rifeña, hayamos de necesitar de nuestra Armada ni de nuestro Ejército para ningún empeño; pero es consolador saber y satisfactorio proclamar que todos los españoles, fundidos en un solo sentimiento, saludamos y bendecimos la enseña gloriosa de la patria, dispuestos á defenderla sin límites en nuestro sacrificio.

A los gobernantes de cualquier partido que fuese, se impone la reconstitución de nuestra Marina armada y el acrecentamiento de nuestras fuerzas terrestres dentro de aquellos límites que los esfuerzos máximos de nuestra Hacienda consientan.

A veces ha dudado si tendrían razón los que le censuran por haber impuesto, sin detenerse ante observaciones y protestas, el servicio obligatorio; pero le lisonjea la seguridad de que ha servido no sólo á sus convicciones y doctrinas, sino á los supremos y vitales intereses de la patria, sentando las bases de una educación militar nacional que prepare la nación armada.

Sin romanticismos, ni deliquios, ni retóricas, estima que hoy, más que nunca, el gobernante debe enaltecer la patria y despertar los sentimientos nacionales hasta la exaltación.

Consagra, por último, al rey un saludo entusiasta, encareciendo sus altas dotes, su celo y devoción ardorosa por el bien público, y termina diciendo que no cree que en este banquete, dedicado al Ejército, y al que asisten las más altas representaciones de diversas fuerzas sociales, parezca lisonja recordar cuando le acompañó en Cuba y cuando luchó en el Parlamento, ni menos aún en nombre de todos dirigir un saludo de cariño y admiración á los hermanos ausentes, que trabajan y luchan por la patria ejerciendo una obra militar ó civilizadora en Marruecos.

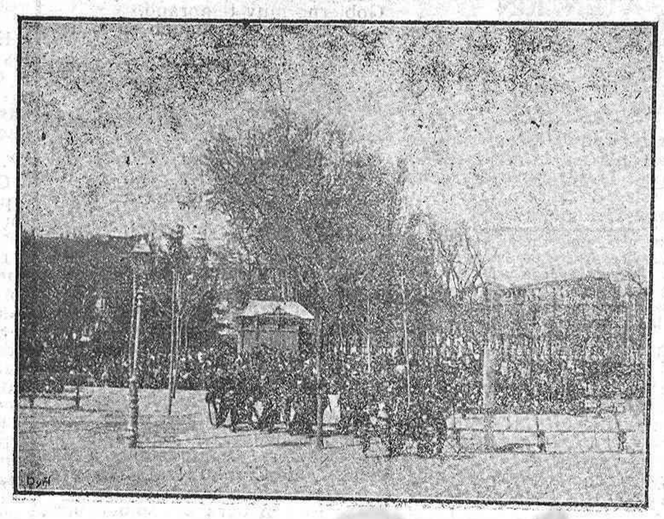

Misa de campaña.—Solemne acto de alzar la Hostia.
Fot. Bernabeu

MADRID-RIOJA

De toros.

Como sé que por esas tierras hay tan buenos aficionados que *chanelan* de cosas taurinas y les agrada por lo tanto saber lo que se *amasa* por aquí de toros, voy á dar á conocer el cartel de abono para la próxima temporada taurina, que todavía no se ha hecho público.

El señor Mosquera ha adquirido toros de las ganaderías siguientes: Miura, Veragua, Saltillo, Santa Coloma, Pablo Romero, Arribas, Concha y Sierra, Vicente Martínez, Trespalacios, Olea, Hernández, Aleas, Bañuelos, Muruve. Campos, Varela, Guadalets, Benjumea y Bohorquez Hermanos.

El cuadro de matadores está compuesto por Ricardo Torres (Bombita), Pastor, Gallito, Regaterín, Gaona, Bienvenida, Martín Vázquez, Manolete, Mazzantinito, Chiquito de Begoña, Punteret y Manolo Bomba.

En el segundo abono figurará también Machaquito, pues no ha querido se incluya su nombre ahora por no estar todavía en condiciones de torear.

El debut de Bombita, que es esperado con verdadera ansiedad por los *bombistas* y los que no lo son, se verificará en la segunda de abono ó sea el 14 de abril, no pudiendo torear en la primera por hacerlo ese día en San Sebastián.

Los precios que regirán, serán los mismos que la temporada última.

Me parece que es un cartelito que se las trae y que demuestra que en estos menesteres taurinos mi distinguido amigo el señor Mosquera ve una barbaridad, pues sabe hacer las cosas de manera que el respetable público quede contento y él se embolse la *pastizara*.

Mañana, lunes, festividad de la Virgen, se celebrará en la plaza de Madrid una novillada en la que Dominguin, Vázquez segundo y Eusebio Fuentes, se las entenderán con seis *huéspedes* de Bohorquez Hermanos.

Y con decir que el próximo domingo, 31, se dará la última novillada, lidiándose ganado de Miura, y que quizás en ella tome parte nuestro casi paisano Antolín Arenzana (Recajo), doy por terminada esta crónica taurina.

CÁNDIDO IRIBARREN

Madrid, 24 -3 -1912.

La conferencia de Colombine

La inauguración de las conferencias que el Centro Artístico dedica á las señoras, fué un acto brillante. Presentaba la sala del teatro un hermoso aspecto. El paraíso estaba totalmente ocupado por obreros, predominando el sexo femenino; en anfiteatros y palcos, las alumnas de la Normal de Maestras, y en las butacas y plateas, señoras y señoritas de todas las clases sociales. Los socios del Centro se colocaron donde pudieron.

Al aparecer en el escenario doña Carmen de Burgos, rodeada de la directiva, se le tributó una ovación cariñosa.

Después de breves y discretas frases del presidente señor Fernández Cadarso, leyó su conferencia la ilustrada profesora, la cual fué oída con religioso silencio y premiada al terminar con unánimes aplausos que se prolongaron durante largo rato.

Es imposible hacer un extracto de la conferencia ni reflejar su erudición pasmosa. Desde los primitivos poemas á la poesía de hoy, nos mostró el influjo que ha tenido la poesía en la mujer y la mujer en la poesía, deteniéndose en los puntos culminantes para sacar enseñanzas y deducciones.

Algunos trozos darán idea de lo que fué la conferencia.

Su lenguaje poético y exquisito gusto se descubre en estas líneas con que empezó el estudio de las leyendas:

«Los primeros gérmenes de la literatura aparecen en las leyendas. Estas tienen algo de tan misterioso, alado é inestable que en realidad es difícil aplicar las leyes de la investigación y constreñirlas á los estrechos límites del análisis. No es el ambiente de un teatro el ambiente de las leyendas. Como las edelveis de las nieves, como las frágiles flores del almendro, la leyenda necesita el aire de las montañas y la música de cristal de las ondas de un río; ríos y montes en las que nacieron y á los que ellas, como hijas piadosas, han consagrado. Parece que hay que referir las leyendas en voz baja, al lado del hogar, en las noches frías; cuando el viento silba en el cañón de la chimenea y la lluvizna azota los cristales. En esas noches de tormenta en que tiemblan los niños, rezan por el caminante las mujeres, y el campo se encoge aterido, como si quisiese esconderse en el regazo de la madre tierra. ¡Oh el aroma de las leyendas! Ellas nos persiguen en las márgenes del Rhin, en los ventisqueros de los Alpes, en las sombras de la Escandinavia. Son las leyendas más poéticas, más misteriosas, esas que han nacido en los paises de brumas y de sombras. La leyenda oriental tiene otro matiz de espejuelos y centelleos. Las primeras son todas de espíritu, las segundas cubren desgarrones con trajes de arlequín y sorprenden más que conmueven; pero unas y otras encierran y condensan todo el espíritu de los pueblos. Son á veces las fuentes de la Historia y á veces la Historia misma, despojada de su aridez, jugosa, fresca y viviente.»

. . . . . .

Al hablar de la poesía y del temor que se le tiene, se expresaba así:

«Si el sabio se envanece de que lo lea el sabio que le ha de juzgar con el cerebro, el poeta debe envanecerse de que lo lea la mujer que lo ha de juzgar con el corazón

Y sin embargo, por uno de tantos prejuicios como existen aún entre nosotros, se aparta el libro de poesía de la mujer, por la vulgar creencia de que exhalta demasiado la imaginación.

No temed á la poesía.

Si es verdadera poesía, jamás puede ser perjudicial; por romántica que sea, no nos extravía; al contrario, nos hace buenas, nos hace humildes, nos hace comprensivas. Después de leer á Juan Ramón ó á otro poeta como él, nadie cometería un crimen.

Fijaos en que la poesía no nos da tipos hechos, nos da sentimientos, y ya desde antiguo es sabido que el sentimiento de la belleza se confunde con el sentimiento del bien.»

. . . . . .

Por último, aunque sea aquella parte de la conferencia que más se aparta del tono de ella, vamos á copiar su última parte, donde la ilustrada conferenciante se dirige á sus compañeras diciéndoles:

«Voy á terminar. El tema es tan amplio que por mucho que quise sintetizar ha abusado demasiado de vuestra paciencia.

En resumen se puede deducir que la influencia de la lectura sobre la vida es tan intensa como la de la vida en la lectura.

Para que la mujer no se encuentre inerme, una y otra hay que educarla.

Puede considerarse lo que sería la mujer en siglos que llamamos de atraso por lo que es hoy. Aún, en su mayor parte, no está preparada para resistir las influencias externas con una educación sólida. Se encuentra indefensa y á merced de los caprichos y las tendencias que lleguen hasta ella. A unas se les prohibe leer; á otras se les limitan las lecturas; todavía existen pueblos donde los padres no consienten en que sus hijas aprendan á leer y escribir, juzgando esto pernicioso.

Los partidos reaccionarios contribuyen á mantener la ignorancia. Ellos dicen: «No se deben instruir á sus hijas: saber mucho no les es necesario: deben estar *sometidas* al hombre: si se les dan ideas se hacen amigas de la libertad y enemigas del hogar y la familia. Y así, sin ningún estudio sólido, no se desenvuelven las facultades intelectuales de la mujer para poder comparar, juzgar, deducir ó generalizar. Estamos á merced de la impresión. Así un libro es una ametralladora en un cerebro: lo desquebraja y lo destruye. Cuando se piensa que la obra que cae en una mano inocente puede modelar todo un carácter, una personalidad, un espíritu, hasta los menos timoratos sentimos terror ante ciertos libros.

Es preciso dar á la mujer un grado de cultura tan amplia y tan sólida que la haga capaz de elegir sus lecturas, de seleccionarlas y de dominarlas en vez de quedar dominada por ellas. ¡Se introduce, se infiltra y se apodera de tal modo del ser la lectura lenta y continuada!

Las ideas recogidas en la lectura van penetrando poco á poco en nuestro ser, el pensamiento del escritor encarna en el nuestro, que, bajo su influencia, evoluciona y se transforma.

Lo que la impresión dure y la fuerza con que se produzca depende de la cultura y del temperamento; es como la luz que se introduce en algunos cuerpos, iluminándolos con claridad solar, y resbala sobre la superficie de otros. Así las ideas germinan en el cerebro ó resbalan sin penetrar en él.

Cuando sólo se ve en la literatura conjunto de palabras más ó menos galanamente ordenadas que pueden causar placer ó indiferencia, se la mira con amigable tranquilidad; pero cuando se ven en ella carne, sangre, músculos, sensaciones, en una palabra, alma y vida del ser que la engendra al calor de sus afectos íntimos, hay que mirar el papel escrito con cierto terror supersticioso.

Entended bien que insisto en que no se nos limite la lectura: es que se nos debe educar é instruír para que seamos capaces de dominarla. Los cerebros que no han alzanzado su desarrollo intelectual son como frágiles vasos de barro que se quiebran al menor cambio de temperatura. Hay que robustecer el cerebro. Entonces la mujer elegirá las lecturas de arte y rechazará los libros que la explotan y la extravían. Los autores que por un deseo mercantil cultivan esta literatura perversa, se acogerá á la literatura sana ó dejarán de escribir.

Podemos sintetizarlo todo en dos palabras: El peligro está en la ignorancia y en la falta de realidad.

No os deslumbren jamás, señoras, tipos novelables de grandes estravagancias. La felicidad está en lo cotidiano, en lo sencillo, en lo que se cree vulgar.

¡Dichosas las mujeres que pueden pasar su vida mecidas en el encanto de un amoroso hogar! Sea para ellas la literatura un arte que las ilustre y les facilite su misión, y las libre del oscurantismo, y las lleve al progreso, á las ideas nuevas, á la libertad y á la justicia.

La mujer ha de influir con su cultura en que tengamos una literatura moral y sana; y ha de librarse de los gérmenes morbosos de la literatura, asimilándose las enseñanzas útiles.

Pero siempre, sea cualquiera el libro que caiga en vuestras manos, no creedlo si os señala el camino de la felicidad lejos del hogar y de los afectos íntimos.

Se puede hacer obra política sin dejar de ser mujeres y cuidar la familia. Nada de exageraciones.

Dejad que vayan á la lucha las excepciones, las que el huracán arrastra hacia el engranaje de la máquina social que ha de destrozarlos.

No los envidéis. Leed lo que dice en el simpático é importante periódico La Rioja de hoy un hijo ilustre de esta tierra de ilustres liberales. Qué amargura hay en sus palabras. El triunfo es sólo bello de lejos: para el que lo ve de cerca es casi siempre vano y amargo. La envidia, la lucha, la calumnia, ponen en él tanta amargura, hay tanta zarza en el camino, que las manos sangran y el corazón se angustia... El triunfo es dolor.

Vosotras, señoras, tenéis la dicha de vivir en esta hermosa ciudad, que tan bien ha entendido vuestra misión y la secunda y la protege.

Me congratulo de pensar que se extienda á toda España el espíritu que anima á Logroño, el espíritu libre, radical, humano de este Centro, y que todos los hombres os presten el apoyo que aquí tenéis con la gran inteligencia y corazón de su digno presidente señor Cadarso y de los señores que en su labor social le acompañan.

Aprovechad todos los elementos para acrecentar vuestra cultura, la obra educativa no termina nunca y cada día se debe añadir un nuevo adorno al espíritu.

Pero no os dejéis nunca deslumbrar, lo repito, por creaciones literarias, por bellas que sean. Vuestro trono está en vuestro hogar, y por extensión en la influencia bienhechora que despleguéis en la sociedad en todos los órdenes.

¡Grande es el artista, grande es el genio, grande es el sabio; pero no hay nada más grande que la flor de pasión que rasga sus entrañas para perpetuar la humanidad! ¡Nada más grande que la madre! Es preciso que sepamos ser madres, dar la vida del espíritu, sacrificarnos y amar.

Otros oradores de más fortuna continuarán la obra que yo empiezo hoy. Guardad sólo de mí un recuerdo, el del amor, que ha de traer la felicidad á la tierra, que ha de realizar todas las aspiraciones cuando se cumpla la sencilla máxima «Amaos los unos á los otros». Recordadla frente á las guerras, frente á los obreros que sufren, frente á los niños sin protección. No os podrán decir los que os dirijan espiritualmente que no es ortodoxa; no se asustarán del consejo radical que os doy, lo dió Cristo en su cruz. Yo os lo digo desde la mía. Acaso sea una condenación de la conducta de muchos que le invocan. ¿Qué más da? Nuestra mano leal se tiende á todos los afectos.

Si algo ha de quedar de mí entre vosotros sea la aspiración suprema del amor á la humanidad.

El amor es justicia.»

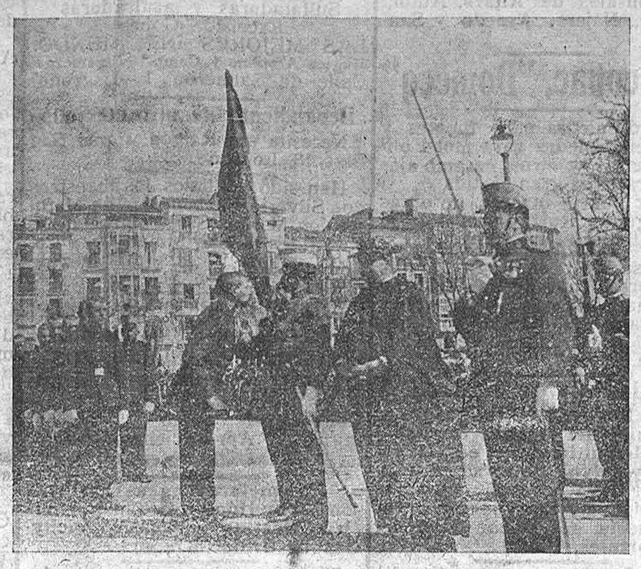

JURA DE LA BANDERA
Fot. Bernabeu

Desfile de la Artillería
Fot. Bernabeu

NUESTROS VINOS EN FRANCIA

El doctor Ferroul y M. Jules Pastre, en nombre del Sindicato Regional de Beziers Sant Pons de la «Confederatión generale des vignerons», han escrito una carta al presidente de la Unión de Viticultores de Cataluña, de la cual entresacamos los siguientes párrafos:

«Como os decía en mi última carta, el consumo francés ha absorbido una gran parte de nuestros vinos, y como había previsto, el comercio se dirige á adquirir los vinos de España. Conviene, pues, que por el interés solidario de los viticultores españoles y franceses, los vinos que se importen á Francia sean verdaderamente vinos naturales tal como los producen los honrados viticultores españoles.

Algunos comerciantes ya nos han indicado que algunos de sus colegas, con el objeto de obtener un lucro, se proponían importar vinos españoles falsificados, vendiéndoles á precios que no corresponden á las cotizaciones de los vinos naturales franceses y españoles. Tenemos, pues, el deber, unos y otros, de evitar un fraude perjudicial á los intereses de las personas honradas, comerciantes y viticultores, de aquende y allende los Pirineos, y os suplicamos hagáis vigilar los puertos por vuestros inspectores, no solamente los de Cataluña, si que también los de otras provincias y particularmente el de Valencia.

Por nuestra parte damos instrucciones á nuestros inspectores en los puertos del Mediterráneo y Oceano para que vigilen é inspeccionen todos los envíos sospechosos. Mas para daros una prueba más de nuestro espíritu de justicia y solidaridad, nuestro Sindicato no tomará parte civil en las causas de fraude relativas á vinos de España sin informaros respecto á las mismas y pediros vuestra opinión. De esta manera los viticultores de ambos países defenderán la legalidad y pureza de sus vinos, sin ningún apasionamiento, y dejando en absoluta libertad á los importadores honrados.»

LIGA ESPAÑOLA CONTRA EL DUELO

Constitución de la Junta provincial de Logroño

Por el Comité Central de Madrid se habían hecho gestiones hace algunos meses para conseguir la organización de la Liga en esta provincia, una de las pocas de la nación en que aun no estaba constituído este elemento de cultura y progreso social.

Insistiendo en sus proyectos dicho Comité, envió el domingo un individuo de su seno á esta población, el secretario don Abelardo López Peyro, y bajo su presidencia se congregaron importantes personalidades de diferentes profesiones, enviando otras su adhesión, y no concurriendo algunos de los citados porque, hechas las invitaciones por el presidente de la Junta organizadora con premura de tiempo, cuando llegaron á poder de los destinatarios había pasado la hora de las siete de la tarde que era la designada para la reunión.

Como los convocados eran partidarios de la idea, después de breves frases para exponer el objeto de la Liga por el señor López Peyro, quedó constituída la Junta definitivamente en la forma siguiente:

Presidente, don Teófilo Rodríguez, que lo era de la Junta organizadora, ingeniero de Caminos y jefe de Obras públicas; primer vicepresidente, don Mariano Aldaz Hugalde, doctor en medicina; segundo ídem, don Prudencio Trevijano Ruiz Clavijo, fabricante; secretario primero don Luis Barbero Mathieu, abogado é inspector del Timbre; ídem segundo, don José González del Castillo, abogado y gerente de la Electra Recajo; vocales, don Marco Rezola Erice, ingeniero industrial y fabricante; don José Senra Sanjurjo, oficial de la Guardia civil retirado; don Antonio Garrigosa Borrell, comerciante; don Miguel Hoyos Juliá, catedrático; don Saturnino Briones, ingeniero de montes.

Cinematógrafo

Los días pasados.-Ascenso -Destinos.-De teatro.—A correr.

Como si el tiempo quisiera asociarse al hermoso acto de la jura de la Bandera, lució el sol desde por la mañana del domingo.

De esa patriótica fiesta ya se habla en otro lugar del periódico, así como de la magnífica conferencia que dió en el teatro doña Carmen de Burgos, á la que el público dispensó una cariñosa ovación á la salida del coliseo.

La ilustre escritora visitó en automóvil, en el del presidente del Centro, los alrededores de la ciudad, que como ésta, le gustaron extraordinariamente.

Durante su corta estancia en Logroño, *Colombine* ha recibido inequívocas pruebas de admiración y simpatía, siendo saludada por muchas personas, entre ellas distinguidas profesoras y maestras y una nutrida representación de la Federación Obrera.

En el rápido de la mañana marchó ayer á Madrid doña Carmen de Burgos, realmente encantada de Logroño y de las merecidas atenciones que se le han guardado.

La despidieron la Junta directiva del Centro Artístico y otras muchas personas, haciéndose en la estación, con destino á los periódicos ilustrados, varias fotografías.

Las afueras de la ciudad—continuamos reseñando brevemente el domingo—se vieron muy animadas.

Tampoco faltó gente en los bailes.

Por la noche hubo en Bretón de los Herreros un escándalo formidable.

Nosotros no lo presenciamos; lo que haremos es dolernos una vez más de la presencia en los escenarios de artistas desaprensivos, que con sus groserías dan margen para que cierta parte del público se estralimite.

No queremos predicar: actos como el del domingo se bastan por sí solos para convencer al que lo necesite de que son contraproducentes determinados trabajos en teatros como el nuestro.

La purificación vino ayer mismo con el debut de Arturo Santos, el notable guitarrista, á quien se le acogió con verdadera simpatía.

Santos es el inconmensurable guitarrista de siempre, y él llevará al coliseo mucho público que le aplaudirá con el mismo entusiasmo que anoche se hizo, obligándole á repetir y ejecutar varias obras.

Y en cuanto al día, superó el de ayer al del domingo: fué de riguroso verano.

Los cafés y bares sacaron á la calle mesas y veladores, y en los paseos hubo animación, pues se guardó por la tarde la fiesta de la Anunciación, cerrándose el comercio.

En el Teatro-Circo estuvieron bailando más de trescientas parejas, que por lo visto tenían poco calor, y en la calle del Mercado hubo por la noche una gran concurrencia de paseantes.

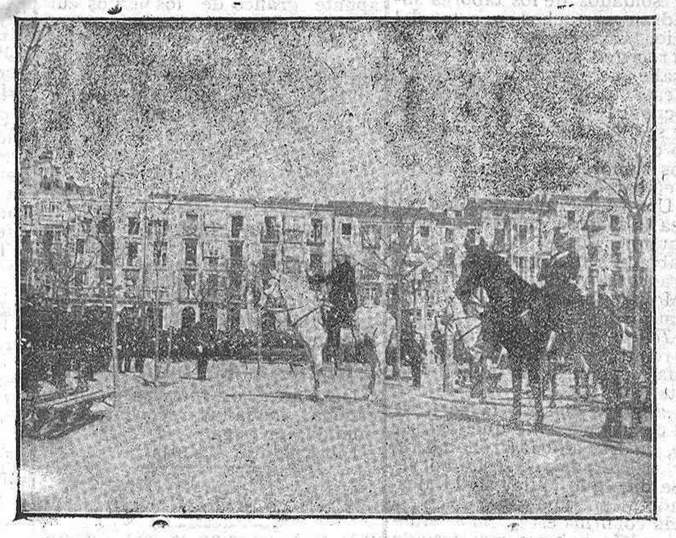

El general gobernador arengando á los reclutas al terminar la jura
Fot. Bernabeu

En Santiado continuó la novena á la Virgen de los Dolores, á la que acuden tantos fieles como caben en el hermoso templo, deseosos de escuchar la palabra del ilustrado padre carmelita Daniel de la Encarnación, encargado de los sermones.

*

Ha sido ascendido á oficial tercero de la Administración del Estado, el ayudante de Obras públicas y querido amigo nuestro don Amador Monforte.

Enhorabuena.

*

El capitán de Infantería don Emilio González Salón, de la Reserva de Logroño, ha sido destinado al regimiento de Bailén, y el de igual graduación don Enrique Montalvo Gorrochategui, pasa del regimiento de Bailén á la Reserva de Logroño.

El coronel de Infantería don Manuel Fontana Santos, que estaba en situación de excedente en la primera región, ha sido destinado, como vicepresidente, á la Comisión mixta de reclutamiento de Santander.

Y el coronel de Infantería don Maximino Cadarso Greño, que estaba en situación de excedente en esta región, ha sido destinado á la Caja de Recluta de Miranda de Ebro.

*

Los aficionados al teatro han de recibir con gran satisfacción esta noticia: es casi seguro que la compañía de la Comedia de Madrid venga á dar un cortísimo número de representaciones.

Todavía no se indican fechas ni obras.

Esto es secundario por ahora; lo principal es que las gestiones que se practican tengan un feliz resultado.

*

En los días 6, 7 y 8 de abril se van á celebrar las carreras de bicletas llamadas de la vuelta de Cataluña (433 kilómetros en tres etapas), entregándose al vencedor el título de campeón de España, aparte de los premios que se darán á los primeros corredores que hagan el recorrido.

El capeón de esta provincia nuestro convecino Cesáreo Ruiz se propone acudir á esa prueba de resistencia, donde repite, pues el año anterior ya tomó parte en dichas carreras y ocupó uno de los primeros lugares entre medio centenar de corredores.

Saldrá de Logroño mañana á las seis de la madrugada, y hará todo el viaje por carretera y en bicicleta.

Le deseamos buena suerte y confiamos en que ha de dejar bien puesto el pabellón riojano.

MONTEMAR.

Oculista Consulta de 11 á 1 y de 3 á 5, á cargo del médico oculista D. Ramón Castroviejo.—Bretón Herreros, 10, entlo.

(c) Ministerio de Cultura 2005

Los franceses en Marruecos

Van concretándose las noticias acerca de la actitud del sultán contra los franceses. La impresión que se deduce de las cartas de Fez es que Muley Hafid no supo con exactitud lo que significaba su llamamiento á las tropas francesas; que no fué informado con lealtad en este punto; que cuando se hizo cargo de su situación padecía ya un verdadero secuestro, y que todos los actos del Maghzen desde tal fecha constituyen una suplantación audaz del gran visir El Mokri, á quien todo el mundo acusa de mercenario y traidor en la capital del Imperio. Se han registrado allí —y veladamente ha referido el telégrafo—incidentes que acusan agitación peligrosa, sobre todo en estas circunstancias en que llega M. Regnault á Fez para arrancar á Muley Hafid la organización del protectorado

Se dice que el sultán escribió al Mokri mostrándose indignado por los provectos que le comunicaban los franceses que le rodean. y dispuesto á dejarse destronar antes que entregar el Imperio á los cristianos.

El Mok i le contestó rogándole que permaneciera en su puesto, y que aguardara sus explicaciones para convencerse de que ahora estará el Mogreb mejor que nunca, y de que él—Haffid—reinará con más fuerza y eficacia que ninguno de los sultanes. No le contestó el soberano, y se añade que ante sus íntimos se lamentó de no poder hacer con El Mokri lo que con El Rogui.

El gran visir aceleró su viaje para adelantarse á la Embajada francesa, contra lo que primero se había pensado, y sólo le recibieron en Fez los elementos oficiales.

Regnau t llegará hoy. Se alojará en la casa del Gueladi, que no es de las que se habían elegido para el caso, y cuyos dueños se han negado á recibir al embajador; hecho sin precedentes.

El Magzen y las tropas francesas han tomado severas precauciones con motivo de la llegada del embajador, para evitar explosiones de fanatismo.

Los soldados de los tabores sólo tendrán cartuchos en actos del servicio. Cuando se acuartelan se les recogen las municiones.

Se sabe que el sultán ha desalojado casi todas las habitaciones que ocupaba en el palacio imperial y se ha recluído en un pequeño departamento. Son insistentes los rumores de que no recibirá al embajador.

✱ Un radiograma de Fez comunica la llegada de Regnault y su séquito.

Estaban formadas todas las tropas francesas y algunas jerifianas.

El Mokri saludó al embajador en nombre del sultán.

Le Temps publica un largo artículo relativo á la misión Regnault, del cual copiamos los párrafos siguientes:

«De algunos días á esta parte se habla de un incidente que, sin ser grave, podría al desarrollar e resultar desagradable en lo porvenir Se dice que Muley Hafid, desanimado piensa abdicar.

»Nada confirma este rumor. Aunque el sultán hubiese manifestado la intención que se le atribuye, no habría motivo para larmarse, porque podría ser que sólo se tratara de una maniobra destinada á aumentar las ventajas materiales que espera de Francia.

»Ya hace semanas que nuestros socialistas, prosiguiendo su obra detestable, procuran excitar á Muley Hafid contra Francia, repitiéndole que nuestro país le ha arruinado, despojado y robado. El sultán que es hábil, no dejará de utilizar el argumento, por débil que sea, que algunos franceses le han proporcionado contra Francia é intentará aumentar su precio.

»Nuestro representante tendrá el deber de tratarle con firmeza y liberalidad. acogiendo sus demandas legítimas y descartando las que no lo sean.

»Firmado el Convenio de protectorado, quedará todo por hacer. Primeramente, la designación de residente general. Ya hemos dicho por qué hacía falta apresurarse en el cumplimiento de esta obligación. Todo el mundo está de acuerdo en que ese es un deber del momento, anterior al que imaginan algunas personas, y que consiste en perderse en superfluidades sobre la delimitación de la frontera argelino marroquí.

»Los últimos di cursos de Poincaré prueban que el jefe del Gobierno está profundamente penetrado de la necesidad de llegar al fin La atención simpática de los franceses clarividentes debe seguir y alentar el esfuerzo de los Poderes públicos.»

COSAS DE LOS YANKIS

Telegrafían de Nueva York un hecho singularísimo, acaecido hace pocas noches en uno de los salones aristocráticos de aquella capital.

Celebrábase una fiesta, á la que se había invitado á lo más selecto de la sociedad neoyorquina, y los dueños de la casa no perdonaban medio para que su hospitalidad fuese grata á la distinguida concurrencia.

En el salón de baile, cuajado de luz, la gente joven bailaba á los acordes de una escogida orquesta: en los saloncitos contiguos las personas maduras se entretenían en diversos juegos, y en el gran comedor, adornado con artísticas porcelanas y soberbias piezas de plata repujada, hallábanse servidos un opíparo refresco, los más exquisitos platos de repostería y los licores de marcas más preciadas.

De pronto, y cuando la fiesta se hallaba en todo el apogeo de su brillantez, el dueño de la casa se dirigió á uno de los salones, en el que su mujer departía animadamente con un apuesto joven...

Fué cuestión de un segundo. Un relámpago de ira iluminó el rostro del marido; de uno de los bolsillos del frac sacó un puñal, y rápido, sin que mediara una frase de reconvención, lo hundió en el pecho del mancebo, que cayó ensangrentado al suelo.

La consternación fué espantosa; los invitados corrían asustados en todas direcciones; algunas señoras se desmayaron, y como si hubiera estado previamente ensayado, todas las luces de la casa se apagaron repentinamente.

Con la obscuridad creció la confusión y las señoras y los caballeros, en confuso tropel se precipitaron hacia el guardarropa para buscar sus abrigos y abandonar aquel lugar de tragedia.

Ello duró escasos minutos, que por lo angustiosos parecieron siglos á algunos de los concurrentes; pero de pronto las habitaciones, antes sombrías, se iluminaron instantáneamente, la orquesta atacó con brío un *galop* y los dueños de la casa, radiantes de alegría, gozosos, sonrientes, dando el brazo el marido á su esposa, hicieron su aparición en el salón principal seguidos de la supuesta víctima, en cuya pechera inmaculada no aparecía el más leve vestigio de sangre.

Fué todo una broma, que al día siguiente se comentó mucho en Nueva York, en donde, sin duda para prestar un nuevo aliciente á los saraos mundanos, va á ser implantada esta moda, *dernier cri* de lo sensacional, iniciada en las llamadas *apaches-parties* de París, verdaderas partidas macabras, y en las que tampoco falta la nota sangrienta para sacudir fuertemente los nervios de los inocentes contertulios.

Avisos y Noticias

Nuestros suscriptores de fuera de la capital que no quieran que les giremos al pueblo respectivo por sus descubiertos hasta fin de marzo, deben hacer sus pagos en el mes actual, pues en los primeros días de abril pondremos en circulación los recibos pendientes, á razón de 3'25 ptas. por trimestre.

Con la brillantez y alegría de todos los años se celebró el domingo la Jura de Banderas por los reclutas de esta gvarnición.

El desfile se verificó con gran marcialidad y fué presenciado por numeroso público.

En primera plana damos un apunte gráfico de los puntos culminantes del patriótico acto.

Sólo ocurrió un incidente desagradable, aunque revistió poca importancia. Durante la misa, un soldado apellidado Canet sufrió un desvanecimiento y tuvo que ser auxiliado en la farmacia del señor Iglesias. El pobre muchacho sólo sentía que la indisposición se prolongase y no pudiera jurar á tiempo.

Al fin se consiguieron sus deseos, pues pasó pronto el malestar y nuestros lectores pueden verlo en el grabado correspondiente: es el que figura el primero en la fila de reclutas detrás del que besa la Bandera.

Para la 1.ª comunión

Devocionarios, rosarios, coronas, cadenas, medallas, recordatorios é infinidad de regalos.

Librería de LA RIOJA.

GARAY (Hijo), FOTOGRAFO

Estación, 2, bajo. LOGROÑO

Muy concurrido se vió ayer el entierro de nuestro estimado convecino don Celestino Espinosa que en vida prestó servicios á diferentes Ayuntamientos de esta provincia incluso al de Logroño.

Sobre el féretro iban dos coronas; una de la familia y otra de los sastres de Bailén, compañeros de un hijo del finado.

A su otro hijo don Santiago, cajista de LA RIOJA, como al resto de la familia hacemos presente nuestro sincero pesar por la desgracia.

L. Sánchez Beato.--Médico

Especialista en partos.—Mercado, 33, 3.º

González Sagasta 23 DENTISTA Logroño

Esta tarde, á las cuatro, se reunirá en el Ayuntamiento la Comisión de Policía urbana, para tratar de la apertura de nuevas calles trasversales á la de Vara de Rey.

Mañana se reunirá la Comisión de Consumos y quizá la de Alumbrado.

CONSERVAS ULECIA.—Logroño

La Comp.ª de Maderas.-BILBAO

Oficinas y Fábrica: Anselo de Churruca. Despacho local: Calle Buenos Aires, 1.

El domingo ocurrió una sensible de gracia al competentísimo capataz de los viveros de la Diputación don Justo Santa María.

La rueda de uno de los carros de injertos le pasó por un pie, destrozándole el calcáneo.

La lesión es de importancia, y por lo menos tardará dos meses en curarse.

Sentimos vivamente el percance.

GURREA, dentista, 11 de Junio, 7, 1.º, junto al Banco de España. Octava casa después del TEATRO Consulta, mañana y tarde.

A. Muro.--Fotógrafo

Delicias, 1., pral., dcha.—Logroño.

Ha dado á luz un niño doña Mercedes Herrera, esposa del joven dependiente de la Librería é Imprenta Moderna don Jesús Gundín.

Enhorabuena

Almendras legítimas de Alcalá, acaban de recibirse en el Pabellón de la Plaza de Abastos.

Sastrería Viuda de Pons

Acaban de llegar impermeables y gabanes ingleses de 50 y 75 pesetas.—Inmejorables.

Ha fallecido en Lagunilla la señora madre del médico de Ribafrecha don Basilio Fernández.

Descanse en paz.

H. Español No hay donde se coma mejor. M. de Vallejo, 19.

El acreditado especialista en enfermedades de

OIDOS, NARIZ Y GARGANTA

DR. CANTERO

de Bilbao, recibirá consultas en Haro, hotel Suizo, el 1.º de abril, y en Logroño, hotel Comercio, el 2.

Antigua tejería de Santa Cruz.

Venta de baldosa, teja y ladrillos de todas clases. Para pedidos Muro de la Mata, 11, ent.º a

Mr. Gaston Fritsche afinador de pianos de la casa Aeolian, que acompaña el concertista de piano la Mr d'Aceves en su tournée, recibirá encargos de afinaciones durante su breve estancia en Logroño, pudiendo darse los avisos en Casa Maguregui, ó en el Hotel donde se hospeda.

RUIZ.--Cirujano dentista.

Bretón de los Herreros, 17, pral. junto al Teatro, Logroño.

En cuarta plana pueden ver los lectores las cartas de nuestros corresponsales de Alfaro, Autol, Miranda, Nájera, Arnedo y San-Vicente.

Para coñac, "Domecq"

Pilas de piedra para fuentes y para aceite, piedra para moler oliva.—Puertas y otros ensambjades muy baratos en gran partida.

Tratar con el maestro de obras don Segundo Ruiz, en el derribo de la calle de la Imprenta.

Decíase ayer en Logroño que el vicepresidente de la Comisión provincial, don Félix Martínez Lacuesta, había dimitido su cargo de vocal en el Consejo de la Caja Vitícola.

Talismán de belleza

Mamella para la hermosura y desarrollo del pecho. Depilatorios y las últimas novedades en cremas, polvos y pastas para las uñas.- Nuevo procedimiento para adelgazar. Se venden en la Perfumería del Bazar Amalric, 104, Portales, 106.

PISO 2.º recién entarimado y reformado, con alcoba á la italiana, agua y sol, se arrienda. Portales 106

Marcha por buen camino la gestión para la cobranza de la cantidad que adeuda al Ayuntamiento el Ministerio de la Guerra, por socorros suministrados á los presos por la ley de jurisdicciones.

Gran Salón de Peluquería DE M. RUIZ

En él encontrará el público elegancia, **confort** y cuantos adelantos en el ramo se apetezcan. Mercado, 33, ent.º, frente á Dulín.

MAQUINARIA AGRICOLA

MUGICA ARELLANO y COMP.ª

Participan á los agricultores que han trasladado sus almacenes á la calle de **Salmerón, núm. 1.**

Por orden del alcalde se ha hecho una visita de inspección en los Depósitos Administrativos por el veterinario don Esteban Pastor, encontrando en buen estado cuantas substancias alimenticias allí se encuentran.

También el señor Muñoz ha encargado otro reconocimiento y aforo, relacionados con los cereales y legumbres.

Esta campaña se ha emprendido hace algún tiempo.

Días pasados fué quemado un buey tuberculoso que habían llevado al Matadero para su sacrificio.

Riquísimos pasteles de todas clases, especiales con crema á la vainilla y de carne, y de distintos pescados, los viernes A diez y veinticinco cénts en EL BUEN GUSTO.

Se traspasa el Café Novelty

Razón en el mismo.

Ayer se firmaron por los interesados las actas de cesión al Ayuntamiento de las casas números 11 de la calle de la Imprenta y 36 de la del Marqués de San Nicolás.

El derribo de las mismas se saca á subasta bajo la base de los materiales, admitiéndose pliegos hasta el próximo sábado al mediodía, en el Ayuntamiento.

Radium es la bebida del día. Se toma en todas partes.

Se vende una hermosa puerta, de grandes dimensiones, con fuertes clavos forjados, propia para iglesia ó edificio grande. Informa Segundo Ruiz, maestro de obras, Logroño.

Terminaron ayer los exámenes para matarifes en el Matadero.

El Jurado, que ha desempeñado con gran celo y escrupulosidad su difícil cometido, ha hecho al Ayuntamiento la siguiente propuesta:

Matarifes de primera clase: David Bañales Sáseta, de Santo Domingo; Manuel Eguren Usandizaga, residente en Logroño; Nicolás Ibáñez Martínez, de Logroño; Juan Hernando Rojo, de Burgos, y Régulo Rubio Cabezón, de Logroño

Se propone como matarife de segunda clase á Feliciano Resines Vélez dispensándole de nuevos ejercicios para ocupar una vacante de categoría superior en el caso que se produzca y el Ayuntamiento se la conceda.

Atiende el Jurado al mérito de Antonio Barrón y lo propone para el caso de la vacante de matarife de segunda.

Cita aquél por orden riguroso de méritos á Cesáreo Victoriano Sasi, Pedro Bañales Sáseta, José Martín Uriel, Faustino Zaldívar, Sixto López de Velilla, Manuel Subias y Mariano Gil Gracia.

Los miembros del Tribunal forasteros estuvieron ayer despidiéndose del alcalde, siendo entre éste y aquéllos la entrevista muy afectuosa.

Después de haber efectuado importantes compras para la próxima temporada, regresó de Barcelona y otros centros de producción el acreditado comerciante de ésta don Manuel Barrio, dueño del comercio de tejidos y sastrería EL AHORRO.

EL FERINOL evita en la **tos ferina** la tuberculosis pulmonar.

La esposa del practicante don Rufo Montemayor se cayó el domingo al saltar una zanja próxima á la Beneficencia, y se produjo dos heridas en la cabeza.

El percance no ha tenido tanta importancia como se suponía al principio, de lo que nos alegramos.

EL COMETA

Galletas de las acreditadísimas fábricas OLIBET, MARTINHO, y LA GLORIA, disponiendo siempre de buenos surtidos.

ULTRAMARINOS FINOS

Eduardo Paracuellos, S. Blas, 3.

ESTANTERÍA—Se vende una, de tres cuerpos, propia para tienda. Informes, calle del General Espartero, núm. 2, portería.

La *Gaceta* llegada ayer inserta una relación de créditos reconocidos á favor de muchos reclutas y clases de tropa que sirvieron en el regimiento inmemorial del Rey durante la última campaña de Cuba.

En esa lista figuran bastantes riojanos.

PARA LAS VIÑAS

Sulfatadoras y azufradoras Excelsior «Gobet»

LAS MEJORES DEL MUNDO.

Múgica Arellano y Comp.ª -Ingenieros. Calle de Salmerón, 1.—Logroño.

Dependiente de ultramarinos

Necesita uno Ramón Miguel, San Blas, 18, Logroño.

Han sido jubilados los maestros don Silverio Carbonéra, de Matute; don Marcos Santa María, de El Río, aldea de San Millán de la Cogolla, y doña Vicenta Martínez de Hidalga, de Lagunilla.

ACADEMIA PREPARATORIA

para el ingreso en los cuerpos de CORREOS Y TELÉGRAFOS

Dirigida por personal facultativo de ambos Cuerpos.

Convocatoria anual.

mjsd Aprobación por grupos.

Marqués de Murrieta, 16.

—**Las mejores** aguas alcalinas son **Vichy-Hópital** (estómago), **Vichy-Célestins** (riñones), **Vichy-Grande-Grille** (hígado).

Sin comparecer el procesado, que está declarando en rebeldía, se celebró ayer en la Audiencia la vista de la causa instruida contra Simón Reinares, por contrabando de tabaco, pidiendo el fiscal la pena de 238 pesetas de multa, con la que se conformó el abogado defensor.

Bonitas palmas y preciosas carracas se encontrarán á precios muy baratos en la confitería **EL BUEN GUSTO**, Bretón de los Herreros, 26, frente al Teatro.

Felipe Pérez, Relojero

Relojería Moderna a

MERCADO, 35, LOGROÑO

En el frontón zaragozano jugaron el domingo Bojas y Rana, de Murillo contra Zapaterito.

El tanteo fué muy igual, decidiéndose al fin el triunfo por los riojanos, quienes dejaron al Zapaterito en 28 tantos para 30.

Según los periódicos de Zaragoza, para los tres pelotaris hubo entusiastas ovaciones, porque verdaderamente las merecieron.

AGUA DE ROCALLAURA

La más rica del mundo en estroncio y litina. Cura albuminuria, mal de piedra y dispepsias. De venta en farmacias y droguerías. a

POSTRES VARIADOS

Pasta de Guayaba.
Jalea de íd.
Jalea de Manzana.
Carne de Membrillo.
Pasas de Málaga.
Higos de Fraga.

Dulces y mermeladas de las marcas más acreditadas.

Ultramarinos Vda. de H. Arza

En Briones se celebró ayer una gran fiesta con motivo de la colocación de una lápida en la que está escrito el nombre del comandante de Artillería don Juan Cruz Díaz Quincoces, con el que se designará la principal plaza del pueblo, para honrar la memoria del citado comandante, por sus trabajos en pro de la repoblación del viñedo.

Hubo un gran banquete, costeado por el Ayuntamiento, al que asistieron los oficiales francos de servicio del 13.º regimiento montado de Artillería y muchos más invitados.

El vecindario se manifestó en masa, mostrando su agradecimiento á su distinguido paisano, quien se ha interesado por la prosperidad de aquel pueblo.

RAFIA

ALAMBRE PARA VIÑAS a

Consultar precios. Ferretería Amelivia.

La Administración de Loterías número 6, Rambla de las Flores, 28, Barcelona, á cargo de don Felipe Ponce de León, ha expendido el billete número 27.960, premiado con la primera suerte de 150.000 pesetas en el último sorteo que se celebró. En la misma administración se han expendido las aproximaciones y centenas de los tres premios mayores y 90 billetes más premiados con 500 pesetas.

Como se ve, nuestro estimado **asano** tiene con mucha frecuencia la suerte en su despacho.

Se vende un cine con todos los utensilios necesarios. Razón, en el Café Novelty.

MARIANO RAMIREZ CALERO

Corredor de Comercio colegiado

Negociación de Letras, Bolsa, Valores, Cuentas de Crédito. a

Despacho: Hermanos Moroy, 13, 1.º

Ante la Guardia civil de Grañón se presentó el sábado don Próspero Ranedo Ruiz, vecino de Herramélluri, denunciando el hecho de que la noche anterior había sido apedreada su casa, rompiendo ovarios cristales, y que después oyó tres disparos que creía fueron dirigidos á las ventanas, lo mismo que las piedras.

La Benemérita practicó diligencias y detuvo á Juan Delgado Yorqui, Domingo San Millán Junquera y Venancio Mendoza San Millán, vecinos de la Aldea de Velasco, ocupando al primero una pistola y cinco cápsulas.

Chorizos de la Sierra, secos

4 ptas. kilo.—Casa Piazuelo. a

CALZADOS

Los de más novedad, sólidos y económicos, en «**La Elegante**», de **ZALDIVAR (hijo)**, Portales, 108.

Café Central y sus reservados, abiertos noche y día

El mercado de cerda estuvo el domingo muy concurrido: se pusieron unos 300 tetones y se vendieron casi todos, pagándose por cada uno de 26 á 34 pesetas, embarcándose dos buenas partidas para Aragón.

ENSAMBLAJES. Se vende una buena partida. Informa Segundo Ruiz, maestro de obras, Logroño.

«Tiocol Orive», cura la tos. R. Oña

BEBED COÑAC "FARO"

Los mejores Vinos de Rioja finos y corrientes

los de la marca **Bodegas Bilbaínas**

De real orden han sido aprobados los caminos vecinales siguientes:

De Ventosa á la carretera de Burgos á Logroño.

De Murillo de Calahorra á Pradejón.

De Bergasa á la carretera de Arnedo á Estella.

Las reales órdenes referentes á estos caminos serán trasladadas á los Ayuntamientos interesados para si dan su conformidad poder anunciar las subastas respectivas.

Lo mejor, más agradable, más barato, más antiséptico, lo insuperable para tener buena dentadura para no sufrir jamás dolor de muelas enjuagatorios con *Licor del Polo*.

Faldas, blusas, pieles, cortinajes, visillos, mantones, velos, mantillas, chales, toquillas, pañuelo, todo elegante y económico, en el comercio de Santiago Labad, Mercado, 72, Portales

La Guardia civil de Briones ocupó el domingo un puñal y un revolver al gitano ambulante Nicasio Jiménez Jiménez, de 16 años de edad, por lo que ha denunciado.

¿Queréis aprender contabilidad? Comprad el Manual teórico práctico por Carbajosa en la Librería de LA RIOJA al precio de 2 ptas.

Postres exquisitos

Dátiles de Persia, nueces mondadas, pasas, higos, aceitunas y quesos de varias clases.

Ultramarinos de Aniceto Núñez, Mercado, 25.

En Baños han sido puestos á disposición del Juzgado Josefa Pérez y su hija Eustasia Muñoz Pérez. por haberlas encontrado desmochando una viña propiedad de don Juan Juan Cruz Capellán, vecino de Santo Domingo.

ATENCION

Rafia, cuchillos y navajas para injertar, máquinas de sulfatar. alambre y espino para espalderas y cercas. Ferretería de Carlos Trauschke. a

AIDA ha adquirido enorme popularidad, por ser el mejor de los dentífricos. Laboratorio Perucha, de Análisis, Bacteriología y Esterilización.—Colegio, 17.

Resuelto problema tomar aceite con ricino. La Crema Crespo es infalible y exquisita.—No volveréis á usar otro purgante, os lo aseguro. Tarro con dos dosis (cuatro para niños), una peseta.—Venta en todas las farmacias. m

En los barrios altos de Bilbao se registró el domingo de madrugada un sanguiento suceso, del que fueron protagonistas Gregorio Uriarte Bello, apodado «El Riojano», de cuarenta y ocho años, natural de Haro, y Leonardo Regidor Abuero, de veinticocho años, natural de Aranda de Duero (Burgos).

Serían próximamente las dos de la mañana cuando los dos citados individuos sustuvieron un ligero altercado en la casa de vida alegre, sita en el número 5 de la calle de la Fuente, cuya dueña es Dominica Oñate, esposa de Gregorio.

La discusión, que fué motivada por si Leonardo ó un amigo habían bebido algunas copas más de las que pretendían pagar, quedó al parecer zanjada satisfactoriamente.

Transcurridos unos minutos, Leonardo se dirigió á la puerta de la casa, con objeto de salir á la calle, pero en aquel preciso momento se abalanzó sobre él «El Riojano, el cual, esgrimiendo un enorme cuchillo lo sepultó en el cuerpo del citado Leonardo que está herido de gravedad.

Gregorio fué detenido.

CUESTA POCO CONSERVAR LA SALUD.

Es muy sencillo gozar de salud si uno sabe cuidarse. Las enfermedades se apoderan en general de la gente por no acudir á tiempo con el tratamiento más indicado. Es fácil evitar muchos sufrimientos y gastos en la curación si al sentirse mal se emplean con presteza los medios para curarse. Por ejemplo el

Raquitismo

cuidándolo desde un principio debidamente se puede atajar y curar, pero si el tratamiento es inadecuado ha de empeorar. He aquí una narración que demuestra el hecho: "Tengo la satisfacción de manifestarles que mi hija Anita de 6 años de edad hacía 3 años venía padeciendo de raquitismo y gracias á la

Emulsión Scott

ha recobrado la salud. Ahora la niña está robusta, tiene apetito, buen color y no se le nota ninguna huella de sus antiguos males." Manuel Galera-Ulcila del Campo (Almería) 27 Enero 1911. El remedio por excelencia y el más rápido en todos los casos de raquitismo, es la Emulsión Scott. Si en vuestra familia sufre alguien de raquitismo, procuraos la Emulsión Scott, pues igual os aconsejaría el médico al ser consultado. La Emulsión Scott, es el remedio seguro para curar el raquitismo, pero tiene que ser la de Scott. Ninguna otra Emulsión tiene una lista tan larga y sorprendente de curaciones en todos los países civilizados. Teneis raquitismo? pues comprad la Emulsión Scott hoy mismo. La de Scott, tomada á tiempo cura el raquitismo en cualquier época de la vida, ya se trate de niños, adultos ó ancianos.

Una muestra gratis le será enviada por D. Carlos Marés, Calle de Valencia 333, Barcelona á cambio de 75 cts. en sellos para el franqueo.

El domingo se reunió el Colegio de abogados.

Cinco de estos señores presentaron una proposición de apoyo ó adhesión al señor fiscal, pero la mayoría, sin perjuicio de reconocer la honorabilidad de dicho señor, no encontró en el reglamento términos hábiles para que figurase en acta ninguna declaración.

Jarabes de frutas frescas, á 2 ptas botella de litro y 1'75 el litro.

Pabellón de la plaza de Abastos.

Casi todos los niños de ambos sexos están anémicos y necesitan un tónico poderoso, á la vez que inofensivo, para ayudar á su desarrollo; ninguno como el DINAMOGENO Sáiz de Carlos, que activa la nutrición y aumenta las fuerzas.

El alcalde envió ayer una comunicación al gobernador interesándole suspendiera el espectáculo del teatro Bretón de los Herreros, que dió lugar la noche del domingo á un formidable escándalo.

Para cuando se recibió ese oficio, plausible bajo todos conceptos, la primera autoridad civil interina había impuesto una multa á la artista causante del alboroto, al propio tiempo que le ordenaba cesara en su trabajo.

También se impusieron multas á varios espectadores.

Ningún reconstituyente conocido puede compararse con *La Carne Líquida* de doctor Valdés García, de Montevideo, que procede de un país rico y abundante en carnes y cuya preparación científica merece el elogio unánime de los señores médicos.

Lanzagorta

Acciones y Obligaciones de Sociedades
Cuentas de Crédito, Préstamos.
Negociación de Letras. Bolsa. Valores.

Telegramas

Madrid, 25.—Varias horas.

La labor de Canalejas

Hoy se ha levantado el jefe del Gobierno muy temprano.

Ha estado trabajando en el despacho de su domicilio.

Antes de la hora de costumbre ha salido de su casa el señor Canalejas, subiendo á Palacio.

En éste ha estado despachando con el rey.

Terminado el despacho han conversado acerca del conflicto del carbón y de la huelga de Inglaterra.

Desde Palacio se ha dirigido á su despacho de la Presidencia, donde ha recibido á los representantes de la Prensa.

Con éstos ha hablado de varios asuntos de actualidad, muy especialmente del conflicto con motivo de la huelga de Inglaterra y de las negociaciones franco-españolas.

Ha dicho que el asunto del carbón presenta muy mal cariz.

Se ha pedido á Barcelona envíen de este combustible á Madrid, y de Ciudad Real han prometido también hacer lo propio.

De esta manera se solucionará, por ahora, el conflicto que se avecina en esta Corte.

Ha manifestado que ha recibido noticias de Inglaterra y, según éstas, ha mejorado bastante la huelga, esperando que para 1.º de abril estará completamente solucionada.

En Alemania se va conjurando la situación y en Francia va camino de solucionarse.

Ha agregado que en Bilbao ha comenzado á escasear el carbón y esto será la causa de que algunos centros industriales se vean precisados á despedir á los obreros.

Para evitar esto se ha acordado dividirlos en grupos, con objeto de que trabajen cuatro días á la sema en lugar de seis.

Tratando de otro asunto dijo que ha recibido noticias de París dándole cuenta de que hoy almorzaban nuestro embajador señor Pérez Caballero y señora con el presidente de la República.

En este almuerzo no se tratará para nada de política ni tiene relación alguna con ésta.

Mañana espera don José noticias de la capital de la nación francesa

En éstas se tratará de cuestiones relacionadas con la marcha de las negociaciones franco-españolas.

Se ha ocupado del último combate que han sostenido nuestras tropas en Melilla y ha dicho que no era operación de ninguna especie, como han asegurado algunos periódicos, sino que únicamente había sido un paseo militar que ha resultado desgraciado.

Ha continuado manifestando que le ha visitado una Comisión de Navarra, interrogándole acerca de la ley de reclutamiento en relación con los Fueros.

Don José les ha dicho que este asunto se encuentra en el Consejo de Estado.

Esta tarde—ha terminado diciendo—se proponía recibir á una comisión de carboneros de esta Corte, á fin de tratar del conflicto que se avecina.

De Bilbao

Ha hecho un día de verdadero verano, luciendo el sol en todo su esplendor.

Con este motivo se han visto los paseos muy concurridos.

✱ Se ha celebrado en la plaza de toros de Vista Alegre la becerrada organizada por el «Club Cocherito» á beneficio de los soldados heridos en Melilla.

La plaza estaba de bote en bote.

En los palcos se encontraba lo más distinguido de la sociedad bilbaína.

✱ La dirección de la lidia de los becerros estaba á cargo de Cocherito.

El movimiento de coches y automóviles ha sido como el de los días de fiestas de agosto.

Amenizan el espectáculo las bandas de Garellano, Municipal y Santa Cecilia.

✱ A mediodía ha dado un concierto en el Arenal la banda municipal.

Este paseo, á la hora indicada, se ha visto animadísimo.

✱ A pesar de ser día laborable, la mayor parte de los comercios han estado cerrados desde por la mañana.

A mediodía se han cerrado todos, como en los días festivos.

✱ El gobernador civil envió al señor Canalejas un telegrama, haciéndose intérprete de los deseos de los comisionados de este Municipio que fueron á la Corte.

Hoy le ha contestado el Presidente con otro, diciéndole que el Gobierno se interesa mucho por ver la manera de satisfacer los deseos de los bilbaínos.

La "Gaceta"

Este periódico publica, entre otras, las siguientes reales órdenes:

Disponiendo que la madera en rollo destinada á la fabricación de la pasta de papel, pagará otros impuestos, con arreglo á nuevas tarifas.

Autorizando á la fábrica de alcoholes, sita en Lamiaco (Vizcaya), para que pueda fabricar alcohol desnaturalizado.

Anunciando el concurso de traslado del mes de enero, de las escuelas que corresponden á éste.

Indispuesto

A mediodía se ha sentido algo indispuesto el jefe del Gobierno, á causa del madrugón que ha dado y del ajetreo que ha tenido durante toda la mañana.

La indisposición es pasajera.

Entierro

Noticias que se reciben de Melilla dan cuenta de que en el cementerio de la Concepción se ha verificado el acto de dar tierra á los restos del teniente coronel señor Avellaneda y de los oficiales Caliel, Abadal y Ramírez.

Al acto han asistido todas las autoridades, los jefes y oficiales libres de servicio y numeroso público.

Con motivo de querer ver á su esposo la viuda del teniente Ramírez y no consentírselo, debido al estado en que se encuentra, se ha desarrollado una escena que ha causado profunda emoción á todos cuantos la han presenciado.

La indicada señora ha sido presa de un fuerte síncope.

Nueva cátedra

Se ha dispuesto que en una sala de la planta baja de la Biblioteca Nacional se instale una nueva cátedra de Pintura.

Una disposición

El señor Alba ha ordenado que los rectores de las Universidades le den cuenta de los profesores de las mismas que no se hallen en sus puestos y que faltan con frecuencia á éstos.

Doble suicidio

Comunican de Málaga que en aquella localidad se ha cometido un crimen, siendo la causa de éste los dichosos amores.

Los protagonistas del sangriento suceso han sido un señor de 28 años, casado y con hijos, y una hermosa joven de 22.

Se ignora lo ocurrido entre ambos, y únicamente se sabe que han aparecido esta mañana los dos muertos en las afueras de la población.

Han dejado escrita una carta, dirigida al juez, diciendo que se han suicidado debido á no poder ser marido y mujer.

En aquel vecindario ha causado profunda impresión, pues ambos suicidas eran muy conocidos y gozaban de muchas simpatías.

La secuestradora

Dicen de Barcelona que los médicos forenses han dictaminado sobre el estado de salud de Enriqueta Martí.

Como ésta se encuentra mejorada, mañana será sometida por el juez instructor de la causa á un interrogatorio.

También tendrá un careo con su cuñada María Pujaló.

Novillos en Madrid

Los novillos-toros de la ganadería de Bohorquez lidiados esta tarde el circo taurino madrileño, han resultado regulares, siendo el sexto fogueado.

El primer bicho, en el primer tercio, cogió á Dominguín, á Martín Vázquez y al banderillero Julio Marquina.

Este último resultó con una herida de tres centímetros de extensión en el labio.

A este toro lo pasa Dominguín de muleta con muchos apuros y lo mata de un pinchazo, una estocada atravesada y otra entera, también atravesada.

En el segundo cornúpeto hace Martín Vázquez una breve pero peligrosa faena con el trapo rojo y lo envía al despacho de carnes con un pinchazo hondo y una estocada defectuosa.

Al tercer novillo lo muletea Eusebio Fuentes con muchas precauciones y le quita la vida de un golletazo.

En el cuarto toro realiza con la muleta Dominguín una faena bailable que termina con un pinchazo hondo y una buena estocada entrando bien á matar.

Al quinto burel lo muletea Martín Vázquez regularmente y lo despacha con una estocada buena un poquitín desprendida.

El sexto y último toro de la corrida, Eusebio Fuentes realiza una faena de muleta que es coreada con olés por los aficionados guasones, y después propina á su astado enemigo una estocada corta á tenazón y dos pinchazos, bueno el primero de ellos, doblando el bicho.

Nuevo hotel Ritz

Dicen de Sevilla que el comisario regio del turismo Sr. Marqués de la Vega Inclán ha comunicado al gobernador que el rey se ha suscripto por la cantidad de 25.000 pesetas para la construccion de un hotel Ritz que se halla en proyecto.

La huelga de Sevilla

También comunican de Sevilla que el presidente del Gremio de trabajadores del muelle ha sido despojado del cargo en vista del fracaso de la última huelga.

Los obreros se lamentan de haber quedado sin pan por la mala dirección del presidente de la Sociedad, la cual ha quedado disuelta.

Canalejas trabajando

El presidente del Consejo de ministros ha pasado la tarde trabajando y por la noche asistirá á un banquete en la embajada alemana.

Pérez la Oliva

Ha regresado de su viaje á Sa-

(c) Ministerio de Cultura 2005

lamanca el subsecretario del Ministerio de Hacienda señor Pérez la Oliva.

Weyler á Madrid

Mañana es esperado en Madrid el capitán general de Cataluña.

La nueva escuadra

Una comisión de la Sociedad Española de Construcciones Navales ha visitado al ministro de Hacienda con objeto de cambiar impresiones sobre el futuro desarrollo de nuestra escuadra.

Hablando el periódico *La Tribuna* respecto á la mencionada entrevista, asegura que el proyecto consiste en construir nueve acorazados de 22 000 toneladas, con cruceros y torpederos complementarios.

Consejo de ministros

Mañana, á las cinco de la tarde, se celebrará Consejo en Gobernación á petición del ministro de Hacienda, para tratar de los presupuestos.

El banquete republicano

Los organizadores del banquete republicano en honor de don Melquiades Alvarez y en el cual se trata de fundar un partido republicano gubernamental, han solicitado del ministro de Instrucción pública les ceda el Teatro Real para verificar el citado acto, á lo cual se ha negado don Santiago Alba.

Los presupuestos

Cuando termine el ministro de Hacienda de examinar los datos recibidos de los Ministerios, expondrá á la deliberación de sus compañeros de Gabinete los límites en que encerrará su obra económica, pues quiere que á primeros de abril le entreguen los ministros los presupuestos de sus departamentos respectivos porque ha prometido al rey que estarán en ambas Cámaras aprobados los que han de regir en el año 1913, reanudándose las sesiones de Cortes en mayo.

El ministro de Marina remitirá el lunes el presupuesto de su departamento para el próximo año.

El ministro de Hacienda ha recibido ya los datos que tenía pedidos á sus compañeros para formar los presupuestos.

Donativo regio

El rey ha hecho un donativo de dos mil pesetas para los pobres del barrio de la Paloma.

Cosas de infantes

Esta mañana han marchado á Málaga los infantes Leopoldo de Batenberg y Alfonso de Orleans.

El infante don Alfonso regresará en breve á Madrid, instalándose en el hotel que su madre tiene en calle Quintana.

Plante en un penal

Comunican de Burgos que los reclusos del penal de dicha capital castellana se han amotinado al saber que el director del establecimiento se proponía introducir reformas de orden interior.

Los elementos levantiscos del presidio soliviantaron los ánimos de sus compañeros, quienes, desempedrando los patios, trataron de agredir á los señores director y administrador, cuyos funcionarios consiguieron salir ilesos gracias á la oportuna intervención de fuerzas de la Guardia civil y del regimiento infantería de San Marcial que apaciguaron á los revoltosos.

Lo que dice Barroso

El ministro de la Gobernación ha manifestado que había tenido una conferencia con el de la Guerra y éste carece de noticias de Melilla.

Hablando de la impresión que había producido en algunos periódicos el resultado del último combate, decía el ministro que el Gobierno es el primero en lamentar las bajas habidas; pero son injustas las censuras que se dirigen al Gobierno, pues el propósito de éste es acabar con la situación de rebeldía entre los rifeños del Kert.

Dijo que la situación en España es buena: solamente se nota malestar en Murcia, entre las clases trabajadoras á causa de la sequía prolongada que sufren.

Regreso de Moret

En el expreso de Andalucía ha llegado á Madrid el señor Moret con su familia.

Le esperaban en la estación muchos amigos políticos y particulares.

Conferencia

El señor Sol y Ortega dará una conferencia mañana, á las nueve y media de la noche, en el Centro de Unión Republicana, sobre el tema «Policía republicana».

Las carreteras

En el Congreso se reunirá en breve la Comisión parlamentaria que entiende en el plan de carreteras, á fin de ultimar detalles del dictamen y firmarlo.

El representante de la minoría republicana señor Lamana, lo firmará también.

La ampliación del número de kilómetros que propone la comisión será objeto de un proyecto de ley por parte del Gobierno.

Junta de notables

El miércoles se reunirá la Junta nacional del centenario de las Cortes de Cádiz para nombrar la Comisión directora, formada por los expresidentes del Senado y del Congreso, con la presidencia honoraria del señor Montero y la efectiva del conde de Romanones.

El jueves se reunirá en la Presidencia del Congreso el Jurado encargado de elegir el proyecto de monumento conmemorativo de las Cortes de la Constitución y del sitio de Cádiz.

De Melilla

Un telegrama oficial de Melilla comunica que se han presentado varias familias de Sammar con los ajuares de sus casas, que van á vivir allí nuevamente, manifestando que no lo han hecho antes por temores á la harka.

También se ha presentado un moro pidiendo autorización para ir á la plaza.

Según la referencia oficial, la llegada de esas familias señala la importancia de la operación última.

En el poblado de Agamir varios malhechores robaron ganados huyendo y siendo perseguidos.

Por confidencias de Ras Medua se sabe que los moros tuvieron grandes bajas en el combate del día 22.

En el vapor «Sevilla» ha salido para el Kert y Yazamen un convoy marítimo que conduce 889 toneladas de carga para las tropa, siendo la mayoría víveres y pienso.

La secuestradora

Dicen de Barcelona que ha declarado Dominga Alvarez, vecina de Enriqueta, quien manifestó que ésta le había dicho varias veces que había estado en Madrid en casa de algunos personajes.

Añadió que había conocido á Baquer en casa de Francisqueta, la echadora de cartas.

Los médicos que han reconocido á Enriqueta han dictaminado insistiendo que ésta no ha tenido descendencia, al menos de diez años á esta parte.

La Policía sigue la pista de una compañera de orgía de Enriqueta llamada Sala.

No ha declarado hoy la hermana de Anastasia, niñera de Angelita, pues se halla en Montpellier.

De la declaración de ésta se espera mucho.

Ladrones audaces

Comunican á Carbeville de la cercana villa de Montgeron, que unos malhechores detuvieron un automóvil en el que iban el chauffeur y un viajero; mataron á tiros al primero, hirieron al segundo, ocuparon dicho automóvil y huyeron.

En Chantilly, unos sujetos que iban en un automóvil acometieron á dos cobradores de Bancos; mataron á uno, hirieron á otro y huyeron.

Se cree que son los mismos de Montgerón.

A París comunican de Chantilly que esta mañana, á las diez y media, llegaron en automóvil seis individuos, y pasaron cerca del edificio «Sucursal de la Sociedad general del Banco».

Mientras uno quedaba en el pescante otro se apostó en la puerta con una carabina y los cuatro restantes armados de revolvers entraron en el Banco, haciendo disparos matando al cajero y á otro empleado é hiriendo gravemente á otro.

Aprovechando la confusión que hubo se apoderaron del dinero que hallaron á mano; montando en el automóvil y huyendo veloces, sin poder ser apresados.

Censuras

La generalidad de los periódicos de Madrid censura la última operación del Rif, considerando que la sangre ha sido tan abundante como estéril.

Hasta periódicos ministeriales se expresan en ese sentido,

AL CERRAR

Madrid 26.—2 m.

En fomento del ahorro

De Barcelona telegrafían diciendo que la Junta de la Caja de Ahorros ha acordado distribuir la cantidad de 15 000 pesetas en fracciones de á 100, como premio á los imponentes de ahorros que más se han distinguido por su asuidad y constancia.

Guardando fiesta

En Barcelona, á pesar de haber sido suprimida la fiesta de la Virgen de la Anunciación, hoy se ha guardado fiesta en todas partes.

Fábrica incendiada

En Pobletillet, según comunican de Barcelona, un violento incendio ha destruido una fárica de aserrar maderas.

Descanso dominical

Según dicen de la Ciudad Condal, ayer se presentaron más de 700 denuncias por infracciones de la ley del Descanso dominical, y parece ser que los dueños de establecimientos fabriles y comerciales no se hallan dispuestos á pagar multas por tal concepto, á cuyo efecto pasará á Madrid una comisión al objeto de recabar del Gobierno que modifique dicha ley.

Niña abrasada

En Modena ha perecido abrasada una niña que tuvo la desgracia de que le cayese encima el petróleo de un quinqué.

Visitas regias

Participan de Roma que á las ocho y media de la noche marchó á Venecia el rey Víctor Manuel de Italia para celebrar una entrevista con el emperador de Alemania, que llegó ayer.

En el trayecto que media desde el palacio del Quirinal á la estación del ferrocarril fué el rey Víctor Manuel aclamadísimo por inmenso gentío.

Salieron á despedirle el Gobierno, las autoridades de Roma, el alto personal palatino y muchísima gente.

Noticias posteriores dan cuenta de haber llegado á Venecia el rey de Italia, siendo esperado por las autoridades y mucho público.

Aunque el rey viaja de incógnito, le esperaban el embajador de Alemania y todas las autoridades.

La estación del ferrocarril estaba ocupada militarmente y para garantizar la seguridad de ambos soberanos se han adoptado muchas precauciones, siendo arrestados los anarquistas considerados como peligrosos.

Se cree que la conferencia que celebrarán el Kaiser y Víctor Manuel versará principalmente sobre la guerra italo turca, así como respecto á los intereses de Italia y Alemania en el Mediterráneo.

Vaca Se vende una vaca holandesa, de 20 días parida. Para tratar en la carretera de Laguardia, junto á casa de Velilla, con su dueño Antonio Sáenz.

PARA SU **CABALLO** Señor!
ARSECALINA MÉRÉ
de P. MÉRÉ de CHANTILLY, en Orléans (Francia).
Cura las Enfermedades de las Vías Respiratorias:
HUERFAGO, TOS, CATARRO, etc.
Poderoso Reconstituyente
para después de un exceso de trabajo, ó una enfermedad grave.
EFECTOS SORPRENDENTES
Pts 7.—Diputación 276, BARCELONA
y en Droguerías y Farmacias.
FOLLETOS GRATIS AL QUE LOS PIDA

Herrero y Riva

BANQUEROS.—Logroño.

Cotización del día 23

Interior 4 por 100 al contado	85 20
» » al fin corriente	85 27
» » al » próximo	00'00
Amortizable 5 por 100	101 15
Amortizable 4 por 100 (Nuevo)	94 00
Banco Español del Río de la Plata	475 00
Acciones Azucarera, preferentes	44 25
Id. id. ordinarias	16 25
Obligaciones id. id. 4 por 100	81 00
Banco de España	449 50
Compañía Arrendataria Tabacos	284'00
París cheque	107'75
Londres	27'20
Valparaíso, con Londres	10 3 32

Giros y cartas de crédito sobre todos los países; cuentas corrientes y depósitos con ó sin interés; cambio de monedas, compra y venta de valores españoles y extranjeros, entregándolos en el acto de hacer la operación.

Se abona en cuentas corrientes disponibles á la vista 2 por 100 anual.

Imposiciones á plazo fijo, interés convencional.

BOLSA

Hijos de Saturnino Ulargui

BANQUEROS.—Logroño.

Cotización del día 23

Interior 4 por 100 al contado	85 20
» » al fin corriente	85 27
» » al próximo	00'00
Amortizable 5 por 100	101 15
Amortizable 4 por 100 (Nuevo)	94'00
Banco Español del Río de la Plata	475 00
Acciones Azucarera, preferentes	44 25
Id. id. ordinarias	16 25
Obligaciones id. id. 4 por 100	81 00
Banco de España	449 50
Compañía Arrendataria Tabacos	284 00
París cheque	107 75
Londres	27'20
Valparaíso, con Londres	10 3 32

Cuentas corrientes disponibles á la vista 2 POR 100 ANUAL.

IMPOSICIONES A PLAZO,

Después de 90 días..... 3 0[0 anual
A mayor plazo..... convencional

BOLSA DE MADRID

Cotización del día 23

Telefonema del BANCO RIOJANO

Interior 4 por 100	85 20
» en títulos pequeños	87 00
Amortizable 5 por 100	101 15
» 4 por 100	94'00
Banco Español del Río de la Plata	475 00
Acciones Azucarera, preferentes	44 50
» » ordinarias	16 25
Obligaciones id. al 4 por 100	81 00
Banco de España	449 50
Compañía Arrendataria Tabacos	284 00
París cheque	107 75
Londres id.	27 20
Peso chileno en peniques	10 3 32

El Banco Riojano abona intereses

Cuentas corrientes á la vista, 2 °[0 anual.
Imposiciones á 6 meses fecha, 3 °[0 id
Id. á 12 id id 3 1[2 id

A mayor plazo interés convencional

CAJA DE AHORROS 3 por 100

Giros sobre todos los países, cuentas corrientes, depósitos, cambio de monedas extranjeras, compra y venta de valores españoles y extranjeros y en general todas las operaciones bancarias.

Horas de oficina de 9 á 1 y de 3 á 5.

Jarabe Espada de ioduro ferroso compuesto: **asombroso resultado** en la anemia y el escrofulismo. Frasco 2 pesetas. Farmacia Ribafrecha.

Institution St. Pierre

11 Rue Thiac.-BORDEAUX

Es uno de los más antiguos y acreditados centros de enseñanza para el estudio del idioma francés, carrera comercial y preparaciones á las Escuelas de Industria y de Ingenieros químicos. Habitaciones confortables. Vida de familia. Pídanse informes al consulado de España en Burdeos.

"LA CATALANA"

Sociedad española de seguros contra incendios

A prima fija.—Fundada en 1865

Acordada su inscripción en el Registro de empresas autorizadas por R. O. del Ministerio de Fomento, de fecha 8 de julio de 1909.

GARANTIAS		Ptas. Cts.
Capital social	Suscrito	5.000.000'00
	Desembolsado	1.500.000'00
Reservas	Estatuaria	1.000.000'00
	Técnicas y garantía	1.162.966'33
Primas anuales del último ejercicio.		2.418.573'12
Siniestros satisfechos		14.015.388'32

Domicilio social: Barcelona, Rambla de Cataluña, 15 y Cortes, 624.

(Autorizada la publicación de este anuncio por la Inspección de Seguros en 16 de marzo de 1911.) j

El comisionado principal, representante en las provincias de Logroño y Alava, **don Ambrosio Ramírez**, tiene establecidas las oficinas en la calle del 11 de Junio. 10, 2.º

Los Secretos

Formulario práctico con infinidad de secretos útiles para todo en general, por el cual se puede fabricar en casa, jabón superior, lejías para blanquear y quitar manchas en toda clase de ropas y sombreros; modo de fabricar almidón de trigo gaseosas, agua de seltz, champán superior, vinagres blancos y tintos, á base de vino; rom, ginebra, aguardiente, salchichón y otros embutidos, aceitunas enteras á la sevillana, liga para cazar pájaros, buñuelos y churros, cosméticos, agua sedativa para dolores de cabeza, piernas, brazos y espaldas, esterminio de pulgas, chinches, ratas y ratones y otros muchos secretos, etc, etc.

Sin el libro de los secretos no debe vivir ninguna familia.

Mediante un contrato con el autor de este libro, premiado en muchos certámenes, podemos ofrecerlo á nuestros lectores en la Librería de LA RIOJA por 1'50 pesetas ejemplar y los de fuera y certificado á 2 pesetas.

A todo pedido debe acompañar un recorte de este anuncio y el importe.

Callicida Lanzagorta Cura los callos, ojos de gallo y toda clase de durezas de los pies. frasco, 1 pta. Mercado, 62, farmacia

La Unión y El Fénix Español

Compañía de seguros reunidos

Capital social:

12.000.000 DE PESETAS

completamente desembolsadas

Agentes en todas las provincias de España, Francia y Portugal.

48 años de existencia

Subdirector en la provincia de Logroño, don Ambrosio Lardies, con residencia en Haro.

Agentes. Logroño: agente principal, D. Aurelio Redal, Zurbano, 3, 2.º, derecha, y don Julio Aragonés, Mercado, 44, 3.º; don Martín Cerezo, en Haro; don Pedro Gómez Rincón, en Calahorra; don Alejandro Peña, en Nájera; don Emilio Gil, en Sto. Domingo, y don Pablo Moreno, en Cervera del Río Alhama. d

Este anuncio ha sido autorizado por la Comisaría General de Seguros.

Patatas de simiente, superiores de Belorado, muy tempranas, de la mata alta y de la mata baja. Vende Nicolás Arenas, Mayor, 45, al lado de la Tabacalera.

= Cinematógrafos =

de todas marcas

Alquiler de películas

MARCA

PATHE-FRERES

Depósito en Aragón

Coso, 52, Cine Ena Victoria,

Zaragoza

Aceites industriales

Para Dinamos,	90 ptas.	100 kg
Para Turbinas,	95 »	» »
Para trasmisiones,	80 »	» »
Para molinería,	90 »	» »
Grasa consistente,	110 »	» »

En cajas de 2 latas se carga envase. En barriles, franco envase. Franco estación Bilbao ó Barcelona

PABLO TAMAYO jd

Sagasta, n.º 35, 1.º—LOGROÑO

La acreditada cochera de don Félix Valluerca ha sido tomada en traspaso por los hermanos Sorhouet, excocheros de los señores de la Mata.

Dichos señores ponen en conocimiento del público que se dedicarán á servir coches para paseos dentro y fuera de la población, así como servicios particulares para pueblos.

Admiten pupilaje de caballos y custodia de coches.

Se abren abonos.--Hay Teléfono.

Para comer con gusto, elegancia y economía, en el H. de Pedro Alonso, Portales, 20, 2.º (al lado del Casino). Confección de un traje de caballero, 10 pts. Pantalón suelto, 2'50, y chaleco, también 2'50. mvd

NODRIZAS

* Casada, de 23 años, con el marido en Buenos Aires y leche de 8 meses, se ofrece para casa de los padres. Informa el médico titular de Nájera, don Victoriano López.

* De 23 años y leche de 6 días, se ofrece para criar en su casa de Elvillar de Laguardía (Alava). Informan en la tienda del Blanco y Negro, Logroño.

* Casada, de 22 años y leche de un mes, desea criar en casa de los padres de la criatura. Informes, Laurel, núm. 5.

* Casada, de 21 años y leche de 6 meses, desea criar en casa de los padres ó en la suya. Informa el médico de Casalarreina, don Ramón Valverde

Vinos de Rioja puros

Tinto 20 cts. litro y 2 pts. decálit.º
Superior á 25 cts. y á 2'50 pts.
Clarete á 25 » y á 2'20 »

SERVICIO A DOMICILIO a

PRAXEDES PÉREZ

MARQUES DE SAN NICOLAS, 92

Bonito negocio

Se vende una máquina contínua, (semi nueva y á toda prueba) de hacer gaseosas. Además al que la compre, se le enseñará á fabricar muy buenas gaseosas, sodas, sinalcos, soda water, agua de Seltz, etc., etc., y quedará bien impuesto en el negocio, en la seguridad de sacarla libre en dos meses.

Darán razón en la Librería de LA RIOJA. a

FABRICA de HARINAS

de Eugenio Fernández

Venta de harinas y salvados. Compra de trigos. Cambio de trigos por harinas

Pedid vino

del verdadero cosechero Nicolás Díaz (Moya), á 25 cts. litro y 2'50 ptas. el decálitro. Albornoz, 1, esquina á San Agustín. a

Venta permanente de mulas

de las mejores razas extranjeras. Machos y mulas españolas domados de todas alzadas y edades. Facilidad en el pago. a

Juan Fraile, Logroño.

Carneros gordos

Se venden 150 carneros finos del país. Informa D. Sixto Huarte, en Fitero (Navarra).

= La Inyección YER =

CURA EN 36 HORAS LA BLENORRAGIA

y toda clase de flujos antiguos ó recientes.

RESULTADO INFALIBLE DEL 99 POR 100 DE LOS CASOS

Precio 4 PESETAS.--Pídase en todas las Farmacias.

DE VENTA: Droguería y Farmacia de don Enrique Ruiz de Oña y Droguería de los señores Martínez y Castellanos.--LOGROÑO.

Venta de una casa en la calle Cerrada, núm. 4. Informa Facundo Velilla, al otro lado del Puente de Hierro.

OFICIAL BARBERO: Lo necesita el practicante del Hospital de Calahorra, don Heliodoro Sada, así como también un aprendiz con principios Para informes, Navas, 1, en dicha ciudad.

Bodegas de Azpilicueta Inmensas existencias de vino tinto y claro. Clases especiales á 2'20 ptas. el decálitro.—DELICIAS, 1

Ocasión Piano-manubrio, 64 martillos, dos cilindros, con 10 piezas bailables cada uno, de gran actualidad, puestas nuevas hace poco tiempo, se vende al contado ó á plazos, y se admiten á cambio pianos usados de manubrio ó teclado. Darán razón, Fonda «La Adela», HARO.

Para ventas de artículos industriales de empleo corriente en fábricas y talleres, se desea entrar en relaciones con persona bien introducida y contando con simpatías en dichos centros, que se encargará de aquellas. Indispensable indicar artículos á que se dedique el comunicante, procedencias y referencias. Dirigirse bajo H. 514 B., á Haasenstein & Vogler, BARCELONA.

Ocasión Traspaso ó venta de mobiliario y servicio de café, en buen uso, y mesa de billar. Se hace del más antiguo café de «La Unión», en sitio céntrico. Dirigirse á don Emilio Gil, en Santo Domingo de la Calzada.

Traspaso en Haro Se traspasa la única antigua y acreditada sombrerería de don Teodoro González, por no poderla atender su sucesor Julián Mendavia

Venta de una mesa despacho, cuatro sillas, una vitrina, un sillón de reconocimiento y una caja de música, seminuevo. Sagasta, núm. 29, 2.º

PARA TODA CLASE
DE TRABAJOS DE BUEN GUSTO
CONSULTEN CON
Casimiro Laborde
ESTABLECIMIENTO
TIPO-LITOGRÁFICO
LOGROÑO
TALLERES MONTADOS
EN GRAN ESCALA

Tierras Se vende media hectárea, en la carretera de Lardero. Informa Pedro Sáenz, tienda de comestibles, en la misma carretera.

Medio oficial Hace falta en la barbería de la viuda de Julián Ramos, calle de Santa Lucía, en Miranda de Ebro.

Fábrica en arriendo Locales nuevos y espaciosos con turbina «Mercedes» de 15 caballos de fuerza y pisos para vivienda. Informa Eugenio Amalric, calle de Mercado, 104 y 106.

Landó Se vende en muy buen uso y se dará arreglado. Razón, Duquesa de la Victoria, letra F., Logroño.

Local Se arrienda uno y un 2.º piso en la calle de Zurbano, núm. 10. Darán razón, Bazar Amalric.

A los exportadores

JOSE MATEOS MARTIN

Apartado postal núm. 1.183

MEXICO, D. F.

Ofrece sus servicios como representante, comisionista, compra, venta, informes, etc.

Práctica de muchos años. Referencias, entre otras muchas casas, las darán las de Angel Díaz, de Calahorra; Albarracín y Aleman, de Espinardo; Martínez Lacuesta, de Haro; Diego Gómez y Hermano, de Sevilla; Luciano de Landaburu, de Bilbao, y cuantas se deseen.

Vaca Se vende una, de raza suiza, con su cría; se dará á prueba, inmejorables condiciones y joven. Para tratar con su dueño Julián Gómez, en Cihuri.

Heces y tártaros Los poseedores de estos artículos, obtendrán muy buenos precios haciendo ofertas á Pedro Cantón, en Cenicero. jd

Venta de algunos muebles y aperos de labranza. Informa Pedro García, en Labraza.

Dalias decorativas con hoja de crisantemo Vende plantas Rafael León, por partidas.

COLORES PÁLIDOS
ANÉMIA DEBILIDAD EXTENUACION
AGOTAMIENTO de las FUERZAS, etc.
curadas radicalmente por el
HIERRO BRAVAIS
Todas Farmacias 1'50, r. Lafayette, París — Folleto gratis.
ANEMIA

Estacas y leña Se vende leña de roble en buenas condiciones y en la misma carretera. También se venden estacas de roble para viñas, de 4 á 6 centímetros de diámetro, por 1'30 á 1'35 de largo, siendo el precio en la estación de Logroño, á 16'50 pesetas el ciento descortezadas, y á 15 sin descortezar. Dirigirse á Cipriano Sáenz, en Villanueva.

Vacas Se venden cuatro, una burra, un carro forma de volquete, y unos arreos nuevos, por ausentarse su dueña, Muro de Carmelitas, 23, entresuelo.

Motor eléctrico Se compra usado, de un caballo, 120 voltios y 50 períodos. Dirigirse al corresponsal de LA RIOJA, en Santo Domingo.

Madera de chopo Cabrios, cuartones chopos y sopandas, puertas usadas, huecos de balcones, puertas de cochera, ventanas y tablones. Se venden en la calle Mayor, 63.

Pérdida El viernes, 22, desde la calle de Juan Lobo á la de Vara de Rey, se extravió un pendiente. La persona que lo haya encontrado y quiera hacer el favor de entregarlo, puede hacerlo en la Librería de LA RIOJA, donde se le gratificará.

Caballos y ómnibus en venta Por haber adquirido un automóvil, se venden los sobrantes de la Empresa de don Julián Pascual.

Dirigirse á su dueño en Nájera, Fonda de la Campana.

ULTIMA CREACIÓN

Tela 'Grimejia'

(PATENTADA) IMPERMEABLE QUE NO SE AGRIETA

Propia para Camas, Clínicas, Hospitales, Cunas, Parturientas, Delantales, Toldos para Automóviles, Efectos Navales, Cubos y otro usos.

Es de todos sabido que las gomas se cortan ó se agrietan con facilidad y en cuanto á los hules, al doblarse ó arrugarse simplemente, se les salta el empaste y quedan inservibles. No así la «TELA GRIMEJIA»; pues cuanto más se lava más suavidad adquiere y permite doblarse á capricho, sin temor alguno á que se agriete.

Es su tejido flexible,—Sufre agua tibia y jabón,—Agrietarse no es posible;—
Y de una higiene increible,—Rivaliza en duración.

Venta en La Gran Ciudad de Londres y Almacén Antonio Garrigosa

NERVIOS

La epilepsia, histerismo, convulsiones vértigos, temblores, agitación nocturna, insomnios, palpitaciones, migraña, dolores neurálgicos, pérdida de memoria y demás accidentes nerviosos se curan siempre tomando el acreditado **Elixir Bertran.** Venta en Barcelona, Farmacia del autor, plaza Junqueras, 2; Madrid, señores Martínez Durán, calle Tetuán, 3. Venta todas las farmacias bien surtidas de España. x

AGUAS DE RIVA LOS BAÑOS (Torrecilla) Bicarbonatadas cálcicas.

Con resultados eficacos y sorprendentes en los padecimientos del estómago, órganos digestivos, riñón, hígado, cólicos, vías urinarias y expulsión de cálculos y arenillas. En Logroño, único depósito y venta por garrafones, Cervecería Logroñesa de Tomás Moreno, Vara Rey, 18. Botellas en las farmacias y droguerías: **Moderna, Oña y Paco Eraso.**

A los viticultores, labradores y público en general

ARTÍCULOS DE VENTA.—Patatas francesas rojas para simiente.—Injertos superiores Garnacha.—Barbados injertables.—Rafia superior.—Habas, Cebada, Centeno.—Precios arreglados.

ARTÍCULOS QUE COMPRO.—Trigo por vagones, Cebada, Habas, Avena, Heces liquidas sin yeso, sin agua y que no estén fermentadas.

Aviso especial para fabricantes de aguardientes y alcoholes

Compro toda clase de Tártaros de Orujo, Tártaros de Cal, Tártaro natural, Heces secas de Vino.

En este artículo tenéis cinco compradores en la Rioja.

NOTA.—Esta Casa se encarga de gestionar la venta y compra de toda clase de artículos y responde de los pagos.—Sólo se admiten clientes serios y formales. a

Para pedidos y condiciones, á su dueño

Plácido Catalán, Logroño

- La Agrícola Española -

Sociedad Anónima de Seguros reunidos á cotización fija y graduada, legalmente constituída, de conformidad con la vigente ley de 14 de mayo de 1908, y autorizada por Real Orden de 25 de abril de 1911, para operar en toda España, á cuyo efecto tiene hecho el depósito que la citada ley previene.—Opera en los ramos siguientes:

SEGURO de cosechas contra el pedrisco.
SEGURO de incendio de cosechas, cobertizos y aperos de labranza.
SEGURO contra la muerte y robo del ganado caballar, mular, asnal, bovino y especialmente de cerda y cabrío

Domicilio social y dirección, Barcelona, Rambla Cataluña, núm 58

Subdirector en Logroño y su provincia, D. Benito Herráiz, Marqués de San Nicolás, 93

Autorizado por la Comisaría General de Seguros el 1.º de junio de 1911.

VIDES AMERICANAS

del Centro Vitícola Catalán del Panadés

DE JOSE HILL

Al igual que en años anteriores, este importante y acreditado Centro de producción vitícola tiene su almacén abierto en esta plaza, calle Salmerón, 4 y 6, á donde pueden dirigirse los Sres. propietarios que deseen adquirir injertos de todas clases, siendo todos ellos de soldadura perfecta, garantizándose la autenticidad de sus variedades y completamente exentos de toda enfermedad criptogámica. dms

Para precios y detalles, dirigirse á

José Escribá, Salmerón, 4 y 6, Logroño

Agricultores:

Si queréis repoblar vuestros viñedos con injertos superiores y de garantía absoluta. no comprar en ninguna parte sin antes visitar el depósito que acaba de abrir en esta capital, calle de Salmerón, 6, don José Zúñiga, procedentes de sus importantes viveros establecidos en Zaragoza, Azagra y Cortes de Navarra, donde también se arrancan á vista del comprador. — Selectos injertos de tempranillo, hechos con sarmientos de la Rioja Alta, Mazuela, Viura, Garnacha, Graciano y cuantas variedades se deseen. Todo en patrones de aramon 9 y Mourviedro 1.202.—Barbados por millones. Estaca y estaquilla. Magníficas colecciones de uva de mesa.

Para pedidos en Haro, Valentín Mazo, y en esta capital, á su representante don Wenceslao Davalillo. San Blas, 8.

Vides Americanas

Enrique García Dueñas

HARO (Rioja)

Dos millones de estacas injertables.
Gran cantidad de injertos de todas las variedades.

Centro Vitícola de la Rioja

Grandes Viveros y plantaciones de Vides Americanas

de los Sres. CASTELLET HERMANOS.-Logroño

Terminado el arranque de nuestros viveros, rogamos á los viticultores que piensen honrarnos con sus encargos lo hagan á la mayor brevedad posible.—Hoy disponemos de injertos de todas clases y variedades, pero muy pronto se nos agotarán algunas de ellas.

También tenemos en nuestros almacenes 400.000 barbados injertables y seleccionados, 1.000.000 de estacas y estaquillas recién cortadas de nuestros pies madres, y gran colección de uvas de mesa.

PRECIOS SIN COMPETENCIA

NOTA.—Para mayor facilidad de nuestros clientes de la Rioja Alta hemos abierto una sucursal de toda clase de planta americana en HARO, calle Marqués de Francos.

Dirección telegráfica: CASTELLET, Logroño.

(c) Ministerio de Cultura 2005

RIOJA BAJA

Del Municipio.—Amonestaciones. La función de Pascua.—Tiempo. Viajeros.

ALFARO, 25.—En la sesión supletoria últimamente celebrada aprobó el Ayuntamiento los gastos ocasionados por la Fiesta del Arbol y que fueron los siguientes; alquiler de películas para la sesión infantil de cine, 24 pesetas; dulces 3 y meriendas 83.

* En la parroquia mayor de San Miguel fueron leídas ayer las primeras amonestaciones de los simpáticos jóvenes Tirso Jiménez y Luisa López, que celebrarán su enlace matrimonial en breve plazo.

A las muchas felicitaciones que han recibido unimos la nuestra.

* Ha sido modificado el programa de la función benéfica que se proyecta celebrar el día de Pascua, y en vez de *Las olivas* se representará *La gallela é Quirico*, *El embustero Cornejas* y dos cuadros de *El amor en solfa*, titulados «El Cristo milagroso» y «Amor chulesco», ó sean cuatro obritas escritas con mucha gracia, que seguramente gustarán, pues no hay que dudar que los aficionados, llenos de buena voluntad, se estimularán en conseguir representarlas con la mayor perfección Por de pronto, los ensayos que se celebran diariamente van muy adelantados y hacen concebir esperanzas de resultados muy satisfactorios en cuanto á la representación.

* El tiempo sigue caracterizándose por su variabilidad, lo mismo que en el mes de febrero; pero predomina el color agradable, que tanto favorece los campos y cultivos de todo género y la salud pública, que por ahora es bastante satisfactoria.

* En uso de licencia llegó de Montagud (Lérida) el factor de aquella estación don Eloy Pérez, con su señora é hijo.

Procedentes de Aldeanueva pasaron en ésta breves horas don José Berenguer y las bellísimas señoritas Amparo y Lucía de Miguel.—*Echagüe.*

Intereses locales.-Contra el juego.-Nuevos guardas.-Viajeros

AUTOL, 25.—En el día de ayer se celebró una reunión de propietarios de bodegas y demás edificios del término de Nieva, en el salón de esta Comunidad de Labradores, con objeto de tratar sobre la conveniencia de ensanchar el puente, de dicha ermita, dejando con ello el camino más ancho y sin los peligros que hoy ofrece para los carros. La reunión no fué todo lo numerosa que se debía esperar, por la apatía que aquí se siente para toda clase de asuntos á tratar; esto no obstante se adoptaron algunos acuerdos preliminares que pueden conducir á la feliz realización de la reforma, como son, el nombramiento de una Comisión que establezca bases contributivas y las cuales se darán á conocer en nueva sesión que al efecto se celebrará.

La idea del ensanche se acogió bien y el presupuesto no se consideró excesivo, por lo que creemos se llevará á cabo la reforma, que una vez terminada será del agrado de todos. Dos metros es lo que se pretende ensanchar, y con ello basta para alejar el peligro que hoy ofrece el camino y puente tan transitados. Que no se enfríe este proyecto, al que todos deben aportar su miajita de leña para darle calor y verlo pronto realizado.

* Por bando que ayer se publicó por la Alcaldía nos enteramos de que existen, cuando menos, sospechas de que se juega á los prohibidos, y para evitarlo nos anunciaba que se había nombrado una ronda secreta que los perseguiría hasta exterminarlos de raíz.

Muy bien nos pareció el acuerdo, si ha de cumplirse, y el día que se vea algo práctico muchas familias tendrán que acercarse á nuestras autoridades y darles las gracias por el bien proporcionado. Esto, desde luego, contando con que las sospechas que hoy se tienen sean ciertas.

* La Junta del regadío del Hiniestral ha nombrado guardas de las aguas á los vecinos don Manuel Rueda Varea y don Nicolás Alfaro, quienes se encargarán de la vigilancia de las mismas para que se utilicen debidamente, y avisarán á los propietarios que les corresponda regar diariamente, según los turnos establecidos para el riego.

* Llegó de Madrid con objeto de liquidar sus bienes inmuebles, nuestra antigua convecina y hoy residente en la Corte, doña Pilar Pinilla.

De Logroño hemos tenido el gusto de saludar á la bella señorita Felisa Amelivia, quien se hospeda en casa de sus amigos los señores de Baró.

Sean ambas bien venidas.

Salió para Corella la linda señorita Albina Herreros, en compañía de su papá don Pedro y otros vecinos, habiendo éstos regresado y quedando Albina, en la ciudad navarra donde pasará una temporada.—H.

DESDE MIRANDA

Las fiestas suprimidas.—Nuevo comandante militar.—Sobre un suelto de «La Correspondencia».

25 de marzo.—La supresión de las fiestas sigue siendo el tema de discusión en el día.

¿Se guarda ó no fiesta?, se pregunta la gente desde las primeras horas de la mañana. Y todos se encierran dentro de la duda: Ya veremos. Entretanto se aguarda á que el vecino dé comienzo al trabajo, y como todos ó la mayor parte hacen lo propio, dicho se está que el trabajo no empieza.

Ya entrada la mañana, se oye el volteo de las campanas, y entonces la gente se decide á holgar.

* Ha sido destinado á la Caja de Recluta de esta ciudad el teniente coronel don Maximino Cadarso.

* *La Correspondencia de España* publica hoy un suelto, dando cuenta de un accidente desgraciado ocurrido en Madrid.

Se trata de haber sido arrollado por un tranvía un abogado forastero, cuyos nombre y apellido coinciden con las iniciales J. M. S., el cual se halla moribundo.

La gente dióse á pensar y en seguida se dió cuenta de que dichas iniciales corresponden á don José María Salazar, persona conocidísima en Miranda, donde reside parte de su familia.

Pronto supimos por don Félix Martínez, hermano político del señor Salazar, que éste había escrito desde Bilbao á su familia, quedando descartado desde luego de ser la víctima del accidentu.

Pero resulta, además, por noticias que hemos adquirido después, que en Madrid se halla también otro abogado de esta ciudad, don José María Santiago, cuyas iniciales coinciden también con las publicadas por *La Correspondencia.*

No hemos querido indagar sobre este particular cerca de la familia del señor Santiago, al saber que con él se halla también en Madrid su hermano don Jaime quien, seguramente, hubiera dado cuenta á su familia.

Mucho celebraríamos que el señor Santiago no haya sido la víctima de la desgracia ocurrida.

Se ha telegrafiado á don Alvaro de Juana, secretario de la Jefatura de Policía de Madrid, pidiendo noticias acerca del accidente, y se espera con impaciencia la contestación.

* El día de hoy es esplendido, notándose un calor sofocante.

En el paseo del Retiro se ha visto esta tarde gran animación.

Infinidad de jóvenes de ambos sexos distraían sus ocios, saltando á la soga y otros juegos propios de la temporada.

Serafín de la Casa.

Sección de Nájera

Mercado.—A Cuba.

NAJERA, 24.—El mercado de cereales continúa estacionado, sin alzas ni bajas sensibles. Así lo vimos en el celebrado el jueves.

Tanto en el almacén de los señores Urbina y Tovías como en la fábrica de harinas de don Arturo Rioja, continúan haciéndose importantes compras á los precios corrientes.

Animado en verdad estuvo el mercado de reses de cerda.

Se pusieron á la venta 150 tetones, y casi todos cambiaron de dueño al precio de 15 á 25 pesetas ejemplar.

Las crías se pagaron de 30 á 50, y medias carnes de 50 á 90 pesetas.

Concurrieron los tratantes de Ventosa.

* Salió para Cuba el conocido exconserje de la Sociedad Recreo don Dionisio Mínguez. Buen viaje y mejor suerte.

Sección de Arnedo

Funciones.—Al Cielo.

ARNEDO, 25.—Con gran solemnidad se celebró en la mañana de ayer la primera Comunión de bastantes niños pertenecientes á la feligresía de los Santos. Una ver terminada la misa, según costumbre, salieron todos en procesión con la imagen del Niño Jesús, resultando un acto simpático y al que dió mayor esplendor un día primaveral de veras.

* En la misma parroquia se está efectuando el septenario de los Dolores, al que, como siempre, acude público en número crecido.

* Con motivo de celebrarse hoy la fiesta en el inmediato pueblo de Elvillar de Arnedo, son bastantes los arnedanos que marcharon y marchan á cumplir el precepto de la costumbre de fiesta ya que se nos haya dispensado del religioso.

* La enfermedad que venía padeciendo el niño de nuestro estimado amigo y compañero don Julio Gutiérrez, secretario de Enciso, ha tenido fatal desenlace, no por previsto desde hace algunos días menos sensible.

Aunque de corta edad, era lo suficiente para, dadas sus cualidades, dejar recuerdos imborrables á los padres y á los amigos de la casa.

RIOJA ALTA

Una boda.

SAN VICENTE, 24.—Celebraron ayer, á las diez, su enlace matrimonial en la iglesia parroquial de esta villa la joven Daniela Ortega Villaro, hija de nuestro amigo don Frutos, Alguacil de este Ayuntamiento, con Basilio Barbero González, siendo apadrinados en el acto nupcial por Teófilo Barbero, hermano del novio, y Guadalupe Ortega, hermana de la novia.

Terminada la ceremonia religiosa los invitados nos trasladamos á casa de la desposada, donde se nos obsequió con una abundante comida, café y licores, formándose después un baile en el que tomaron parte no sólo el elemento joven, sino también algunos de edad madura.

El nuevo matrimonio marchó con sus parientes á San Asensio, donde fijarán su residencia.

Les damos la enhorabuena, así como á sus padres.

HA APARECIDO

la lámpara Z irrompible

Pedidos á Francisco Arenzana, Logroño

MALA REAL INGLESA

PRÓXIMAS SALIDAS

De Bilbao: El 7 de abril el vapor PARANA, saldrán para Montevideo y Buenos Aires.

Precio del pasaje en 3.ª, 125 ptas. incluso impuesto.

De Vigo: Para Brasil, Uruguay, y República Argentina, salidas semanales para pasajes de todas categorías, por vapores de gran porte, lujo y marcha.

Compagnie Générale Transatlántique

De Santander: El vapor LA NAVARRE saldrá el día 22 de marzo, para Habana y Veracruz, y el 6 de abril, para los mismos puertos, el vapor correo ESPAGNE.

De Santander: El 27 de marzo el vapor PEROU, saldrá para Venezuela, La Guayra, Puerto Cabello, Colón y escalas.

Bilbao: Servicios semanales directos á New York, para San Francisco de California, Boisse City, Elko, Nevada, etc.

HOULDER LINE

Para precios de pasaje y fletes, dirigirse al agente consignatario autorizado.

Carlos de Maruri, Estación, 4, Bilbao,

VAPORES CORREOS A AMERICA

Compañía Hamburguesa Sudamericana

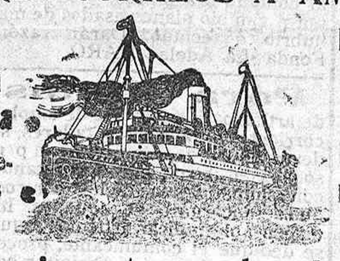

HAMBURG AMERICA LINIE

Pasajes á Montevideo, Buenos Aires y Chile

Pasajes á Cuba México, Puerto Rico y América Central

Precio del pasaje en tercera clase á Buenos Aires

25 DUROS

más un duro de impuestos

Servicios fijos mensuales directos y sin escalas intermedias.

CUADRO DE SERVICIOS

Nombre del vapor	Fecha salida	
BAVARIA	25 Marzo	Habana, Veracruz, Tampico, Puerto México y demás puertos del Golfo y del Pacífico, éstos vía Tehuantepec, admite carga y pasajeros de 1.ª y 3.ª
GEORGIA	2 Abril	Habana, Matanzas, Cárdenas, Gibara, Caibarién, Sagua la Grande, Cienfuegos y Santiago de Cuba. Admite carga solamente.
DANIA	11 íd.	Habana, Veracruz, Tampico, Puerto México, y demás puertos del Golfo y del Pacífico, éstos vía Tehuantepec, admite carga y pasajeros de 1.ª y 3.ª
ARMENIA	16 íd.	Montevideo, Buenos Aires, Rosario, Bahía Blanca y demás Puertos de la Patagonia. Admite pasajeros de tercera clase.
SANTA ELENA	20 íd.	Montevideo, Buenos Aires, Rosario y demás puertos de la Patagonia, admitiendo carga y pasajeros de tercera clase.

Se garantiza que estos buques no hacen transbordos en puertos intermedios á distintos buques de los que están anunciados y que el trato á bordo es espléndido, higiénico y esmerado.—Cocina á gusto de todos.—Camarotes de lujo. Todo el material es moderno y la servidumbre de toda confianza y práctica.

Para informes y detalles, dirigirse á D. EDMUNDO COUTO,

Consignatario y corredor jurado de buques.—Calle de Bailén, 3. Bilbao.

Mecanoterapia Ortopedia

Construcción de aparatos ortopédicos para combatir y curar toda clase de deformidades de pies y piernas, bien sean congénitas ó consecutivas á tumores blancos en las articulaciones, raquitismo, parálisis; lo mismo que deformidades de la columna vertebral, consecutivas á mal de Pott, escoliosis, etc. Tratamiento mecánico de las HERNIAS por bragueros con pelotas elásticas blandas y de fabricación adecuada á cada caso particular.

Piernas y brazos artificiales de sistemas y precios variados.

F. SALAVERRI, Ortopédico

Viuda de Epalza, 6. - BILBAO

Metales viejos

Compro cobre, latón, zinc, hierros, &

GOMA VIEJA DE AUTOMOVILES &

A precios considerables.

--Pago al contado.

— Dirigir la correspondencia á —

José Ormazábal y Comp.ª-Metales

Representante de varias casas extranjeras

BILBAO

Vapores Correos Franceses

Servicio á Cuba y México

por los magníficos vapores extra-rápidos

La Champagne

155 metros de largo 10.010 toneladas de desplazamiento y 9.000 caballos de fuerza.

La Navarre

148 metross de largo, 8.663 tonelada de desplazamiento y 7.000 caballos de fuerza.

Salidas todos los meses de Santander el 22 y de Coruña el 23,

Servicio á la Martinica, Trinidad, Venezuela, Colombia, Centro América y Pacífico

por los nuevos y magníficos vapores de dos hélices

"Guadeloupe" y "Perou"

137 metros de largo, 9,550 toneladas de desplazamiento y 6.000 caballos de fuerza.

Salidas todos los meses, de Santander, el día 27

Agencias de la Compañía

SANTANDER: Señores Vial Hijos, Muelle, 32; Madrid, don Francisco Setuain, Zurbano, 10, y Compañía Internacional de Wagones Camas, Palacio de La Equitativa; Coruña, don Nicandro Fariña; Barcelona, Señores S. Talavera é Hijos, Pasaje del Comercio; Bilbao, CARLOS DE MARURI, Estación, núm. 4. mv.

Para pasajes de 1.ª, 2.ª clase y entrepuente, dirigirse en Logroño á

Joaquín de Victoriano, calle del 11 de Junio, 2

PINILLOS, IZQUIERDO y Comp.ª

CADIZ

VAPORES CORREOS ESPAÑOLES

SERVICIO RAPIDO Y CONFORTABLE

EL HERMOSO VAPOR CORREO ESPAÑOL **BARCELONA**

Saldrá del puerto de Barcelona el día 28 de marzo para los puertos de **MONTEVIDEO Y BUENOS AIRES**, con escalas en **Río Janeiro y Santos.**

NOTA.—Los vapores de esta Compañía tienen un servicio esmerado con todo el pasaje, tienen espléndidas Cámaras de primera de primera y primera de segunda, departamento de tercera preferente y espaciosos y ventilados sollados para el pasaje de tercera, al que se sirve la comida en mesas con pan fresco y vino. Asistencia médica y baños.

Para toda clase de informes dirigirse en Barcelona, á don Rómulo Boschy Alsina, plaza de Antonio López. 15, principal; En Cádiz, señores Pinillos, Izquierdo y Compañía, plaza de San Agustín, núm. 2; en Buenos Aires, don Gonzalo Sáenz y Compañía, Maipú, 33.

Unico representante en Logroño, don Martín Cuevas

MERCADO, 106, 3.º

República Argentina Buenos Aires

CHILE SANTIAGO

Transportes terrestres y marítimos

Vapores correos desde Burdeos

F. C. P. (GRAN OESTE ARGENTINO)

Para más informes dirigirse al único delegado:

Mr. Rufino Gallo, 81 y 83, Cours de Toulouse Bordeaux

Corresponsales en BUENOS AIRES Y MENDOZA

NUEVO ESTANTE A PEDAL CON FRICCIONES de BOLAS de ACERO

LA MEJORA MÁS ÚTIL QUE PODIA DESEARSE.

NO CABEN YA EN LAS MÁQUINAS PARA COSER

SINGER

MÁS PERFECCIONES NI MECANISMO MÁS EXCELENTE.

Máxima ligereza.

Máxima duración.

Mínimo esfuerzo en el trabajo.

LOGROÑO, Sagasta, 12.- LOGROÑO

A Buenos Aires en 15 días

A la Habana en 9 días

Doce vapores mensuales de las mejores Compañías que salen de Barcelona. Se garantiza que estos vapores no hacen trasbordo y llevan cocina española. Para informes y pasajes de 1.ª y 2.ª, dirigirse á don Melquiades Lacalle, en Bobadilla.

A Barcelona por 13 ptas.

The Pacific Steam Navigation Company

Compañía Inglesa del Pacífico

El 19 de marzo saldrá de BILBAO el magnífico vapor correo **HUANCHACO** de 9.000 toneladas, que admite pasajeros para BUENOS AIRES, en 2.ª y 3.ª clase.

Precio en tercera clase, desde Bilbao á Montevideo y Buenos Aires, PESETAS CIENTO VEINTISÉIS, MAS CINCO PTS. DE IMPUESTOS

Admite también carga (haciendo viaje directo y sin transbordo) para Montevideo, Bahía Blanca, Port Madryn, Punta Arenas, Corral, Coronel, Talcahuano, Valparaíso, Coquimbo, Taltal, Antofagasta, Tocopilla, Iquique, Arica, Mollendo y Callao.

También admite carga vía Punta Arenas, para Santa Cruz, Río Gallegos, Comodoro Rivadavia y demás puertos de la Patagonia.

Viajes rápidos, atento y esmeradísimo trato, vino en las comidas, luz eléctrica, holgados camarotes de excelentes condiciones, etc., etc.

Para más informes dirigirse á los agentes-consignatarios autorizados en Bilbao CARLOS HOPPE Y C.ª, Alameda de Mazarredo, 1, 1.º

¿Por qué tenéis jaquecas ó dolores de cabeza?

El "Migrol" del Doctor

Casadevante los hace desaparecer en el acto. No ataca al corazón ni perjudica al estómago, como la antipirina.

1'50 pesetas la caja.—En Logroño, Ruiz de Oña, sucesor de Patricio Gómez, y Martínez y Castellanos. En Haro, Baltanás. En Tudela, Luis Butini. Pedid «Migrol» Casadevante. a

REUMA Secura pronto y radicalmente con la Litina soluble del doctor Abadía. Frasco 6 pesetas. Generalmente basta un frasco. Depósitos: Farmacia de Ruiz de Oña y Droguerías de Paco Eraso y de Martínez y Castellanos, Logroño.

Lloyd Italiano

Servicio rápido de lujo Mediterráneo-Buenos Aires

VIAJE EN 14 DIAS

El **26 de marzo** saldrá de Barcelona para Montevideo y Buenos Aires, el lujoso y rápido vapor **INDIANA**

Saldrá de Barcelona el **4 de abril**, el magnífico vapor **Principessa Mafalda** el más rápido y lujoso entre los de Europa y el Sud de América. Crucero de la Marina Real Italiana. 12.000 toneladas de desplazamiento. Dos máquinas. Dos hélices. Telégrafo «Marconi». Departamentos de lujo, jardín de invierno. Grandes instalaciones y magnífico comedor á la española.

Consignatarios en Barcelona, Sres. Parés y Compañía.

Representante en Logroño y su provincia,

JOAQUIN DE VICTORIANO, calle del 11 de Junio, número 2

Línea de Vapores Trasatlánticos ARROTEGUI

Servicio regular entre Pasajes y la Isla de Cuba

El 23 de marzo saldrá de Pasajes para la Habana Matanzas, Cárdenas, Sagua la Grande, Santiago de Cuba, Cienfuegos y Nuevitas, el magnífico vapor **Castaño** admitiendo también carga con *conocimiento directo* y por cuenta de la Compañía, para los otros puertos de la isla en que lo oque el vapor

Para anotar carga y demás informes dirigirse á su consignatario don **Julián de Salazar, en San Sebastián**, Plaza de la Alameda, 3, ó en **Pasajes**, Buena Vista, 7.

Depósitos de carbones nacionales y extranjeros —Agencia de Aduanas

CATARROS

DENGUE, TRANCAZO, INFLUENZA

Y AFECCIONES DE LOS

Bronquios, Pulmones y Laringe

EMPLEAR LAS

Cápsulas de Terpinol de ADRIAN

En todas las Farmacias, -- EXÍJASE LA FIRMA "ADRIAN,,

La Margarita en Loeches

antibiliosa, antiherpética, antisifilítica, antiescrofulosa, antiparasitar

y «Muy reconstituyente».=Con esta agua se tiene la Salud á domicilio. Cura con prontitud el Dengue, es preservativo de la difteria y tisis. Usada con frecuencia como eminentemente antiparasitaria. Esta agua no irrita por razón de sus componentes y es superior á lo que, llamándose natural, no tiene fuerza. Pedir prospectos é instrucciones, Madrid, Jardines, 15, bajo. Depósito central y único. Hecho el análisis por Mr. Hardi, químico-ponente de la Academia de Medicina de París, fué declarada esta agua la mejor de su clase, y del municioso practicado durante 6 meses por el reputado médico Doctor D. Manuel Sáenz Diez, acudiendo á los copiosos manantiales que nuevas obras han hecho aún mas abundantes, resulta que «La Margarita en Loeches» es entre todas las conocidas y que se anuncian al público la más rica en sulfato sódico y magnésico, que es más poderosa purgante y la única que contiene carbonato ferroso y magnésico, agentes medicinales de gran valor como reconstituyentes. Tienen las aguas de «La Margarita» doble cantidad de gas carbónico que las que pretenden ser similares, y es tal la proporción y combinación en que se hallan sus componentes que la constituyen en este específico irreemplazable para las enfermedades herpéticas, escrofulosas y de la matriz, sífilis inveterada, bazo, estómago, mesentería, llagas, tosesrebeldes y demás que expresa la etiqueta de las botellas que se expenden en todas las farmacias y droguerías y en su depósito central. Jardines, 15, bajo, derecha. Pídase datos y explicaciones.

En el último año se han vendido más de dos millones de botellas.

¡¡OWUL!!

Con el **OWUL** mejorará la salud y aumentará la alegría y la belleza de sus aves.

Con el **OWUL** las hará usted más resistentes á las enfermedades.

Con el **OWUL** aumentará extraordinariamente la gallardía y el vigor de su palomo, gallo, pavo, pato ó ganso.

Con el **OWUL** aumentará la facultad germinativa de sus aves, consiguiendo la formación y desarrollo rápido de sus huevos, cuya postura se acelerará.

Unico representante para España

ANTONIO PERNAS Y GIL, Logroño

Salmerón, 10, A.--Elaboración de abonos especiales.

Para las Viñas

CALDO 'PAX,

SUPERVIELLE y C.ª--RENTERIA.--Guipúzcoa

M. Antoñana

GRABADOR

Incrustaciones y demasquinos de oro y plata sobre hierro y acero.-Sellos de cautchouc y metal para tinta y lacre.—Placas esmaltadas para rotulaciones de calles y anuncios.—Chapas de metal, caladas, para marcar sacos, barricas, etc.-Grabados en toda clase de metales y cristal.

Muro Bretón de los Herreros, numero 1, esquina á la calle de Sagasta, — Logroño

Agencia "Buenos Aires"

de José Guillermo Feliú

4, Rambla de Santa Mónica, 4.-BARCELONA

SERVICIOS MARÍTIMOS.—Transportes marítimos para todas las compañías de Navegación que salen del puerto de Barcelona.—Carga, paquetes postales, encomiendas, billetes de ferrocarril combinados para excursiones marítimas y terrestres.

AGENCIA OFICIAL DE FERROCARRILES

(Según alta de la contribución núm. 10.138)

Pasajes marítimos (Litoral España)

Salida de vapores para Buenos Aires podrán solicitarla en casa de su representante en Logroño, que dará toda clase de datos referentes á los servicios de esta Agencia,

DOMINGO RICO, calle Mayor, núm. 81.-LOGROÑO

(c) Ministerio de Cultura 2005