Logroño.—Año XI.—Núm. 3.315

PRECIOS DE SUSCRIPCIÓN

LOGROÑO, un mes UNA peseta.—FUERA, trimestre, pago adelantado en la Administración, TRES pesetas. Trimestre vencido ó cobrado por comisionado, TRES PESETAS Y VEINTICINCO CÉNTIMOS.—Países de la Unión Postal, semestre, CATORCE pesetas.

Toda la correspondencia se dirigirá al Administrador de «LA RIOJA»

Será considerado como suscriptor todo aquel que no devuelva los números á la Administración del periódico.

Número suelto, 5 céntimos. Atrasado, 10

LA RIOJA

DIARIO IMPARCIAL DE LA MAÑANA

Domingo 5 de noviembre de 1899

REDACCIÓN Y ADMINISTRACIÓN

calle de Sagasta, número 25, bajos

TELÉFONO NÚMERO 7

Anuncios á precios convencionales.

Comunicados á UNA peseta línea.

Insértense ó no, no se devuelven los originales.

No se insertará artículo alguno que no proceda de la redacción ó colaboradores ya designados, los cuales deberán remitir los trabajos con su firma. Exceptúanse los comunicados.

No se publica los días siguientes á festivos.

PEREDA OCULISTA Muro de la Penitencia, 8, entr.º Consulta diaria y operaciones de 11 á 1 y de 3 á 4 Gratis para los pobres.

Instrucción pública

Provisión de escuelas

Para cumplir los preceptos del Reglamento de provisión de Escuelas públicas de primera enseñanza, se han dictado las disposiciones siguientes:

1.ª Los presidentes de las Juntas provinciales de Instrucción pública darán cuenta á los rectores de las vacantes que ocurran en un plazo que no excederá de ocho días, á contar desde el que tengan noticia de la vacante.

2.ª Los maestros, auxiliares y sustitutos á que se refiere el artículo 11 del reglamento de 7 de septiembre último, podrán continuar, si así lo desean, al frente de sus plazas, y con el nuevo sueldo que les corresponda después de la reducción de categoría. Para esto será preciso que los interesados lo soliciten de la autoridad correspondiente, dentro del plazo de un mes, á contar desde la fecha en que la plaza fuese rebajada de categoría.

3.ª Los maestros, auxiliares y sustitutos cuyas plazas hayan de elevarse á la categoría de oposición, y no se hallen en la comisión de servicio á que se refiere el artículo 13, podrán solicitar el traslado á otra de categoría igual á la que desempeñan, dentro de un plazo de dos años. Pasado este plazo sin que el interesado haya pedido y obtenido el traslado, será declarado excedente, anunciando su plaza al turno que corresponda.

4.ª Los maestros, auxiliares ó sustitutos que tomen parte en los concursos de traslado, de ascenso, ó en el especial de Madrid, declararán en las hojas de servicios que no se hallan comprendidos en ninguno de los casos de exclusión que establece el párrafo segundo del artículo 25 del reglamento de 7 de septiembre último. La omisión del citado requisito será causa de exclusión de los concursos.

5.ª Las maestras, auxiliares y sustitutas de escuelas de párvulos, podrán pasar por concurso á escuelas elementales de niñas sólo en el caso de que hubieren desempeñado legalmente plazas de esta clase.

6.ª El derecho que el artículo 24 del reglamento concede á los aspirantes y á las aspirantes que figuren en las listas de mérito á que se refieren los artículos 53 y 62 del Real decreto de 23 de septiembre de 1898, no podrá ser ejercido hasta que los interesados cuenten dos años por lo menos de servicios en la plaza á que sean definitivamente destinados por consecuencia de los concursillos establecidos en los artículos 59 y 64 del citado reglamento.

. . . . . .

10. Los nombramientos que se hagan por los presidentes de las Juntas provinciales, según el artículo 52, se harán con el sueldo total que corresponda á esta vacante.

. . . . . .

20. Los auxiliares de escuelas prácticas agregadas á las normales, que han adquirido la categoría de maestros de escuela elemental, no tendrán derecho para aspirar por concurso á plazas de escuela superior ó de escuelas de párvulos, si por otros motivos no le tuvieran adquirido.

21. En caso de duda, al determinar los turnos de concurso en que deba proveerse una plaza, se anunciará la vacante en el turno de traslación.

Sección de Haro

EN LOS MADRILES

Impresiones

La primera vez que vine á Madrid, hará de esto unos 18 años, traía dos grandes deseos: ver la Puerta del Sol y la farmacia del doctor Garrido, en la calle de la Luna.

Grande fué mi desencanto al notar que en la primera no hay tal puerta ni es otra cosa que una plaza irregular, bastante fea y llena continuamente de tranvías, coches, carros y caballerías que van en todas direcciones, produciendo un ruido ensordecedor, sin contar con el que arman los vendedores de periódicos y bagatelas pregonando su mercancía con una voz cavernosa, propia exclusivamente de estos ambulantes que tanto abundan por Madrid, y que la botica del célebre doctor, es, al menos en apariencia, como otras muchas, sin nada de notable, como no sea su excesiva lobreguez, á causa de hallarse situada en una calle estrecha y con las casas muy altas.

Ocurrió, pues, que Madrid empezó por no gustarme en aquello que yo me había imaginado como cosas notables, y si bien encontré andando el tiempo mucho que admirar y no poco que aplaudir, es lo cierto que nunca pude olvidar aquella mi primera impresión. Mi desengaño de la Puerta del Sol y de la farmacia de la calle de la Luna, lo recuerdo todos los días, como se recuerda cuanto de agradable ó desagradable nos sucede en circunstancias extraordinarias de la vida.

En mayo de 1890 trasladé mi residencia á Haro, pueblo que conocía de oidas y del que tenía formado muy buen concepto, porque eran célebres sus fiestas y no lo eran menos sus numerosas fábricas de curtidos, harinas, jabón, crémor y conservas.

Me desagradó la parte de pueblo que se distingue desde el ferrocarril, y me asustó tener que meterme en un pueblacho de mala muerte, como á mí me lo iba pareciendo. Pero pronto hube de cambiar de opinión, pues no bien habíamos llegado á la Estación, vi lo animado que estaba el andén, y luego los cuatro ó cinco coches que esperaban en la parte de afuera, y los numerosos almacenes que pueblan aquellos alrededores, todo lo cual indica la importancia de una población.

Agradablemente impresionado, llegué al pueblo, y aunque me pareció destartalado y sucio, lo perdoné todo en gracia á la belleza de sus mujeres, superior á toda ponderación, y al jovial carácter que por lo general distingue á todos sus habitantes.

La noche del mismo día en que yo llegué, *debutaba* en el teatro la compañía de zarzuela de Pablo López, poniendo en escena la titulada *Artagnan*.

Recuerdo que en el bonito coliseo de Bretón de los Herreros había una concurrencia numerosísima y distinguida, ocupando plateas y palcos hermosas mujeres ataviadas con elegancia irreprochable.

Finaliza uno de los actos de la popular opereta francesa matando el terrible Artagnan á una porción de coristas y comparsas que tratan de prenderle, y cae el telón en medio de tan horrible carnicería. Una salva de aplausos resonó en la sala, saliendo al proscenio los artistas á saludar al público, como es de rigor en tales casos. Como los aplausos no cesaban por más veces que subió y bajó la cortina, se adelantó Pablo López, preguntando:

—¿Qué es lo que desea el público?

—¡¡Qué se repita!!—dijeron desde arriba cien voces á la vez.

Y volvió Artagnan á empuñar su *ensangrentada* espada, y *nuevamente* mató á sus resucitados perseguidores.

Este detalle, al parecer insignificante, quedó grabado, para no borrarse nunca, en mi imaginación, hasta el extremo de que siempre que he tenido que relatar algún crimen ó escena sangrienta, me decía para mis adentros:

—¿Será este individuo de los que aplaudían aquella noche?

No es esto, ni mucho menos, retratar á los harenses; ni estaban todos en el teatro, ni todos los que estaban aplaudieron, pues recuerdo que hubo algunas protestas. Pero es lo cierto que la impresión que este hecho me produjo fué tan penosa, que ya no me extrañó más adelante ver el teatro vacío actuando compañías bastante buenas, entre las que pueden citarse á las de Vico, Balaguer, Riquelme y otras que en este momento no recuerdo, viéndolo en cambio hasta los topes con una cuadrilla de baile andaluz, con los fantoches y con los niños que tan escandalosamente explota don Juan Bosch.

¿A qué se debe principalmente esta falta de cultura en cierta clase del vecindario harense?

Esto es lo que estudiaremos en artículos sucesivos con toda imparcialidad, indicando á la vez los remedios de que en cada caso pueda echarse mano.

Ramón Aguilera.

Diputación provincial

La sesión de ayer fué de bastante importancia.

El presidente, señor Aragón, hizo una breve reseña de los procedimientos de embargo que se habían intentado contra la Diputación por débitos de segunda enseñanza, de las gestiones que se habían hecho por los diputados y senadores de esta provincia, cerca del ministro de Hacienda, y del aplazamiento de las diligencias, mediante ciertas condiciones.

También dijo que se había dirigido á los presidentes de todas las Diputaciones, y de las contestaciones de estos se deduce que Logroño es la provincia que más paga por atenciones de segunda enseñanza, con gran exceso; aun contando aquellas que sostienen más establecimientos que ésta, y las que pueden proporcionar matrícula más escasa. Bastantes de ellas, como Burgos, por ejemplo, no llegan á la mitad de lo que paga Logroño.

Como esto es injusto, y también que estemos pagando más de diez mil duros por el instituto, que en el año último sólo tuvo de déficit unas seis mil pesetas, se acordó dirigir razonadas instancias á los ministros de Hacienda y Fomento para que corrijan este defecto y que vayan á Madrid don Salvador Aragón y don Protasio Rueda para gestionar el apoyo de nuestros representantes cerca del ministro de Hacienda, y si esto no se conseguía, interesarles para que presentasen un proyecto de ley.

El presidente habló también del procedimiento de apremio seguido contra la Diputación, de sus numerosos defectos legales y de la necesidad de alzarse de él hasta obtener justicia, apurando toda la escala administrativa y entrando en la contenciosa si era preciso. Quedó encargado el señor Aragón de formular el recurso.

El señor Negueruela preguntó qué conducta había de seguirse en el caso de no encontrar justicia en Madrid, y después de exponer sus opiniones todos los diputados, viéndose que eran completamente iguales y de la mayor energía, se aplazó este punto hasta que se considere preciso volver á reunirse.

La Comisión provincial quedó encargada de plantar árboles en los extensos terrenos que posee la Diputación al Norte de la Casa de Beneficencia, cuya mayor parte han estado incultos durante muchos años y que recientemente han sido roturados por los locos.

Se acordó expedir láminas á los acreedores de la Diputación, por los créditos vencidos hasta 1897.

Ya publicamos en su día las condiciones de estas láminas y con ellas se muestran conformes los acreedores. El señor Presidente dió algunas noticias reservadas acerca de este papel, para demostrar que en breve ha de mejorar su ya envidiable cotización.

En vista del desarrollo que va tomando la filoxera en esta provincia, se acordó ir oyendo el parecer de personas técnicas y preparando el terreno para cuando sea necesario y oportuno formar un vivero de vides americanas.

Para economizar los gastos que se ocasionan á la Diputación con repetidos pleitos y demandas contenciosas que se ve obligada á sostener, se acordó nombrar abogado de la Diputación á don Isidoro Blanco, cuyos honorarios no fueron fijados aún.

Ya empezamos

El ministro de la Gobernación declaraba el viernes en el Congreso que con sus reformas había mejorado mucho el servicio de telégrafos que ahora se hacía con toda regularidad.

Y efectivamente el telegrama en que nuestro corresponsal nos daba cuenta de este particular, con todos los demás, puestos por él en Madrid á las dos de la madrugada llegaba á nuestro poder cerca de las dos de la tarde de ayer, á pesar de estar todas las líneas francas y libres de servicio en varias ocasiones.

Si á esto le llama el señor Dato marchar el servicio con regularidad, no merecía la pena de privar á casi toda España de servicio durante la noche, porque antes no marchaba peor.

De las noticias que nuestro corresponsal nos enviaba para insertarlas en el número de ayer, podemos aprovechar las que siguen:

Consejo de ministros

Se ha celebrado Consejo de ministros en el despacho de la Presidencia, dando comienzo á las diez de la noche y acaba de terminar ahora.

Los ministros dijeron que habían recibido telegramas de Barcelona, diciendo que no ocurría novedad.

—La comisión de catalanes que ha llegado hoy á Madrid, será recibida hoy á las once y media de la mañana por la Reina.

Más tarde lo será por el señor Silvela.

Este ha sido autorizado para contestar á dicha comisión en nombre del Gobierno.

—Se aprobó en el Consejo el texto de un proyecto de ley referente al ministerio de Gracia y Justicia, en el cual se califican como faltas varios hechos que hasta ahora estaban calificados como delitos.

En dicha ley se consideran como faltas las lesiones que tarden en curarse menos de 15 días.

También entrarán en el delito de faltas otros hechos, como pequeños hurtos, cuya cuantía no pase de 25 pesetas, aprovechamientos de aguas, cortes de linderos, atropellos y otros por el estilo.

Con esto se calcula en 5.500 los delitos de menos en que tendrán que intervenir las Audiencias.

Por esto, sin contar los gastos de material, se harán grandes economías en las dietas á los testigos y en los gastos que se originan por viajes y otros.

Se determina también en el proyecto que se reuna el jurado en las cabezas de partido, cuando sólo sea para entender en delitos por penas de correccional y á ellas asista sólo un magistrado de la Audiencia respectiva.

—Se aprobaron varios créditos de Guerra y Marina.

—Acordóse que el crucero *Carlos V* vaya á las islas Canarias y el crucero *Infanta Isabel* á Río de Oro.

—Tratóse también de la cuestión relacionada con las Cámaras de Comercio.

En este asunto estuvieron conformes los ministros en que si piden las Cámaras autorización para celebrar un meeting, sea en Madrid sea en Granada, se les conceda, siempre que en dicho meeting no vayan á tratar de otros asuntos que los que les competen.

—Los ministros se citaron para acudir todos á recibir al príncipe Alberto de Prusia que llegará hoy á Madrid á las 9'40 de la noche.

A la frontera saldrán á recibir al príncipe los Gobernadores civil y militar de Guipúzcoa.

—Respecto al telegrama cifrado del general Jaramillo, ha dicho un ministro á la salida, que lo más que sabe es la referencia que publica *Le Matin*, de París, cuyo periódico dice que un buque americano fué á recoger á los prisioneros españoles y no quisieron entregarlos los tagalos.

—Quedó sobre la mesa el presupuesto de gastos.

Las Cámaras

La Comisión de Barcelona y la de las Cámaras de Comercio, se han reunido y cambiaron impresiones conviniendo en la necesidad de una amplia descentralización en España, reconociendo por su parte los catalanes que la implantación del programa de Zaragoza habría evitado muchos de los actuales conflictos.

Los catalanes cooperarán á la campaña de las Cámaras como todos los contribuyentes españoles.

Los boers

Se asegura que los boers han logrado apoderarse de Ladysmith, después de largo combate en el que jugó principalmente la artillería.

Despachos de El Cabo dicen que el ejército del Transvaal sigue ocupando las posiciones estratégicas del ferrocarril que se interna en Orange.

MENESTRA

La hermosura del semblante

El vicio es causa de fealdad al par que la virtud lo hermosea.

Fácilmente se pierde el color sano del rostro, pues basta un pesar, la fatiga de una noche de vigilia, para marchitarlo aunque sea momentáneamente. Se aconseja una vida metodizada y sobria, un régimen alimenticio con preferencia al vegetalismo, y el uso frecuente de aguas minerales digestivas, para evitar los efectos de las malas digestiones y de los alimentos fuertes ó irritantes, que suelen reflejarse en la cara.

Conviene no abusar de los preparados de quina y hierro, comúnmente empleados para combatir la anemia, dormir lo necesario sin extremos, no usar los vestidos ni el corsé muy apretados, desterrar el uso habitual del jabón por bueno que sea, y no trabajar en ejercicios de lectura ni de imaginación con exceso y menos con luz artificial.

Dicen, con verdad, que la mujer que se pinta engaña á su marido, del mismo modo que los que pretenden casarse alardeando de capitales grandes para luego descubrir su pobreza.

Para conservar en el semblante un color permanente no han de estar ociosas y sentadas la mayor parte del día, sino entretenidas con la labor; visitando las faenas de la casa, para ver si cada cosa cumple su misión y está en su sitio; que amasen el pan si es necesario; sacudan, limpien y compongan las alfombras y vestidos, porque no hay mejor preservativo femenina que el trabajo y el ejercicio, fuente de salud que es imprescindible para la belleza del semblante.

La que trasnocha con exceso y se levanta á mesa puesta, sin más misión que vivir en el tocador, en el carruaje ó en visita, completando el día arrellenándose en la butaca, repitiendo cotidianamente esta labor, cargándose de menjurges el semblante hasta ajarlo y perder la movilidad de las facciones, perjudicando la circulación de la sangre, presentándose con el color quebrado, ojerosa y sin expresión, pareciendo una carátula bruñida y lisa por el cosmético, atenta contra su salud.

No quisiera que me tomaran ojeriza las aludidas, pues bien probada es mi cariñosa benignidad tratando de hacerlas desistir por su bien, de cuanto puede contribuir á perjudicar su organismo.

Contra las arrugas

Para combatir las arrugas y aumentar la belleza del semblante, empleaban antiguamente las damas romanas una fórmula, que daremos por lo que valga, ya que á veces entre lo olvidado se encuentran cosas más útiles é inofensivas que las actuales, en donde por rara casualidad no ha entrado la mixtificación nociva para la salud.

Con cebada de Libia, sin cáscara y la misma cantidad de orobio ó de yeros; se sumergen ambas cosas en una vasija que contenga varios huevos de gallina, para secarlo todo y reducirlo á polvo; se le añaden otros de asta de ciervo de la que cae en primavera, unas cuantas cebollas de narciso machacadas en un mortero, goma y harina de trigo de Toscana, mezclando el todo con una cantidad mayor de miel.

Barnizando el rostro con esta composición, asegura Ovidio que se volverá más liso y brillante que el espejo.

Música

Si no continúa la lluvia iniciada desde anoche, tocará la banda de Bailén las siguientes composiciones en el paseo del Espolón:

1.ª «Altube», pasodoble.
2.ª «Danza de las bacantes.—Gounod.
3.ª «La africana», fantasía.-Meyerbeer.
4.ª «Homenaje á las damas», tanda de walses.—Waldteufel.
5.ª «Marcha de Cádiz».—Valverde.

Dará principio á las doce y es de suponer que á la hora de la marcha, que equivocadamente había escrito «de los boers», saldrá la gente para pegarle... al garbanzo.

El Alcalde tiene un pensamiento que han de hallar agradable las personas que buscan ocasiones de pasear.

En el surtidor de la Plaza del Mercado, construirá un kiosko con cubierta volada para que pueda cubrir á los músicos cuando llueva ó nieve, mientras que la gente pasea por ambos soportales, dando animación á los nuevos, que ordinariamente están bien abandonados.

De este modo no habrá duda que en uno ú otro templete tocará la banda, y en el invierno se harán menos pesadas las tardes de los días festivos.

Conque á ello antes que avance el tiempo, que hasta ahora no puede ser más agradable.

Está visto que las estaciones andan tan revueltas como las del ferrocarril en el *veraneo*.

Veremos si á los grandes calores que con rara persistencia hemos *gozado* en el estío suceden otros fríos no más pequeños que serán la desesperación de los de capa empeñada.

Bodas

Andan muy adelantados los preparativos y gestiones para un enlace que deberá celebrarse en Madrid donde reside la novia, verdadera mosca blanca, para un conocido funcionario de la carrera judicial que no reside en la capital.

La dama reune las tres consabidas bes ó si se quiere cuatro: buena, bonita, barata y.... joven, que aun no empezando con *b* es de importancia.

Lo de barata debe interpretarse en el sentido de que no será gravosa al marido, por tener espléndido dote.

Las negociaciones se han practicado por retrato, siendo embajador un sacerdote del distrito donde actúa el agraciado con la blanca mano de la madrileña, y según los íntimos, la boda se verificará en breve.

Quizás para Navidad, se unirán una hermosísima joven que un tiempo hizo su aprendizaje en un acreditado taller dirigido por una pariente, joven y buena, de arrogante presencia, con un inteligente y hábil constructor que lleva un apellido popular entre los que se dedican á urbanizar.

La única condición para meterse en «nuevas obras», es el salir de la que ahora tiene bajo su dirección en sitio céntrico para tomar la alternativa de maestro.

Un matrimonio á plazo más lejano, puesto que proyectan convertir en edén de sus ilusiones y en lugar de la luna de miel, la feria de Sevilla, debe existir concertado entre una elegante y simpática logroñesa, que heredará una brillante posición cada día más acrecentada por su laboriosa madre, y un *extranjero* de la ribera del Tirón que pertenece á otra bien acomodada familia dedicada á industrias similares con la de la novia.

La única versión

En la pasada semana, han corrido los más extraños rumores acerca de nuestro querido amigo y paisano don José María de Partes simpáticas de que goza en Logroño.

Lo cierto es únicamente que durante su estancia con su inseparable jefe y amigo señor Romero Robledo, en Antequera (El Romeral), recibió un fuerte golpe en una pierna, dejándolo sin cuidarse en lo más mínimo de poner remedio, con la despreocupación que da á nuestro excelente paisano el gozar de una salud á prueba de bomba.

Pasados cuatro ó cinco días, experimentó bastantes molestias, hasta el punto de serle imposible el moverse.

Hubo necesidad de operarle para extraer la sangre coagulada, en medio de dolores agudos, de los que ya se siente notablemente mejorado.

El cambio de vida á que se referían las conversaciones de los círculos, está pues justificadísimo, pues cuantos conocen la febril actividad del distinguido exdirector de Penales, hallarían extraño el dejar de verlo, porque los médicos le han prohibido andar á pié, sirviéndose de coche para asistir al Casino y á la tertulia del señor Romero.

Y esto es todo, y no hay más.

Mucho celebramos el restablecimiento del señor Eulate, que esperamos sea completo cuanto antes.

Lo de siempre

El encargado de hacer la reseña del teatro, tropieza con las pequeñeces de costumbre.

Si aplaude á un artista, elevándolo á golpe de bombo, entonces es un revistero inteligente, distinguido y competentísimo.

Pero, cuidado con mortificar á cualquier incipiente en el *bell canto*, pues entonces el *incipiente* será el que con benevolencia dice á medias la verdad, cuando en realidad debiera cumplir con su misión señalando los defectos de quien empieza para que no arraiguen tomando la categoría de resabio.

Lo más notable es la extrañeza que les produce si al saber que tratan de ignorante y torpe al cronista, reciben la reseña aligerada de cuanto se relacione con los pretenciosos que bien demuestran su poca experiencia teatral al hablar de quien los juzga en términos incorrectos y sobre todo, demostrando supina ignorancia del tecnicismo musical.

Pero estas gentes, ¿por qué tendrán empeño en que se ocupen de ellos los que creen incapaces de juzgarlos? Si lo que echan de menos, carece de autoridad, ¡cuánto mejor será que las pasen por alto!

No cabiien mis bondadosos lectores, buscando la miga de este apartado, pues no la tiene y solo se me ocurre porque para los interesados tenemos dos aspectos bien diferentes, según calienta el sol ó la pluma que emborrona cuartillas.

Reforma imprescindible

Pasando cualquiera noche por las traseras del Teatro, calle del Marqués de San Nicolás, cuando hay función, se echa de ver el abandono en que Municipio y empresa tienen aquel solar que pudiera ser jardín alegre y espacioso y por carecer de vigilancia, es vertedero de inmundicias y retrete de los de dentro y fuera.

(c) Ministerio de Cultura 2005

Ya que no se construya un almacén donde podrían colocarse acoplados las decoraciones y trastos que no se usan, con un tejado sobre cañizo, protegiendo la escena y la fachada de las inclemencias del tiempo, ¿por qué no se coloca la puerta que hubo, evitando el que los muchachos entren á apedrear la puerta del escenario?

Sea el Ayuntamiento ó los dueños del teatro, los que deban hacerlo, urge el remediar tanto abandono, pues anoche mismo tiraron varias piedras los granujillas, quizás los mismos que horas antes atravesaron la calle del Mercado á la hora del paseo, persiguiendo dos perros «en uno» mientras que el vigilante de punto en la calle de la Imprenta veía tranquilo y sonriente aquella salvajada de un tropel de muchachos de sentimientos torcidos.

Una fiesta

Los artistas de la campañía de ópera, quizás agradecidos á la subvención que se les concedió, se han prestado á tomar parte en un concierto que esta tarde celebrará en sus salones el «Círculo Logroñés».

La fiesta será agradabilísima, probando una vez más el buen gusto y la iniciativa del joven presidente, nuestro amigo Saturnino Aragón.

Esperamos que nuestro público sabrá corresponder á la galantería de los artistas de ópera, yendo por la noche á llenar el teatro, para que no se diga que aquí sólo acudimos á lo barato.

Fray-CIRILO.

TEATRO

La africana

Por algo no gustamos de hacer pronósticos ni intervenir activamente cuando se trata de prorrogar las funciones, mucho menos si son de ópera en que el presupuesto es elevado.

¿Donde están esas numerosas familias que se retraen del teatro en noches de Todos los Santos? Porque habiéndose cantado *La africana* en dicho día ante bastante público, era de esperar que anoche se llenaríá el teatro, máxime teniendo en cuenta que la grandiosa partitura de Meyerbeer alcanzó una interpretación superior á las demás de la temporada; que es la menos conocida y una de las mejores.

Pues con todo y con ello, la concurrencia era flojilla, si bien es cierto que estuvo más pródiga y acertada en sus aplausos, tan escatimados en el cuarto acto de *Hugonotes*, cantado por la Petroski y Morera como pocas veces oiremos en Logroño.

Emma Petroski, oyó nuestros leales consajos y se animó bastante en su apasionado papel de Selika, reflejando en su mirada la ternura y pasión que se desborda al ver rendido á su adorado Vasco.

El señor Morera, incansable y cantando con sentimiento.

Ruidosas palmadas terminaron la labor y la *leyenda* del tercer acto que milagrosamente no repitió, así como la escena del juramento.

Para los ademanes y formas, no hay obra qua le cuadre mejor que *La africanaa*, y así lo ha debido comprender el señor Rovira á quien se le ve el gusto con que interpreta el *Nelusco*.

Los señores Vidal y Boldú, estuvieron tan acertados como en la primera noche; lo propio ocurrió á la señora Gabassi.

La *mis en scene*, más cuidada que en la otra representación; la orquesta, siguiendo sus antecedentes de ír hacia atrás cuando va conociendo las obras, anduvo algo reacia á la batuta, y más en el cuarto acto, al preludiar la romanza *O paradiso*.

Esta noche, penúltima función, cantarán *Rigoletto* (cuatro actos), de Verdi, debutando el barítono Sr. Mario Etlingher, con la parte del protagonista.

REGISTRO CIVIL

Inscripciones verificadas en el día de ayer.
Nacimientos: Clotilde Justa Racaj Redondo.
Defunciones: Ninguna.

SECCION RELIGIOSA

SANTOS DE HOY 5 DE NOVIEMBRE.—San Zacarías, Santa Isabel, Santos Eusebio y Domingo.

La misa y oficio divino son de la Dominica, con rito semidoble y color blanco.

SANTOS DE MAÑANA 6 DE NOVIEMBRE.—Santos Severo y Félix, mrs. y San Leonardo, monje.

La misa y oficio divino son del sexto día de infraoctava, con rito semidoble y color blanco.

CULTOS PARA HOY

SANTA MARÍA DE PALACIO.—Cofradía de Animas.—Solemne función que los hermanos de la citada cofradía, dedican en sufragio de las mismas. A las siete y media, habrá misa de comunión general en los claustros de la indicada iglesia y altar del Santísimo Cristo de la cofradía, á las 10 misa solemne con sermón que al final pronunciará el Dr. D. Juan de Dios Mas de Fiol, terminándose estos religiosos cultos con la procesión y responsos de costumbre.

SANTIAGO EL REAL.—Confraternidad de los Sagrados Corazones de Jesús y María, establecida canónicamente en dicha Parroquia.

Esta hermandad celebra la función mensual ordinaria prevenida en sus Estatutos.

Por la mañana, á las 7 y media, misa rezada por el eterno descanso de los hermanos difuntos, en la que se administrará la Sagrada Comunión á los asociados que en ella quieran tomar parte y ganar así las indulgencias concedidas al efecto.

Por la tarde, á las cinco, exposición de Su Divina Majestad, vísperas solemnes, santo Rosario, consagración á los Sagrados Corazones, sermón y reserva.

AVISOS Y NOTICIAS

Ha empezado el período voluntario para el cobro de la contribución.

La mayor parte de los industriales y comerciantes, sabiendo que tienen derecho á no pagar hasta el 10 de diciembre sin incurrir en recargos ni responsabilidad alguna, dejan de pagar por si en ese plazo tomasen alguna determinación las Cámaras de Comercio.

Ha tomado posesión de la escuela de Clavijo la maestra propietaria doña Matilde Martínez Ruiz, cesando la interina doña Concepción Freijóo.

El 28 de octubre próximo pasado, falleció en Viguera, á la edad de 81 años y después de recibir los Santos Sacramentos, D. José Sáenz de Santa María, padre de D. Emeterio y D. Rufino.

Al sepelio y funeral asistió la casi totalidad del pueblo, dando una prueba de cariño al finado y sus hijos.

Según puede verse por la esquela de defunción que publicamos, ha fallecido en el pueblo de Alesanco, después de larga y penosa enfermedad, el cabo de la Guardia civil, D. Manuel Rodríguez Martínez, dejando en el mayor desconsuelo á su esposa D.ª Felicia Fernández é hija señorita Margarita, á las que en unión de la demás familia, acompañamos en su justo dolor y deseamos suficiente resignación para soportar pérdida tan irreparable.

En virtud de concurso de ascenso, ha sido propuesto para desempeñar la escuela elemental de niños de Santo Domingo de la Calzada, don Felipe Baranda Marqués, maestro superior que sirve en la actualidad la escuela de Alforque (Zaragoza).

En la noche del día de Todos los Santos, ocurrió una reyerta en la villa de Alesanco entre Melitón Villarejo Lázaro y Teodoro Blanco Andrés, resultando el Villarejo con una puñalada en el costado derecho, de poca consideración. El Villarejo disparó dos tiros de rewólver contra Teodoro Blanco, sin conseguir causarle el menor daño.

La Guardia civil ha puesto á dichos sujetos á disposición del juzgado.

Quien hubiese encontrado una medalla de oro que se extravió anteanoche en el teatro ó en sus inmediaciones, puede hacer el favor de entregarla en esta Administración y se le gratificará.

Nos dicen de Arnedo:

«El día 2 falleció la Hermana de la Caridad de este santo hospital, Sor Eduvigis Esnaola y Aramburu.

El día 3, á las nueve de la mañana, tuvieron lugar en la preciosa capilla del establecimiento, que estaba completamente llena de fieles, los funerales, y á continuación la conducción del cadáver, en bonito féretro cubierto de flores y coronas, al Cementerio. Las cintas las llevaban dos Hermanas de la Caridad de Calahorra y otras dos de este Hospital.

Al luctuoso acto asistió la Corporación municipal y todos sus dependientes, la Guardia civil é infinidad de personas de todas las clases sociales; siendo una verdadera demostración de duelo. Durante el trayecto se unían muchísimas personas á acompañar al cadáver á su última morada.

Varias niñas de la escuela que dirigía la difunta, conducían la tapa de la caja en que aquella fué colocada, pues el cadáver iba descubierto.

Se acaba de recibir de procedencia directa, una abundante partida de Emulsión Scott, frascos grandes y pequeños y aceite puro de hígado bacalao oscuro para la presente temporada. Ambos artículos se expenden á precios muy económicos en la farmacia y droguería de Patricio Gómez. En la misma casa se compra cera amarilla. a

En la sastrería de Cesáreo Aragón, se han recibido los géneros para la presente temporada y especiales para los señores sacerdotes.—Portales, 102.

Por el ministerio de Fomento ha sido nombrado director de construcciones civiles en Navarra y Logroño don Joaquín Roncal y Barricarte, en sustitución de don Máximo Goizueta.

Los Impermeables de la casa inventora Macintosh llevan bordada como legitimidad de su procedencia en su parte interior de la espalda la marca de fábrica, que representa un Gallo.

MONTESCLAROS

Quesos, clase extra, se han recibido.
Ultramarinos finos «Blanco y Negro«
Mercado, 24.

Ayer llegó de Valladolid nuestro querido amigo don Emilio Alvarado, que, como todos los años, viene á ejercer durante el mes actual su profesión de oculista, en la que su reputación es bien notoria.

Con objeto de permanecer dos días en Logroño, llegará mañana de Bilbao el almacenista de pianos don Enrique García, representante de las fábricas de Steinway (los mejores del mundo), Erard, Henri, Herz, Ronisch, Chassaigne Fréres y otras marcas, que vende dichos pianos desde 950 pesetas, garantizados. Se hospedará en el hotel del Comercio.

Ha ingresado en la cárcel un individuo llamado Florencio Herce, de oficio quinquillero, que en la noche del 30 de julio último hirió á otro sujeto, en ocasión de estarse celebrando un concierto musical en el Espolón, dándose después á la fuga.

El juzgado municipal había reclamado al Florencio por aquella causa, y el guardia de policía urbana Pallarols, al verlo anteayer lo detuvo.

Son tan extraordinarios los efectos del «Estómago Artificial», que hay enfermos que sólo se alimentaban de leche y aun así sufrían horriblemente al efectuar la digestión y desde que usaron el medicamento comen de todo lo que les gusta con un apetito feroz y sin riesgo á indigestiones, y por esto lo debe tomar todo el que sufra del estómago.

La Epoca, da cuenta de un suceso ocurrido días pasados en un tren de la línea del Norte:

«Durante el trayecto desde la estación de Medina del Campo hasta Arévalo, que no existe ninguna otra estación y tiene el tren que hacer el recorrido de una hora, un sujeto de mala catadura se introdujo en una berlina con navaja en mano, sin duda para defenderse en caso de que le impidieran llevar á cabo su intento de despojar á los viajeros.

Aquel coche iba ocupado por dos diputados á Cortes pertenecientes á la aristocracia, con sus señoras é hijos.

Al ver entrar á dicho individuo y pasada la primera impresión, se abalanzaron sobre él y no sin grandes esfuerzos lograron sujetarle.

Llegado el tren á la estación de Arévalo, el individuo fué puesto á disposición del jefe de la estación y de la Guardia civil, pero como estaba mal atado se lo dejaron escapar, saliendo la benemérita en su persecución, no pudiendo saberse todavía si lograría darle alcance.»

Quesos frescos de Chester, Roquefort, Nata, Bola, Roncal, Port Salut, Mantequilla selecta de vacas, se han recibido en los Ultramarinos finos de B. Leita.

Mantequilla fresca se acaba de recibir en casa de Blasco é hijo. Exquisitos chocolates elaborados á brazo, desde 1'25 pesetas hasta 2'50 paquete de 450 gramos.

Ayer acordó la Comisión provincial anunciar la subasta para la terminación de la carretera de Nágera al puente de Elciego, obra de gran importancia, porque comunica la estación del ferrocarril de Cenicero con toda la región de Nágera.

El médico oculista D. Emilio Alvarado, permanecerá en Logroño del 5 al 30 de noviembre. Hotel del Comercio, calle de la Estación. Durante su estancia en Logroño, queda al frente de la Clínica establecida en Valladolid, calle de Constitución, 6, principal, el médico oculista don Adolfo Alvarez.

La modista de sombreros Lola Pérez, acaba de recibir los preciosos modelos para la próxima temporada traídos de París exprofeso para su establecimiento. «El Nuevo Modelo», calle del Mercado, 33, 1.º, (zapatería de Simeón Pérez).

Por falta de número de señores concejales, no pudo celebrarse ayer en el Ayuntamiento la sesión ordinaria. Mañana tendrá lugar la supletoria.

LA 25.000
Camisería y Corbatería de Julián Arazuri

En este acreditado establecimiento se ha recibido un extenso y variado surtido de camisas franela desde 3 pesetas en adelante. Ultimas novedades en franelas para camisas á la medida.

Trajes de punto en lana, estambre y algodón, de colores lisos, listados y escoceses: calcetines de todas clases y finísimos chalecos de Bayona.

No confundirse: La 25.000, Portales, 28. casa del doctor Luque.—Precio fijo.

Pasaje para Montevideo y Buenos Aires, á precios muy económicos, desde Bilbao.—Véase en 3.ª plana anuncio de la Compañía Hamburguesa Sud-Americana.

Los señores jefes de los regimientos de Numancia, Bailén, Sicilia, Inmemorial del Rey, Cazadores de Estella y Octavo Montado de Artillería, interesan del Ayuntamiento de esta ciudad sean notificados para que continuen disfrutando su licencia hasta nueva orden los soldados siguientes:

Gabriel Sáenz, Teodoro Blanco, Perfecto García, Tomás Martínez Conde, Bruno Toledo, Ciriaco Laura, Juan Infante Ruíz, Cándido Fernández, Francisco Obanos, Felipe Ojeda, Manuel Garrigós, Aniceto Soto, Miguel Alguacil, Raimundo Blanco, Timoteo Marañón, Sergio Nágera, Eleuterio Miguel é Ignacio Aranda.

Las comunicaciones por si alguno de dichos individuos desea enterarse, se hallan en el negociado á cargo de don Simón Martínez.

En la sastrería de Ramón Pons, se han recibido los géneros del país y extranjeros para la próxima temporada de invierno.

No comprar géneros de invierno, sin ver precios y el inmenso surtido de Santiago Viguera, Portales, 64, Logroño.—**Precio fijo exactísimo sin variación.** Un niño puede venir á comprar á esta casa.

La respetable y digna señora Marquesa de Luque, esposa del senador de esta provincia don Federico Luque, ha remitido al señor Gobernador civil de Logroño 500 pesetas para que las de tine á la Asociación de la Caridad Logroñesa.

También nos consta que tan piadoso como acaudalado señor Marqués de Luque ha pedido algunos datos á la Cámara de Comercio y al Monte de Piedad.

Selectos aguardientes, vinos y licores, inmejorables para las mesas de exquisito gusto y admiración de los inteligentes, se encuentran en el almacén de ultramarinos de José Bello, Compañía, 17.

Quesos frescos superiores

Emental, Extra, Gruyere, Roquefort, Brik, Camembert y Roncal, se han recibido en casa de la señora viuda de H. Arza.

Nuestro conocido paisano, don Eustaquio Aguirre, ha sido nombrado secretario particular del senador del Reino por esta provincia señor Marqués de Luque.

La Emulsión Extra, tiene la venteja sobre la de Scott, de emplearse en ella glícero fosfatos de cal y sosa, sustancias mucho más reconstituyentes que los hipofosfitos usados en la preparación americana.

Por esta razón, la Emulsión Extra es el mejor remedio que puede darse á los niños endebles y raquíticos.

De venta en la farmacia de don Angel Martínez Iñiguez.

Novedades en adornos.
José Urresti, Portales, 92.

Antes de salir para la Corte el gobernador civil de esta provincia, don Federico Huesca, ha declarado suspensos del cargo de concejales del Ayuntamiento de Nágera á don Martín Pascual (alcalde), don Gerardo Pérez, don José Tobías, don Norberto Rodríguez, don Aciselo Loyola, don Toribio Arenzana, don Pedro Domingo y don Eladio Sojo, nombrando para que les sustituyan á los exconcejales don Juan Antonio Caballero, don Victoriano Ruiz, don Antonio Ojeda, don Juan Miguel Ugarte, don Cristóbal Gómez, don Agustín Ruiz, don Aniceto Melón y don Juan Oñate.

Aviso á las señoras, señoritas y modistas

El profesor de corte que hace unos días está en Logroño, con el fin de poner al alcance de todas las fortunas, su enseñanza, la ha dividido en secciones, lecciones sueltas, figuras, independientes y venta de patrones. Avisos: Muro del Carmen, 3, 1.º, antes del domingo.—Lecciones en casa y á domicilio, todo á precios convencionales.

AVISO IMPORTANTE

En el comercio de pasamanería de Gregorio Pozueta, Portales, 70, se hacen toda clase de composturas de paraguas, sombrillas y bastones, por difíciles que sean, á precios sumamente económicos. Especialidad en poner telas á paraguas desde 3 pesetas en adelante.—Portales, 70.

La Guardia civil del puesto de Rincón de Soto, ha detenido en la plaza de aquella villa al prófugo del ejército Manuel Martínez Portela, natural de Bayona, Pontevedra.

GONZALEZ Cirujano-dentista — Sagasta, 14, TELÉFONO 93 Logroño.

En atención á las muchas personas que necesitando de los servicios del dentista no pueden acudir á la consulta, el señor Gurrea pasará á domicilio cobrando los mismos honorarios que en su acreditado gabinete.—Mercado, 37, 2.º casa del señor Eulate.)

CAFE DEL SIGLO

Grandes funciones todas las noches.

Por usarlas sin la correspondiente licencia ha recogido la Guardia civil de Calahorra dos escopetas á los vecinos de dicha ciudad Clemente Resa Urzanqui y Manuel Herce.

Ornamentación de iglesia.
José Urresti, Portales, 92.

Institución Logroñesa

Director propietario D. Joaquín Mayoral
Véase anuncio en 4.ª plana.

La Alcaldía de Herce pide que sea suprimida la plaza de cartero de dicha villa, que disfruta la cantidad anual de cien pesetas, por innecesaria, y vuelve dicho destino al antiguo procedimiento.

¡Oh! enfermos que padecéis!

Recobrad la alegría, pues en pocos días recobraréis la salud aunque sea el mal crónico de más de veinte años. Para detalles léase *Milagrosa inyección ó Confites anti-venéreos y Roob antisifilítico COSTANCI* en 4.ª página.

MIL PESETAS al que presente cápsulas de sándalo mejores que las del *Doctor Pizá*, de Barcelona, y que curen más pronto y radicalmente todas las enfermedades urinarias.

Plaza del Pino, 6, farmacia. Barcelona.

Hace unos días desapareció de su casa en Bergasa, el pastor Saturnino Escalona Bretón, y habiendo procedido á su busca la autoridad judicial acompañada por los empleados del Municiplo, consiguieron hallar el cadáver del inieliz Escalona en término denominado «Tivastras», de la jurisdicción de Tudelilla, á unos cuatro metros próximamente de la muga de Bergasa.

El hallazgo tuvo lugar en la mañana del día 2 de los corrientes, y la muerte parece ser que fué causada con arma de fuego.

El juzgado de Arnedo practica activas diligencias para esclarecer si se trata de un crimen ó de un suicidio.

Nos dicen que hay algunos detenidos.

PAÑERÍA Y NOVEDADES

SASTRERÍA MODELO

Llegada la temporada para equiparse de invierno, esta casa ha adquirido de las más acreditadas fábricas del país, un surtido tan grande de géneros de novedad, que seguramente el que la visite, quedará satisfecho en la buena calidad, esmerada coefección y limitado precio á que vende. Hay trajes por 8 y 10 duros que siempre valieron 12 y 14.—72, Portales, frente á la Redonda.

En la semana próxima comenzarán en la Audiencia los juicios por jurados del partido de Haro, viéndose las causas siguientes:

Día 6.—Contra Manuel Mena, por robo; abogado, señor Barrón; procurador, señor Uliverri.

Día 7.—Contra Cirilo Salaño, por asesinato; abogado, señor Gutiérrez (don Antonio); procurador, señor Uliverri.

Día 9.—Contra Gabriel Zorrozúa, por asesinato; abogado, señor Gutiérrez (don Luciano); procurador, señor Uliverri.

Recomendamos á nuestros lectores cuando tengan ronquera, sequedad, picor, irritación de la garganta y tos, las PASTILLAS S. CRESPO, de menthol y cocaína. A la 1.ª pastilla notarán gran mejoría. En Logroño, farmacia de don E. López, á 1'50 PTAS. CAJA

En Zaragoza han sido detenidos los niños de Logroño Francisco Ventosa Iñigo, Pedro Olave González y Ceferino Rodríguez, de 14 y 15 años de edad, fugados de la casa paterna.

El Inspector de Vigilancia de Logroño señor Ruiz Balmaseda interesa de los padres de los indicados jóvenes que manifiesten la forma en que desean que se reintegren á sus familias, extrañando mucho que no dieran oportunamente el parte á la Inspección.

Según acuerdo de la Cámara de Comercio, el próximo miércoles, á las nueve de la noche, se verificará la sesión de apertura de la Academia mercantil.

Se ha recibido la más alta novedad en cortes de vestidos y capas para señora en el comercio de Demetrio Díaz, Portales, 46.

Hasta el día 20 de los corrientes, á las tres de la tarde, podrán hacerse en la Delegación de Hacienda las redenciones á metálico del servicio de las armas.

Carbón de piedra grueso

Superior para las destilerías, calderas de vapor y cocinas.—Ezequiel Lorza y Farias, Rodríguez Paterna, 22, y Baños, 4, Logroño.

En la reunión verificada anoche por la Cámara de Comercio se acordó dirigir un telegrama á don Amós Salvador diciéndole que la Cámara esperaba de él, como presidente honorario que era de la misma, que apoyase las gestiones de la Comisión permanente de la Asamblea de Zaragoza.

Hemos recibido los cuadernos 13 á 18 de la interesantísima obra *El Cristianismo y sus Héroes*, que con tanto acierto edita la casa del señor Núñez Samper.

Comprenden dichos cuadernos el martirologio romano y Santoral Español de los días 16 á 25 de enero.

Intercalados en el texto, llevan preciosos fotograbados, con los retratos de San Antonio Abad, Santa Prisca, San Canuto, San Sebastián, Santa Inés, San Vicente, San Francisco de Asís, San Timoteo, y una lámina á la fototipia «Vista interior de la catedral de Córdoba.»

Esta obra constituirá una verdadera novedad, pues desde el cuaderno 27 la casa tiene anunciado dar más amplitud á la parte descriptiva, bajo el punto de vista histórico, geográfico, arqueológico y artístico, incluyendo en su ilustración magníficas láminas á la fototipia, abrazando además de los asuntos religiosos, todos aquellos que se refieran al arte cristiano.

Receta culinaria

Huevos homeopáticos.—Para cuatro personas, se cuecen en duro ocho yemas de huevo y se amasan con otras cuatro crudas, sazonando la mezcla. (Las claras se apartan y guardan para otros fines.) La masilla que resulta se espolvorea ligeramente con harina y se moldea en rollitos del grueso de salchichas.

Se cortan en pedazos iguales, que se redondean para formar unas bolitas como avellanas y se sirven en salsa bechamela, cocido que hayan en ella cuatro minutos.

NOTA CÓMICA

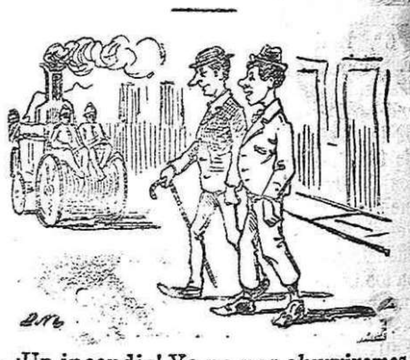

—¡Un incendio! Ya no nos aburriremos hoy. Tenemos con qué divertirnos gratis. Ya ves cómo nos obsequian aquí á los forasteros.

Movimiento de enfermos habido en el Hospital provincial el 4 de noviembre de 1899.

PAISANOS	Existencia anterior	Entrados	Salidos	Fallecidos	Quedan
Varones	51	1			52
Hembras	48				48
MILITARES					
De esta guarnición.	32		1		31
De Ultramar	1				1
Total	132	1	1		132

H. Sánchez G. de Alconedo
OCULISTA
Calle del Mercado, 37, 3.º,—LOGROÑO
Consulta diaria y operaciones, de 11 á 1 y de 3 á 4.
Gratis á los pobres.

RUIZ, Cirujano-dentista
Dentaduras nuevo sistema, orificaciones, empastes y extracción sin dolor.
Y todo lo concerniente á la cirugía dental, garantizando los trabajo.
Mercado, 39, pral. Logroño.

Telegramas

DEL CIRCULO LOGROÑÉS

Madrid, 4

Los boers han derrotado nuevamente al general Vithe, apoderándose de la plaza de Ladismith, haciendo 5.000 prisioneros ingleses.

El señor Romero Robledo ha comenzado en el Congreso su interpelación dirigiendo al Gobierno durísimos ataques. Este discurso estímanlo los ministeriales como de gran efecto dramático y parlamentario, aunque poco práctico, porque las demás oposiciones trabajan separadamente del batallador exministro.

DE NUESTRO SERVICIO PARTICULAR

Madrid, 5—4 m.

Viajero

Ha llegado el príncipe Alberto. En las estaciones del tránsito le han saludado las autoridades y elemento oficial.

En la estación de esta Corte estaban

(c) Ministerio de Cultura 2005

el Gobierno, de uniforme y una gran multitud de curiosos.

En Palacio formaban los alabarderos en dos filas, y la Reina esperaba en la antesala del salón, cambiándose saludos muy afectuosos.

La huelga

Ha tomado incremento la huelga de panaderos de esta Corte.

Se teme que hoy falte el pan en Madrid.

Las autoridades toman medidas para evitarlo.

El alcalde ha conferenciado con el Capitán general para que en caso necesario suministre pan la Administración Militar.

Falsificadores

En Monforte de Galicia ha sido sorprendida una casa de falsificación de sellos. Fueron apresadas tres personas y algunos efectos.

La peste

Dicen de Oporto que ha disminuído mucho la peste. Hoy sólo ha ocurrido una invasión.

Congreso

El señor Romero Robledo termina su discurso pidiendo á las minorías que combatan unidas los presupuestos con objeto de derribar un Gobierno que es funesto para el país.

Se pone á discusión el proyecto de clases pasivas y lo combate el señor Pí y Margall diciendo que el Gobierno no se atreve á resolver de frente este problema y busca soluciones que son peores que el estado actual.

El señor Canalejas también combate el proyecto creyendo que en él no hay igualdad y que salen perjudicados los intereses del estado.

Le contesta el señor Villaverde diciendo que era preciso respetar los derechos adquiridos y dentro de este criterio no había más solución para obtener economías que aplazar el pago de presente para años posteriores según cálculos prudenciales.

(NOTA. La mayor parte de los telegramas puestos por nuestro corresponsal durante la noche última se han quedado en el camino, como si quisieran certificar las palabras del ministro del ramo y la bondad de las reformas: sólo han llegado á nuestro poder unos pocos, que demuestran que las líneas están sin novedad y en otro lado la falta.)

TAHONA

En esta capital, instalada con todos los adelantos incluso horno de hierro giratorio, se vende, traspasa ó arrienda. Para tratar dirigirse á Juan Esteban, almacén de ultramarinos, frente á la estación del ferro-carril.—Logroño.

Pedro Domecq

COSECHERO, ALMACENISTA

Y EXTRACTOR DE VINOS

Jerez de la Frontera

CASA FUNDADA EN 1730

Autorizada para el uso de las armas reales por Real orden de 18 de octubre de 1842

——)o(——

DESTILADOR

de aguardiente puro de vino, estilo

Cognac fine champagne

marcas *Una, Dos,* y *Tres cepas,* y *Extra.*

PEDID ESPECIALMENTE

Cognac de «Pedro Domecq»

en todos los cafés, casinos, círculos, fondas, hoteles y restaurants, exigiendo las etiquetas *Una, Dos, Tres cepas, Extra* y *Fundador,* con su escudo de armas.

Representante en la Rioja: Don Joaquín Irarramendi, calle de Mercado, 14, 3.°—LOGROÑO.

Lecciones Señorita maestra superior, da lecciones particulares y prepara para el ingreso en la Escuela Normal de Maestras. Muro del Carmen, núm. 5, segundo.

Julián Sapetti (pianista del café Suizo, primer premio del Conservatorio de Madrid.) Da lecciones de solfeo y piano á domicilio. Afinador y reparador de pianos. Avisos: Muro de las Escuelas, 46, 2.°, café Suizo.

VALLS HERMANOS

INGENIEROS CONSTRUCTORES

TALLERES DE FUNDICIÓN Y CONTRUCCIÓN FUNDADOS EN 1851.

19, CALLE DE CAMPO SAGRADO, 19

Besanche, Ronda de San Pablo, BARCELONA

Premiados con 25 medallas de oro, plata y grandes diplomas de honor y dos de progreso, por sus especialidades.

Director gerente, D. Agustín Valls, Berdi, ingeniero

MAQUINARIA É INSTALACIONES COMPLETAS SEGÚN LOS ÚLTIMOS ADELANTOS PARA

Fábricas y molinos de aceite para pequeñas y grandes cosechas.—Fábricas de fideos y pastas para sopa, movidas por caballería ó motor.—Fábricas de chocolates, en pequeña y grande escala, movidas á brazo, por caballería ó motor.—Fábricas de harinas y sus anejos de molinería.—Prensas para vinos, bombas, norias, malacates, etc., guillotinas. Máquinas de vapor, Motores de gas, Turbinas, etcétera.—Especialidad en PRENSAS HIDRAULICAS de todas clases para todas las aplicaciones como en de los de sistemas privilegiados.

La casa ha verificado y sigue montando de continuo instalaciones en toda España, América y Extranjero.—Numerosas referencias.

Dirección para telegramas:

VALLS, CAMPO SAGRADO.—BARCELONA

TELÉFONO NÚMERO 595.

SATURNINO ULARGUI É HIJO

BANQUEROS.—LOGROÑO

Compran oro á los cambios del día. Giro de letras sobre España y Extranjero.

Compra y venta de toda clase de valores cotizables en Bolsa.

Inyección Lanzagorta

Cura en pocos días y sin necesidad de medicatos al interior, las purgaciones, flujo blanco, etcétera. Frasco dos pesetas. Mercado, 63, farmacia.

Materiales en construcción

Gran depósito de baldosas de cemento comprimido, cales hidráulicas, cementos de Portland, y carbones de piedra y cok. Precios sin competencia. Catálogos y muestras á quien lo solicite. Para pedidos dirigirse á José Martínez Pinillos.—Bilbao.

SASTRERÍA ECONÓMICA DEL **PALENTINO**

SAGASTA, 6, LOGROÑO

Confección de toda clase de prendas para caballero con arreglo á la última moda. Si es urgente se hace un traje á la medida en tantas horas como duros cueste.

Colegio de niños Ha quedado abierto uno en la calle del Colegio, número 4, 2.°—Hay clases de noche. Se dan lecciones particulares.

TERESA ELÍAS

CORSETERA

MAYOR, NÚM. 55, LOGROÑO

Ofrece al público sus servicios en todo lo concerniente al ramo de corsetería en general. Se construyen corsés de todas clases y formas y se hace toda clase de arreglos por estropeados que estén. Especialidad en corsés ortopédicos para corregir toda clase de deformidades del cuerpo humano. Precios sumamente económicos.

Relojería, Óptica y Electricidad

DE

TOMÁS TERESA GARCÍA

(Sucesor de Lucas Bergerón)

Sagasta, 1 y Colegio, 11

LOGROÑO

RELOJES de oro, plata, acero y niquel. Representación única para la venta del reloj Waltham. RELOJES DE OCHO DÍAS DE CUERDA, PARA BOLSILLO. Relojes de sobremesa, de cuadro y de caja. Reguladores y despertadores. Cadenas y cordones de todas clases.

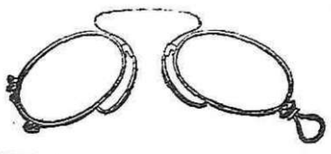

GAFAS Y LENTES de cristal de roca y finglacé, y forniturs y cajas para los mismos. Gemelos para teatro, marina y campaña. Estereóscopos y kaleidóscopos. Microscopios, meridianos y brújulas. Barómetros, termómetros, curvímetros y metros metálicos. Estuches para dibujo.

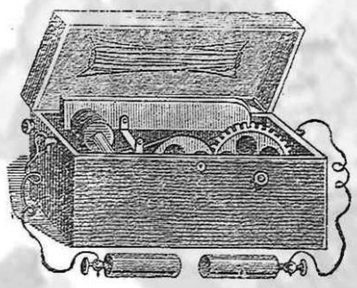

APARATOS ELÉCTRICOS DE TODAS CLASES. Electro-medicinales. Avisadores de incendios. Timbres eléctricos y material para su instalación,

Lámparas eléctricas, clase extra

Piano Se vende uno en buen uso, en el almacén de muebles de Manuela Orcal, frente al Ayuntamiento. 15.—a.

¡REGALO!

En la librería de Leonor Bernedo y compañía, se hace á los compradores, dándoles participación en el billete número

23.307

de la lotería de Navidad.

L' UNION

COMPAÑÍA FRANCESA DE

SEGUROS CONTRA INCENDIOS

FUNDADA EN 1828

Reconocida en España por Real Orden y sometida á su legislación

Estado de su situación en 31 de diciembre de 1898

exclusivamente para el ramo de incendios

Capital.	Pesetas	10.000.000
Reservas	»	11.205.000
Primas en cartera	»	79.650.334
Total de garantías.	Pesetas	100.855.334
Capitales asegurados	»	34.272.202.816

Siniestros pagados hasta 31 diciembre 1898

Pesetas 229.000.000

Esta gran compañía es la que mayor cartera posee de cuantas de su clase operan en España.

Asegura contra el incendio, el rayo y la explosión del vapor, gas, dinamita y demás explosivos, toda clase de propiedades, muebles é inmuebles: garantiza también á los propietarios la pérdida de los alquileres en caso de siniestro.

Los 72 años de antigüedad de esta Compañía, su importantísimo capital y la enorme suma que lleva pagada por siniestros la recomiendan con preferencia al favor del público.

Sub-Director de la provincia de Logroño, D. ROBUSTIANO PAUSA, Mercado, número 130.

✝

EL SEÑOR

DON MANUEL RODRÍGUEZ MARTÍNEZ

Comandante de la Guardia Civil del puesto de Alesanco

FALLECIÓ EL DÍA 2 DEL CORRIENTE

HABIENDO RECIBIDO LOS SANTOS SACRAMENTOS

R. I. P.

Su desconsolada esposa doña Felicia Fernández, hija doña Margarita Rodríguez, hermanos, hermanos políticos, sobrinos y demás parientes;

Ruegan á sus amigos se sirvan encomendarlo á Dios en sus oraciones, por lo que les quedarán eternamente agradecidos.

Alesanco, 3 de noviembre de 1899.

Herrero y Riva, Banqueros

Compra de oro.—Giro de letras sobre España-Ultramar y Extranjero.—Compra y venta de valores cotizantes en Bolsa.

Coches en venta ó á cambio

Pago al contado ó á plazos

Los hay muchos y buenos en los almacenes de la Compañía LA ACTIVIDAD. Pe lejería, 78, Pamplona. Dirigirse al Director de la misma. 12—a.

OSTRAS En el Círculo Logroñés, se reciben frescas todos los días pares.

MAZAPANES DE SOTO

LA CAMERANA

CASA FUNDADA EN 1891

PREMIADA EN LA EXPOSICIÓN REGIONAL DE LOGROÑO DE 1897

La «Camerana» es la primera en esta capital, en la elaboración de los exquisitos mazapanes de Soto, que continúa haciendo la señora viuda de don Marcos Laeruz, en su antiguo establecimiento hoy de su sucesor, Santiago Andrés, Portales, 22.

Chocolate-Tejada

(Casa fundada en 1866)

Muro de los Reyes, núm. 10, 2.°

Magnífico perro danés Se vende en muy buenas condiciones. En esta imprenta informarán.

Pérdida, extravío ó robo

Del pueblo de Azaceta (Alava), término de Gudina, desaparecieron el 5 de octubre pasado, cinco yeguas y una mula con las señas siguientes: Una yegua de ocho años, sobre seis cuartas y media, color negro, froulina. Otra cerrada, color negro, una estrella pequeña en la frente, sobre seis cuartas y media. Otra de cuatro años, color negro, una estrella pequeña y una pata blanca. Otra de cuatro años, color ceniciento, seis cuartas. Otra de cuatro años, color castaño claro, seis cuartas. Una mula de dos años, seis cuartas, color bayo, con una barra negra por todo el biscadón, con un bulto en la paletilla derecha. Pueden entregarlas á don Pedro Martínez, en Azaceta (Alava).

Primera casa en Logroño

en imágenes religiosas

de madera tallada, cartón-piedras y otras materias

Librería de EL RIOJANO

Dependiente de farmacia en excelentes condiciones, desea colocarse uno, soltero: no estudia. Dirigirse á Gregorio Gil, calle de San Agustín, 31. Logroño.

Caldera de vapor Hay de venta y funcionando una como nueva, de dos hervidores y de 10 á 12 caballos de fuerza. Para tratar dirigirse á la Administración de este periódico, donde darán detalles.

Gran Hotel y Restaurant

PARIS

DE JOSÉ ZAPATERO MARÍN

Calle de la Estación, 4, Logroño

Edificio recientemente construído exprofeso para fonda, situado en el centro de la ciudad, próximo á la estación del ferrocarril, administración de coches; teatro y comercios.

Todas las habitaciones son exteriores y con vistas al Espolón.

Grandes y magníficas habitaciones de comunicación, amuebladas para familias.

Alumbrado eléctrico en toda la casa.

Cuatro espaciosos comedores. Servicio de comidas á todas horas. Cubiertos desde dos pesetas en adelante. Se sirve á la carta. Precios módicos.

En la planta baja se sirven cervezas de las más acreditadas marcas, pasteles y licores de todas clases.—On parle français.

Se reciben encargos para dentro y fuera del establecimiento. Se admiten abonos diario, semanal ó mensual.

Almacén cerrado Se desea tomar en arriendo un local, bastante capaz. No importa que esté situado en calle secundaria. Pasar aviso á «La Gran Bretaña,» plaza del Mercado, 25.

Casa en venta Se halla en venta la de la calle del Laurel, núm. 4. Para tratar con Pío Echaure, almacén de muebles, calle Mayor, 119.

Gran sastrería de Pedro Alonso

Calle del Mercado. 29

Confección de trajes en 24 horas por 50 reales.

Cochera Se arrienda una en buenas condiciones. En el estanco de San Agustín, darán razón.

Venta de ganado lanar

El que desee comprar 130 primales de buen lazo, puede pasar á verlos en Murillo de río Leza y tratar con su dueño Juan Pastor.

Mazapanes de Soto

DE R. QUEMADA

antiguo y único fabricante en esta capital

Desde hoy se expenderán, como en años anteriores, en la confitería de Mariano Lucia, Portales, 78.

ATENCIÓN

Á

SOLER Y DELFIN

Grandes novedades en géneros de invierno.—Casa especial para capas desde 15 pesetas en adelante.—8, COMPAÑÍA, 8.

Tijeras para podar

Marca RIOJA legítima

en el comercio de ferretería, tejidos metálicos, cristal, azulejos, esteras, inodoros y otros muchos artículos, de

Pío Amelivia

Compañía, 10.—Logroño

COMPAÑIA HAMBURGUESA

Sud-americana

BUENA OCASIÓN

El día 18 noviembre, saldrá de Bilbao en viaje directo para Montevideo y Buenos Aires, el vapor

TIJUCA

Para carga, fletes y pasajes, dirigirse en Bilbao, E. Couto y Compañía; en Logroño, á Ubaldo González Díaz, muro de las Escuelas, letra B, 3.°

ALMACENES

de CARBON de PIEDRA y COK

DE

Ezequiel Lorza y Farias

Rodríguez Paterna, núm. 22, y Baños, 4

Logroño

Carbón grueso, galleta, menudo para fraguas y el superior. Venta al por mayor y menor.

PRECIOS SIN COMPETENCIA

Traspaso Por tener que ausentarse la dueña, se traspasa la acreditada tienda de ropas hechas y quincalla, situada en Portalillos, 12. Darán razón en la misma.

Zapateros En la zapatería de Simeón Pérez, se necesitan oficiales de caballero. Se les garantiza trabajo todo el año.

Caloríferos

braseros, calentadores y estufas, se han recibido en gran surtido en los almacenes

DE PAQUETERÍA Y MERCERÍA DE

ROMÁN MAGUREGUI

NODRIZAS

Se desea una, con leche fresca, para criar en casa de los padres, se prefiere viuda. Dirigirse á las bodegas Franco-Españolas.

Se necesita una nodriza. Darán razón en la calle de Soria, 13, 2.°, derecha.

Hay una con leche fresca que desea criar en su casa en Entrena. Informará Nicasia Padilla, en dicho pueblo.

Hay una primeriza, de 24 años y leche de seis meses, que desea criar en casa de los padres. Informarán, Portalillos, 12, tienda.

Hay una primeriza, con leche de cinco meses y de 20 años de edad, que desea criar en casa de los padres de la criatura. Informarán en Cuatro Cantones, 13, primero.

Regente de farmacia Se necesita uno para la de la señora viuda de Gil, en Nágera.

Guillermo Terry y C.ª

COMERCIANTES IMPORTADORES

ALMACENISTAS DE VÍVERES

Cuba, 63, esquina á Teniente Rey

CORREO, Apartado 47.

CABLE, Terry.

HABANA

Reciben consignaciones de conservas vegetales, cobrando los gastos justos. Comisión y garantía 2 y medio por 100.

Hacen adelantos del valor aproximado de las remesas al recibo de documentos y ofrecen verificar ventas rápidas á los precios más altos del mercado.

COLEGIO DE NIÑAS

DE LAS

Señoritas Martínez Zaporta

calle del Mercado, n.° 33

Segundo piso de la zapatería de D. Simeón Pére

LOGROÑO

Aguas de Alzola Se venden en la papelería de Zabala, á 1'25 pesetas la botella de litro y á una peseta devolviendo el casco. a

Biblioteca de los ferrocarriles

Guías de viajeros, Anuarios y Bases de percepción, Tarifas de transportes de grande y pequeña velocidad. Hállanse de venta en la papelería de Zabala, frente al Seminario. a

Comadrona Doña Catalina Paulín, ofrece sus servicios tanto en su casa como á domicilio. A las pobres gratis. Consulta de 10 á 12 y de 3 á 5 de la tarde. Calle de San Bartolomé, 4, principal. 12.—a

Se vende

Bicicleta de ocasión, sistema moderno, en excelente estado de conservación, completamente equipada y con piezas de repuesto. Puede verse en la imprenta de LA RIOJA.

Á LOS LABRADORES

Si queréis obtener buenas y abundantes cosechas,

usad los ABONOS DE "LA VERDAD,,

fábrica instalada en la calle de Burgos (ANTIGUO ALMACEN DE CASTILLA).

ABONOS COMPLETOS para toda clase de plantas; confiad en los productos que elabora esta casa, pues tiene el propósito de captarse las simpatías y confianza de los consumidores, debido á la bondad de sus géneros.—DIRECCION: CALLE DE BURGOS.—LOGROÑO.

Se venden tinas, bombas, básculas filtros y pipas

á precios muy reducidos

DIRIGIRSE Á SABOURIU.—HARO

Catarros, tos pertinaz, bronquitis

PLEURESIA

tisis pulmonar, tuberculosis

En los hospitales de Francia se han obtenido los más brillantes resultados

EMPLEANDO LAS

CAPSULAS SERAFON

DE GUAYACOL Y IODOFORMO

Y LAS

Cápsulas Serafon de Guayacol, Iodoformo y Eucaliptol

(c) Ministerio de Cultura 2005

Abonos minerales. EL PROGRESO AGRICULTURAL.

Dirección: Muro de las Escuelas, 13 al lado del Teatro de esta capital

Primera casa para la venta de Camas inglesas y del país, Jergones de muelles, Colchones de lana de 1.ª, Sábanas de un ancho, Mantas superiores de Mallorca, Cunas. Sillas.
VENTAS AL CONTADO Y A PLAZOS
Desde una peseta semanal sin fiador muchas veces

LA GRAN BRETAÑA

ALMACÉN DE CAMAS Y MUEBLES DE TODAS CLASES
PLAZA DEL MERCADO, NÚMERO 25

Perchas, Lavabos, Mesitas de noche, Armarios roperos, Cómodas, Espejos, Mecedoras de Viena, Baules, Maletas, Mesas de camilla, Camas de campaña y otra infinidad de artículos á precios arreglados. Unica casa en Logroño, LA GRAN BRETAÑA, PLAZA DEL MERCADO, NÚMERO 25

SOLUCION BENEDICTO de glicero-fosfato de cal con CREOSOTAL

Preparación la más recional para curar la tuberculosis, bronquitis, catarros crónicos, infecciones gripales, enfermedades consuntivas, inapetencia, debilidad general, postración nerviosa, neurastenia, impotencia, enfermedades mentales, caries, raquitismo, escrofulismo, etc. FRASCO, 2'50 ptas. *Depósito: Farmacia del Dr. Benedictino, S. Bernardo, 41. Madrid.*—En Logroño, Farmacias de Martínez Iñiguez y D. Patricio Gómez

INSTITUCION LOGROÑESA

DIRECTOR PROPIETARIO DON JOAQUIN MAYORAL

MERCADO, 4.—TELÉFONO 66.—LOGROÑO

Sección de Hidroterapia

	Ptas. Cts.
Baños higiénicos de agua común	1
Id. id. con servicio de ropa de hilo	1'25
Id. id. id. id. turca, 1.ª	1'50
Id. con adicción de salvadillo	1'25
Id. id. de almidón	1'50
Id. id. de agua aromatizada	2
Id. con sales marinas del Cantábrico	2
Id. id. con algas marinas del Mediterráneo	2'50

Baños medicamentosos

Alcalino, astringente, antiséptico, antiespasmódico, emoliente, gelatinoso, sulfuroso, sulfhídrico	3
Yodurado, arsenical, mercurial	3'50
Psoriaco	4

Baños minero-medicinales artificiales

Bicarbonatadas, sódicas ó cálcicas

Alhama de Aragón, Cardo, Urberuaga de Alzola, Valls, Vichy fráncés y Vichy catalán	3
Arnedillo, Betelu, Caldetas, Caldas de Montbuy, Carlsbald, Fitero, Fortuna, Laganiga, y Trillo	3

Sulfurosas, sódicas ó cálcicas

Archena, Cauterents, Bagneres de Luchon, Fuente podrida, Ledesma y La Puda	3'25

Sulfhídricas

Carratraca, Cucho, Liérganes, Santa Agueda, Ormaiztegui, Alceda, Elorrio y Alboetea	3

Ferruginosas

Fuensanta, Lanjaron, Marmolejo Spa y Villavieja	3'25

Hidrotermoterapia

Baño de vapor, estufa húmeda	2
Aromatización del vapor (brea, eucaliptus, trementina y cuantas clases se prescriban)	0'50
Adición de cama	0'50
Estufa seca, baño turco	3
Adición de ducha	0'50
Baño de arena caliente	5
Envolturas hidroterapéuticas ó semienvolturas	1'50

Aplicaciones hidroterápicas

por percursión, duchas, irrigaciones y afusiones

Duchas generales ó locales de agua común, diferente fuerza de percusión circular, perineal, vaginal, de manga, dorsal, vertical, de piés, de asiento, de cascada, de columna, etc., etc.

Fría	1'50
Caliente	2
Escocesa	2'25
Fricciones con el guante frotador y servicio de bañero	0'25
Irrigaciones especiales con agua esterilizada	1'50
Afusiones en forma de cascada ó chorro	1'50

Nota.—Abonos especiales de cincuenta y cien duchas para dos ó más indivíduos de una misma familia, cincuenta por ciento de rebaja.

Sección Masoterapia y Kinesiterapia

Aplicaciones generales ó parciales, masaje manual y con aparatos, de los ojos, del tímpano, laringe, faringe y naríz, masaje ginecológico, masajes musculares y articulares, profundo, periférico, tónico, escitador, según las prescripciones, excelentes resultados en la obesidad, neurastenia, parálisis, contracturas, retracciones, estreñimiento habitual, dispepsias, dilataciones de estómago, dolores reumáticos, gotosos, medulares, atrofias, fracturas edemas, varices úlceras varicosas, tortícolis, anquilosis, etc., etc. Precios según los casos.

Masajes con vapor simple ó medicamento.

Sección de Electroterapia

Galvanización, faradisazión (corrientes combinadas) corrientes automáticamente interrumpidas, corrientes-magneto-parádicas, franklinización (duchas combinadas) previa prescripción facultativa. Precios convencionales.

Baños á domicilio

Con bañera y á la temperatura que se desee, de día	2'50
De noche	5

Sección de Radioscopia y Radiografía

Precios según los casos

A. Salvati Costanzi

MILAGROSA INYECCION

Ó CONFITES ANTIVENÉREOS Y ROOB ANTISIFILÍTICOS Costanzi

No pocos envidiosos sufren atrozmente por el favor cada día más creciente que merecen del público de todas las naciones los Remedios COSTANZI, que han curado miles de enfermos de VENÉREO Y SÍFILIS aun siendo sus males crónicos de más de 20 años.

Dichos medicamentos son de efecto tan maravilloso para los *estreñimientos uretrales*, que en 20 ó 30 días están totalmente curados, evitando además las peligrosísimas *candelillas*. En 2 ó 3 días será radicalmente curada la *purgación* reciente y en 5 ó 6 días la *cronica*. Inmejorable para las *úlceras* y *flujo blanco* de las *mujeres*, *arenillas* y *catarros* de la *vejiga*, *escozores uretrales*, *cálculos*, *retenciones de orina* y *demás infecciones genito urinarias* y especialmente la *sífilis* aunque sea hereditaria. Para la curación de la *sífilis*, el Roob ha dado pruebas patentes de una superioridad incontestable sobre todos los depurativos antisifilíticos hasta ahora conocidos, porque es el único que no contiene *Ioduro de Potasio* ni *sustancia Mercurial* alguna. Por el contrario, la misión del Roob estriba precisamente en contrarrestar los efectos de tales sustancias, tan desastrosos para la salud, ya que como es sabido son causa de impotencia viril, de la caída del cabello, caída de los dientes, etc. El Roob tiene además la ventaja de poderse usar con provecho en cualquier mes del año. A los incrédulos se les admite el pago una vez curados, previo el trato especial y exclusivo con el inventor. *Calle Diputacion, 435, Barcelona.* Precio de la *Inyeccion Costanzi*, pesetas 4. Precio de los Confites antivenéreos para quienes no quieran usar inyecciones, pesetas 5. Roob antisifilítico, el Frasco, pesetas 4. Para provincias añadir pesetas 0'50. Dichos medicamentos están de venta en todas las buenas Farmacias. En Logroño, don Patricio Gómez, San Blas, 9.

Tónico-genitales del Dr. Moral

Célebres píldoras para la completa y segura curación de la **Impotencia** debilidad, espermatorrea y esterilidad: cuentan 30 años de éxito y son el asombro de los enfermos que las emplean. Principales boticas, á 30 reales caja, y se remiten ptr correo á todas partes Dr. MORALES. Carretas. 19, Madrid.—En Logreño, Farmacia de G. PIQUER.

MANUEL ANTOÑANA

GRABADOR

SASTRERÍA
DE CARLOS CENZANO
LOGROÑO

Sellos de caoutchoue de todas clases, y sellos de metal para tinta y lacre. Se marca toda clase de metal, chapas de hierro y metales esmaltados.

VINO NOURRY

A la vez
Depurativo y Fortificante.

Por su sabor agradable y su eficacia en los casos de
DEBILIDAD
ANEMIA
LINFATISMO y
ENFERMEDADES del **PECHO**
Sustituye con ventaja á las **Emulsiones** y al **Aceite de Higado de Bacalao.**

CLIN Y COMAR — PARIS
EN TODAS LAS FARMACIAS

603

PRIMER PREMIO

Laureada con el Primer y único Premio concedido

en el Concurso de Emulsiones de Aceite de hígado de bacalao convocado por el Colegio de Farmacéuticos de Barcelona. Recomendada con encomio por la Academia y Laboratorio de Ciencias Médicas de Cataluña. Es mucho más agradable, más nutritiva y más rica en cantidad de aceite que la Emulsión Scott. Es de sabor tan agradable que los niños la toman con delicia. Es más rápida en sus efectos nutritivos, y extraordinariamente más reconstituyente que el mejor aceite de hígado de bacalao. Es de admirable y especial eficacia para dar fuerzas y robusto desarrollo á los niños débiles y enfermizos ó que no crecen bastantemente fuertes, á los anémicos y demacrados, á los linfáticos y predispuestos al escrofulismo, y á los que por poca nutrición de los huesos presentan síntomas de raquitismo ó son muy tardíos en andar.

EMULSION FORCADA

UNICO — DOCTOR FORCADA 1896 — CONCEDIDO

SE VENDE EN LAS PRINCIPALES FARMACIAS

A LOS ESTANQUEROS

Libros p.ª sara de tabacos
Con arreglo al último modelo.
Se venden en esta Imprenta.

Establecimiento de arboricultura y floricultura de JUAN HERCE, Albelda

que lleva 40 años de práctica y ha obtenido siete premios en las exposiciones de Barcelona y Logroño. Ofrece toda clase de árboles frutales y de adorno á precios muy económicos francos de porte y embalaje en la estación de Logroño Pídanse catálogos á Juan Herce, Albelda, y á la Administración de LA RIOJA.

Petróleo Gal para el pelo

Loción antiséptica, aromática y desinfectante, sin igual para evitar la caída del pelo y estimular su crecimiento. El Petróleo GAL, cura el eczema, destruye la caspa, limpia la cabeza, calma el escozor, evita las canas y regenera, fortalece y perfuma el cabello. Como garantía de la bondad del producto, cada frasco va acompañado de una certificación del Laboratorio Municipal de Madrid, haciendo constar que el Petróleo GAL no es inflamable ni puede irritar la piel. El éxito del petróleo GAL ha dado lugar á la aparición de otros líquidos con el nombre de Petróleo unido al de cualquier doctor imaginario, contra los cuales ponemos en guardia al público. El Petróleo Gal cuya base es el Petróleo natural más puro, se distingue fácilmente de las imitaciones porque éstas presentan una superficie turbia y repugnante, mientras que en el Petroleo GAL la superficie vertedosa es limpia y trasparente.

FRASCO GRANDE 5 PESETAS
ID. PEQUEÑO, 3 ID.
De venta en las principales perfumerías, farmacias y droguerías.
DEPÓSITO GENERAL: ECHEANDÍA, ARENAL, 2 MADRID

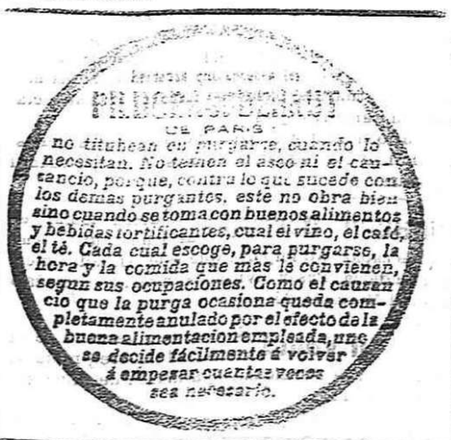

Línea de vapores Serra y La Flecha

Salidas semanales de vapores-correos entre Santander y la isla de Cuba

Salen de Santander todos los miércoles para Habana, Matanzas, Santiago de Cuba, Cienfuegos, Cárdenas, Sagua la Grande, Guantánamo: Trinidad de Cuba, Manzanillo, Gibara, Nuevitas y Caibarién, admitiendo carga y pasajeros. Los vapores nombrados á continuación ú otros serán despachados como siguen:

LÍNEA DE PUERTO RICO

El 8 noviembre saldrá de este puerto el magnífico vapor **Paulina** capitán D. Domingo Cirarda, admitiendo carga y pasajeros sin trasbordo para SAN JUAN y otros puertos de la Isla.

ADVERTENCIA.—Los señores cargadores pueden dirigir su mercancía al cuidado de la Agencia para el embarque, debiendo situarla en Santander el día anterior al señalado para la salida de cada buque.

Con cada remesa deberá acompañar nota del NÚMERO DE BULTOS, SUS MARCAS, NUMERACIÓN, PESO BRUTO Y NETO, VALOR, DESTINO Y CONSIGNACIÓN; indicando si ha de asegurarse de RIESGO MARÍTIMO el cual puede hacer esta Agencia con la MAYOR ECONOMÍA.

Para solicitar cabida y demás informes, dirigirse á su consignatario D. FRANCISCO SALAZAR, Muelle, 18. Teléfono, número 37.—Santander.

Fundición de hierro y talleres de construcción de máquinas

de SALUSTIANO MARRODAN

Especialidad en prensas para uva y oliva, sistema

VICTORIA

de mi invención, Rulos todo hierro para moler oliva, Desgranadoras de maíz. Amasadoras mecánicas. Sobaderas para el pan. Norias y bombas para elevar agua. Rails, vagonetas, cabrestantes, malacates, etcétera, etc.

GRAN FÁBRICA DE **CAMAS** y jergones de muelles

MOVIDA A VAPOR

Inmenso surtido en jergones y camas de hiero, sólidas, elegantes y á los precios más baratos que se conocen. Caloríferos y accesorios para los mismos. Cocinas económicas, etc., etc.

Arados para la agricultura: Vitis, La Vid, Jaén, etc. y toda clase de piezas sueltas para los mismos.

Calle de las Delicias, esquina á la del General Vara de Rey

Nuevo Hotel Central

Puerta del Sol, Correo, 2, Madrid

Su dueño, Antonio López, fundador que fué del HOTEL DE RUSIA, ofrece su nuevo establecimiento á los señores viajeros que quieran honrarle con su presencia.

Imprenta de LA RIOJA

(c) Ministerio de Cultura 2005