

# LAS CIRCUNSTANCIAS

**Redacción y Administración:**  
Arrabal bajo de Jesús, núm. 22  
ESQUELAS, ANUNCIOS, REMITIDOS, ETC.  
a precios de tarifa

**Precios de suscripción:**  
Reus. . . . . 2.— pts.  
Fuera, trimestre. . . . . 6'50  
Extranjero, trimestre. . . . . 9'00  
NÚMERO SUELTO, DIEZ CÉNTIMOS

**Franqueo concertado**

Año LV - Núm. 289

DE AVISOS Y NOTICIAS

Reus, Sábado 15 de Diciembre de 1928

## Temas ferroviarios

### An servicio impropio de nuestros días

Empieza a ser una obsesión para las compañías de ferrocarriles del reino, la competencia de que están siendo objeto por parte de vehículos de tracción a motor. Este número crecidísimo de vehículos que nace de un modo tan brioso como arrollador de las primitivas locomociones, ha dado lugar a que compañías que representan más de mil millones de pesetas hagan llegar hasta los poderes públicos sus clamores, sus quejas, en defensa de sus cuantiosos intereses creados, a los que amenaza cercana crisis.

El Estado—dicen—debe de proteger estas vastas propiedades contra la invasión microviciosa de estos funestos vehículos de motor.

¿Cuál es la causa de tanta implantación de automóviles, y del detrimento que experimentan gran parte de los intereses ferroviarios?

La causa deriva de las mismas compañías, de su incuria. Las leyes y reglamentos que rigen en ciertos órdenes del servicio en nuestros días, es algo absurdo, que no hay razón ni motivo de que subsista. Reglamentos, leyes y todo cuanto regula el tráfico ferroviario, son los mismos de cuando sesenta años atrás fué implantado el primer ferrocarril en España, cuando el desenvolvimiento ferroviario nacía a la vida, el tráfico era restringido y el movimiento casi nulo.

No es apropiado a nuestra época el servicio ferroviario que se presta, especialmente en lo que se refiere al tráfico de viajeros, cuando se viaja hoy por cualquier motivo, y menos cuando el turismo nacional y extranjero adquiere tan vital desarrollo y tan gran incremento. No es esta la manera más apropiada para fomentar el turismo extranjero que se enseña de España; de estrechar los lazos de amistad entre los pueblos, y de facilitar rápidas comunicaciones, de acuerdo con las exigencias de los tiempos modernos.

Pero aún así, se viaja. Es indudable. Las estadísticas de ingresos de las compañías nos lo demuestran de una manera indudable. Se viaja, no sólo por ferrocarril, sino también por carretera, como he dicho; se desvía un contingente grande de viajeros, acaso un número incalculable. Es el refrán que dice: que cuando sobra, hay para todos.

Uno de sus motivos—ya que el caso se aviene a ello—vamos a exponerlo.

¿Qué mejor ejemplo que el espejo empañado que nos ofrece la Compañía de los Caminos de Hierro del Norte en su línea de Lérida a Tarragona? ¿Qué razón hay para que en ella se preste un servicio tan detestable e inícuo? Los reglamentos, las costumbres del siglo pasado y que aún perduran.

Pero, como seguirán a éste otros artículos, ya que el problema se presta a largos comentarios, ya hablaremos de ese pésimo servicio de Lérida a Tarragona y de sus grandes defectos e inconvenientes.

ENRIQUE XARUBA.

Reus, 12-28.

## Gran Café - Restaurant de Paris

Cocina selecta

Selectos cubiertos desde a 5 ptas. en el Salón Restaurant.

Cubiertos a 2'50, servidos en el Bar Paris.

Esmerado Servicio a la Carta

Temporada de invierno. - Grandioso surtido de Mariscos recibidos diariamente. Ostras verdes de Marennes extra

Receptor directo de la exquisita Cerveza Alemana LIEBFRAVEN-BIER de Munich. - Bock, 1 peseta. - Vaso especial, 0'60 ptas.

CONCIERTOS

todos los Martes y Viernes a las 10 de la noche por el Sexteto GIRÓ.

## EL BANCO DE REUS

Es digna de loa la Junta del Banco de Reus por el celo desplegado fuera de ella; ya que además de haber hecho operaciones a personas solventes e insolventes remediando así algunos de los disgustos que hubieran podido sobrevenir, no se ha contentado con ello solo, sino que ha procurado acortar las distancias de sus operaciones siguiendo la norma de prestar auxilio al desvalido.

Mucho había ya hecho el citado Banco en tiempos anteriores, pero no había llegado nunca al lugar donde se encuentra hoy, de lo que pueda estar más que orgullosa su Junta, bien especial su Administrador Sr. Laporte que entró al mismo como oficial.

El pueblo de Reus debe estarle sumamente agradecido por sus atenciones y por el relevante nombre que a la ciudad infunde tan noble establecimiento.

Esperaba yo con impaciencia que alguien de más valía se hubiera ocupado de ello, pero viendo que no resultaba como era de esperar, lo verifica este humilde ciudadano.

ANTONIO HUGUET RAGUÉ  
Reus 12 Diciembre 1928.

## SUSCRIPCION

abierta por la «Asociación de Iniciativas» de esta ciudad, para regalar una Bandera al Batallón de Montaña de Reus, cuyos nombres figurarán en un artístico Album que regalarán a dicho Batallón

### ONCENA LISTA

	PTAS.
Suma anterior	1144'75
Casa del Pueblo	15'—
D. Salvador Prius	10'—
D. Luis Campos	25'—
Bar Besora	5'—
D. Francisco Sancho	5'—
D. Ventura Cartañá	2'—
D. José M.ª Mallorquí	3'—
D. José Segarra Mats	2'—
D. José Amorós	2'—
D. Antonio Balart	2'—
A. B. V.	2'—
D. Enrique Alberich	1'—
D. Francisco Aulés	3'—
D. Eudaldo Baisérias	3'—
D. Juan Saludes	1'—
D. Juan Busquets	2'—
D. Pedro Anguera	1'50
D. José Escudé	5'—
D. Antonio Vallés	1'—
D. José Ripoll	2'—

Total pesetas 1237'25

## JOIA

Revista mensual ilustrada  
Literatura - Pintura - Música - Arquitectura - Escultura - Dansa - Art decoratiu - Turisme - Esport - Modes - Cinema.  
Suscripció i venda en els Kioscos:  
Plaça de la Constitució i  
Plaça de Castillejos.

## Las grandes películas que se estrenan hoy

EL ANGEL DE LA CALLE en el Teatro Fortuny : : :

Cuando, en ocasión de la prueba privada, detenidamente se ocuparon los periódicos de Madrid y Barcelona de este film Titán Fox, hicieron especialmente resaltar lo que les había impresionado el valor pictórico de la cinta. Después de admirarla nuevamente, la impresión se confirmó: de nuevo repetirón—como siempre que se han referido a «El angel de la calle»—que es una verdadera maravilla el efecto pictórico logrado con el blanco y con el negro, con el hábil y sutilísimo manejo de los grises. Las escenas del puerto, envueltas en la doble melancolía de la niebla y del «templo lento», tan prodigiosamente utilizado por Borzge, son de las que no ovida un espectador dotado de cierta sensibilidad artística. Aparte de esta impresión de tonalidad, y sin que ello signifique desdén por ninguno de los excelentes elementos que la integran, «El angel de la calle» tiene un máximo valor, al lado de cual todo lo demás palidece. Se refieren, naturalmente, a la figura y a la actuación de Janet Gaynor, la artista del matiz delicado, la estrella de la sensibilidad exquisita. Ella es «El angel de la calle», y su sonrisa de muchacha de arroyo, que es un tiempo niña buena, llena el lienzo de plata con tal encanto, con atractivo tal, «que lo que sucede» es casi lo que menos.

«Lo que sucede» es una historia de amor, sencilla y minuciosamente tramada al modo simple y poético, que es otra de las características del gran Borzge Charles Farrell, ejecuta una excelente labor, verdaderamente digna de elogio, sólo por no quedar oscurecida al lado del trabajo de ella. Janet Gaynor, realiza en esta película, tan portentosa creación que jamás vimos cosa igual, conmoviendo a los espectadores en todo momento.

Janet—mil veces que intentáramos analizar esta cinta tendríamos que repetir su nombre a cada línea—, Janet tiene momentos formidables. Así el de la muerte de su madre, en el que no roza siquiera el peligroso y casi inevitable convencionalismo teatral; así el de la gran escena en que le es preciso fingir intenso gozo ante el amado, mientras a dos pasos de allí la aguarda la más honda sima...

EL PEQUEÑO DESFILE en el Salón Kursaal : : :

Una sugestiva comedia Metro Goldwyn, de fúida acción, rica en detalles cómicos y de aguda observación de la vida de cuartel con sus rivalidades amorosas, anecdóticos lances y corazonadas heroicas cuando se terciá. No falta

en ella la técnica de resultados vistosos e interesantes como tampoco falta la mujer que trae siempre de cabeza con su amor y coquetería, celos o insinuaciones, a militares tan atrevidos como Gregorio y perspicacas y de eterno contraste como el creado por Karl Dane, soberbio en sus tipos, que quedan.

Lo mejor de la película es la parada militar llena de detalles sugestivos y la realización técnica del episodio del globo cautivo al cual un aeroplano rompe el cable, quedando libre con una carga heterogénea en su barquilla y apreciándose el vistoso lanzamiento al espacio de sus ocupantes, colgados de sendos paracaídas.

En ella Karl Dane (Slim) hace una tal creación de su papel cómico, que el espectador, todo y deleitándose admirando esta preciosa cinta Metro Goldwyn, la risa se apodera de él suavemente, con las escenas divertidas en que toma parte aquel conocido actor.

## De Sports

### Futbol

REUS DEPORTIU  
TARRAGONA F. C.

Demá diumenge, dia 16 del corrent, tindrà lloc en el camp del Reus Deportiu el penúltim partit (el Valls com altres vegades s'ha retirat del campionat) del Campionat Provincial, entre els dos esmentats equips.

Difícil es per l'equip del Reus Deportiu el partit de referència, tota vegada que per aspirar al títol de campió és imprescindible surti victoriós del Tarragona per una diferència de quatre gols.

Nosaltres esperem dels simpàtics equipers del Reus Deportiu, que fent-se càrrec de l'importància de dit partit, farán els impossibles per posar a l'altura que es mereix l'entitat que representen al ensem el del nostre estimat i benvolgut pobl.

## Las Glorias de Reus

CONFITERIA y PASTELERIA  
— DE —  
FRANCISCO GENÉ

### Festividad de Navidad y Año Nuevo

Gran surtido de turrónes y mazapanes de todas clases.—Especialidad en los turrónes de crema y mazapanes de yema.—Barquillos y demás dulces propios para la diada.  
Cocas de pasta doblada variadas con huevo y empanadas.

SE RECIBEN ENCARGOS  
Arrabal alto Jesús, 32. - REUS



Selecciones **GRAN LUXOR VERDAGUER** presenta el estreno de la producción (fuera de programa) de la famosa marca «First National» temporada 1928-29

# Los Húsares de la Reina

Genial creación de los célebres artistas **BILLIE DOVE, LLOID HUGUES** y **LILYAN TASHMAN**. - **Vea usted esta película y sabrá el exacto sentido de las palabras AMOR - EMOCIÓN - VENTURA.** - La película que hace más de 10 meses que se está proyectando en **NUEVA YORK** con éxito nunca visto.

## CINE KURSAAL

Grandioso programa de cine para hoy sábado a las 10 de la noche  
Usted conoce «El Gran Desfile». Ahora está usted obligado a ver a **SLIM** (Karl Dane), héroe de «El Gran Desfile» en

### El Pequeño Desfile

Completará el programa: **RADIANTE JUVENTUD**, film deportivo con un reparto de veinte estrellas.—**REVISTA PARAMOUNT**.—**PARA EL CASADO LA CASA** (cómica).

— Nota: Para la sesión de mañana tarde, si le interesa vea la cartelera del Kursaal

## CENTRE de LECTURA

### SECCIÓ D'ARTS I OFICIS

La Junta d'aquesta Secció té el propòsit de donar a conèixer tota la vida industrial de la nostra ciutat a quin fi es proposa celebrar una tanda d'exposicions. La primera de les quals està senyalada pel diumenge dia 17 de febrer proper i agafarà precisament el ram de ciment, alfareria i similars.

Tots els industrials de la localitat que desitgin concorre-hi poden passar per Majordomia, ont els seran facilitats els dades necessaris.

Al objecte de concretar amb temps, el lloc que deu reservar-se a cada un dels opositors, es prega als senyors que desitjin figurar-hi donguin l'avís corresponent abans del dia 30 del corrent mes.

Reus 12 de Desembre de 1928.—El President Seccional, Joan Rabat.

### Sección Oficial

#### UNIÓN PATRIÓTICA DE REUS

El cumplimiento de lo dispuesto por la Superioridad, se pone en conocimiento de todos los afiliados que el domingo día 16 del corriente, en el local social, de 9 a 12 de la mañana y de 3 a 6 de la tarde se procederá a la elección de Jefe local y vocales de la junta asesora.

Reus 13 de Diciembre de 1928 — El Secretario del Comité, Jaime Cardoner Nugué.

## Información local y general

— Ha fijado su residencia en esta su ciudad natal, de la que estaba alejado hacía largos años, nuestro distinguido amigo el maestro de música don **Francisco Salvat**, muy conocido y apreciado por sus relevantes dotes musicales, pues, además de su antigua y meritoria labor realizada en Reus, ha sido profesor de la Beneficencia provincial de Tarragona y director de las Bandas Municipales de Alcira, Carcagente y Alberique.

Sea bienvenido, y que su nueva estancia entre nosotros le pruebe mucho, desamos sinceramente.

#### MOSTINA

Bebida agradable e higiénica.

#### INSTITUTO PEDRO MATA

En virtud del sorteo público verificado el día de hoy para la amortización de cien Obligaciones de la segunda emisión de esta Sociedad, serán amortizadas las señaladas con los números 21, 22, 23, 24, 25, 26, 27, 28, 29, 30, 41, 42, 43, 44, 45, 46, 47, 48, 49, 50, 61, 62, 63, 64, 65, 66, 67, 68, 69, 70, 81, 82, 83, 84, 85, 86, 87, 88, 89, 90, 131, 132, 133, 134, 135, 136, 137, 138, 139, 140, 161, 162, 163, 164, 165, 166, 167, 168, 169, 170, 201, 202, 203, 204, 205, 206, 207, 208, 209, 210, 231, 232, 233, 234, 235, 236, 237, 238, 239, 240, 251, 252, 253, 254, 255, 256, 257, 258, 259, 260, 311, 312, 313, 314, 315, 316, 317, 318, 319 y 320.

Sus poseedores podrán hacer efectivas en la Caja del Banco de Reus de Descuentos y Préstamos, desde el día 15 al 30 del presente mes, de 9 a 12, quinientas pesetas por cada una de ellas, que deberán conservar adheridos los cupones números 46 y siguientes.

También, por el citado Banco y durante los mismos días, se pagarán los intereses semestrales, contra cupones números 45, de la segunda emisión; 31, de la tercera, y 20, de la cuarta.

Reus 13 de Diciembre de 1928.—El Administrador, **N. Gausset**.

#### ¿QUE ES

### SIMONIZ?

el único producto que dejará su coche como nuevo.

Próbadlo y lo adoptaréis

Para informes: **J. VENTOSA**  
Arrabal bajo Jesús, 37 (Taller de pintura)

— En las oposiciones celebradas anteayer en Tarragona para proveer la plaza de director del Dispensario antituberculoso provincial instalado en esta ciudad, se presentó únicamente como opositor, el joven médico reusense don **Jaime Sabaté Valls**, siendo aprobado, después de las practicas llevadas a cabo ante un tribunal técnico.

Nuestra enhorabuena al Doctor **Sabaté**.

— Autorizado debidamente por el jefe del Gobierno la Prensa afirma que es infundado el rumor de un supuesto aplazamiento de las fechas de las Exposiciones de Sevilla y Barcelona.

— Es segurísimo que a primeros de Febrero próximo empezará a funcionar el ferrocarril de viajeros entre Barcelona y Sevilla, pasando por Tortosa y Valencia.

Pero, de confirmarse las noticias que tenemos, en nada beneficiará a Tortosa, puesto que para subir a él habrá que pagar billete desde la estación de partida, esto es, que para ir a Valencia, por ejemplo, será necesario abonar el precio del billete como si se tomara en Barcelona.

#### MOSTINA

En las comidas y a todas horas.

— Para hoy noche está anunciado en el Teatre Bartrina el estreno de «El Hermanito», de Harold Lloyd. En el mismo programa figura la producción dramática de Florence Vidor «Esposas modernas».

En el mismo teatro se anuncia para el miércoles y jueves próximos el gran espectáculo «Chéfalos y sus 16 enanos rusos», procedentes del Teatro Nuevo de Barcelona.

Y el sábado siguiente día 22 debutará la notabilísima compañía de comedias de María Gamez, con el estreno de la obra de gran éxito, de Jacinto Benavente, «Pepa Doncel».

— Unicos receptores de la cerveza alemana son: Cafe París y Bar Mundial

— La Sociedad «La Roca» anuncia para mañana domingo al mediodía, en la Plaza de Cataluña, una audición popular de Sardanias amenizada por la «Cobla Catalunya».

— Durante estos dos últimos días, la guardia civil de esta ciudad ha denunciado 11 carros y 3 camiones por circular por la carretera de Tarragona sin faroles.

### Revista de Crédito

La dirección de esta importante revista económica y de exportación, tan divulgada en nuestros centros comerciales, por su ya larga historia y bien cimentado prestigio, acaba de confiar su representación en esta plaza, a nuestro querido amigo **D. Jaime Vilalta Sans** a quien con tal motivo, muy sinceramente felicitamos. Estamos seguros que tanto la dirección de «Revista de Crédito», como el Sr. Vilalta, hallarán entre nuestros comerciantes y exportadores la más cordial acogida; el solo nombre de Revista de Crédito es ya lo bastante para asegurarle el más lisonjero éxito.

— La Junta Directiva de «Penya Reddis» ha tenido la galantería de invitarnos al banquete con que esta noche, en el «Bó d'Or», homenajeará a su consocio y excelente motorista **Federico Gras**, por los brillantes éxitos que ya conocen nuestros lectores.

Agradecemos la fineza.

— Beber la cerveza alemana es el plato del día.

## Teatro Fortuny

Maravilloso programa de Cine para hoy sábado y mañana domingo :

**ACTUALIDADES GAUMONT** (Revista)

**LAS HAZAÑAS DE UN TÍMIDO** (Comedia)

### El Angel de la calle

Intenso drama de mágica belleza con espléndida fotografía.

**CADA OVEJA CON SU PAREJA** (Cómica)

— Los vecinos de la calle de Estanislao Figueras han denunciado a un marido pródigo en dar palizas a su mujer y que promovía escándalos en dicha calle.

— Anoche la Junta Autónoma de la Mendicidad celebró una función benéfica en el Teatro Fortuny, destinándose sus ingresos a adquirir ropas de invierno para los pobres de Reus.

Los elementos todos que actuaron en dicha función, la Empresa del teatro y las Compañías de alumbrado cedieron sus honorarios y facturas a beneficio de la fiesta.

El coliseo se vió muy concurrido.

#### MOSTINA

Sin alcohol, rico en vitaminas.

— «Los Húsares de la Reina», esta hermosa película que tanto éxito está obteniendo en la Sala Reus, será nuevamente proyectada hoy y mañana en dicho popular Cine.

— Se ha aprobado el acta de recepción y liquidación de las obras de carretera de Flix a Reus, kilómetros 1 y 2, por un presupuesto de contrata de 48 659'90 pesetas.

### Francisco de P. Fortuny Gallí

Médico del Hospital Civil

Notifica su cambio de domicilio  
**CALLE DE VERDAGUER, 8**

Consulta exclusiva para enfermedades internas.

Días laborables (excepto los jueves) de 3 a 5.

— En Amposta y Tortosa activanse las exportaciones de arroz para Hamburgo, Marsella y Argelia en términos que años ha que no se había registrado tanta demanda.

— Por iniciativa de la Cámara de la Propiedad de Tarragona, celebróse una reunión en el Ayuntamiento con objeto de tratar de la posibilidad de suministrar gas a dicha capital la fábrica «Gas Reusense».

#### MOSTINA

Ebida alimento de los niños.

— Anteayer sobrevino un ataque a **Juan Gorrera** en la calle de Castelar. Fué acompañado al Dispensario municipal, donde se le auxilió debidamente.

— Ayer se sacrificaron en el Matajero público 39 carneros, con 1297 kilos; 8 terneras, con 2608 ks.; 1 lechales de ganado cabrío, con 7'5 kilos y 10 cerdos, con 960 ks., y 1 berraco.

— Haciendo maniobras el tren número 557 procedente de Barcelona, en el muelle de pequeña velocidad de M. Z. A., en Tarragona, arrojó el paso a nivel el carro núm. 732 de dicha matrícula y propiedad de don Domingo Bótes, matando a la caballería y destrozando el carro.

— Durante el mes de octubre se han registrado en esta provincia 637 nacimientos y 389 defunciones, resultando una natalidad de 1'96 por cada 1.000 habitantes, y 1'04 de mortalidad.

La población de la provincia es de 355.535 habitantes.

## Banco Urquijo Catalán

AGENCIA DE REUS

Negociamos los cupones

Deudas del Estado  
de vencimiento

1.º ENERO PROXIMO

Operaciones de Bolsa

Descuento de cupones

Depósitos de valores

## Banco Urquijo Catalán

— En Vilafanca (León) por causa de la explosión de seis bombas pirotécnicas se hundió la casa número 2 del llamado Campo de la Gallina. Resultaron heridos los hijos del dueño de la casa, **Pilar**, de 20 años, y **Eduardo**, de 15.

— La Legación de Colombia en París ha comunicado las noticias que acaba de recibir sobre la situación en aquel país.

Entre dichas afirmaciones figura el siguiente cablegrama oficial: «El movimiento subversivo de los huelguistas en las plantaciones de bananas de Santa María ha quedado completamente dominado. En todo el país reina la más absoluta calma».

#### MOSTINA

Zumo de uvas concentrado.

— El parte facultativo de ayer sobre la enfermedad del rey Jorge de Inglaterra dice que ha podido conciliar durante unas horas el sueño y que su estado local es satisfactorio.

La debilidad y la toxemia son consideradas, pero el pulso funciona regularmente y el enfermo no pierde terreno en la ligera mejoría señalada anteayer.

## Joan Marimón Pedret

Metge

Consulta de 11 a 1 i de 3 a 5  
**Plassa de la Constitució, 7, 1.º**





Caja de alquiler

Cajas de alquiler

Los  
**CUPONES**  
de las Deudas del  
Estado, de vencimiento 1.º Enero próximo, se pagan en el  
**Banco de Reus**  
Valores

**BAR MUNDIAL**  
DE J. HUGUET  
Plaza Constitución, Galera 2  
— REUS —

Si usted desea comer mariscos a su gusto, acuda a dicha acreditada casa y satisfará sus deseos.

Se reciben diariamente las clases siguientes:  
Ostras portuguesas Percebes  
Almejas Gambas Camarones  
Caracoles Cangrejos Navajas y Boquerones

Nota.—Especialidad en los moluscos preparados con salsa.

Se sirve el vermouth de gran marca Martini y Rossi al precio corriente de 25 céntimos.

Receptor directo de la cerveza negra Alemana Liebfrauen-Bier-Munich. Bock, 1 peseta. Vaso especial, 60 céntimos.

**La Gaceta Literaria**  
de Madrid. Suscripción y venta en los Kioscos:

Plaza Constitución y Plaza de Castillejos.

Imprenta LAS CIRCUNSTANCIAS

**PHILIPS ARGENTA**

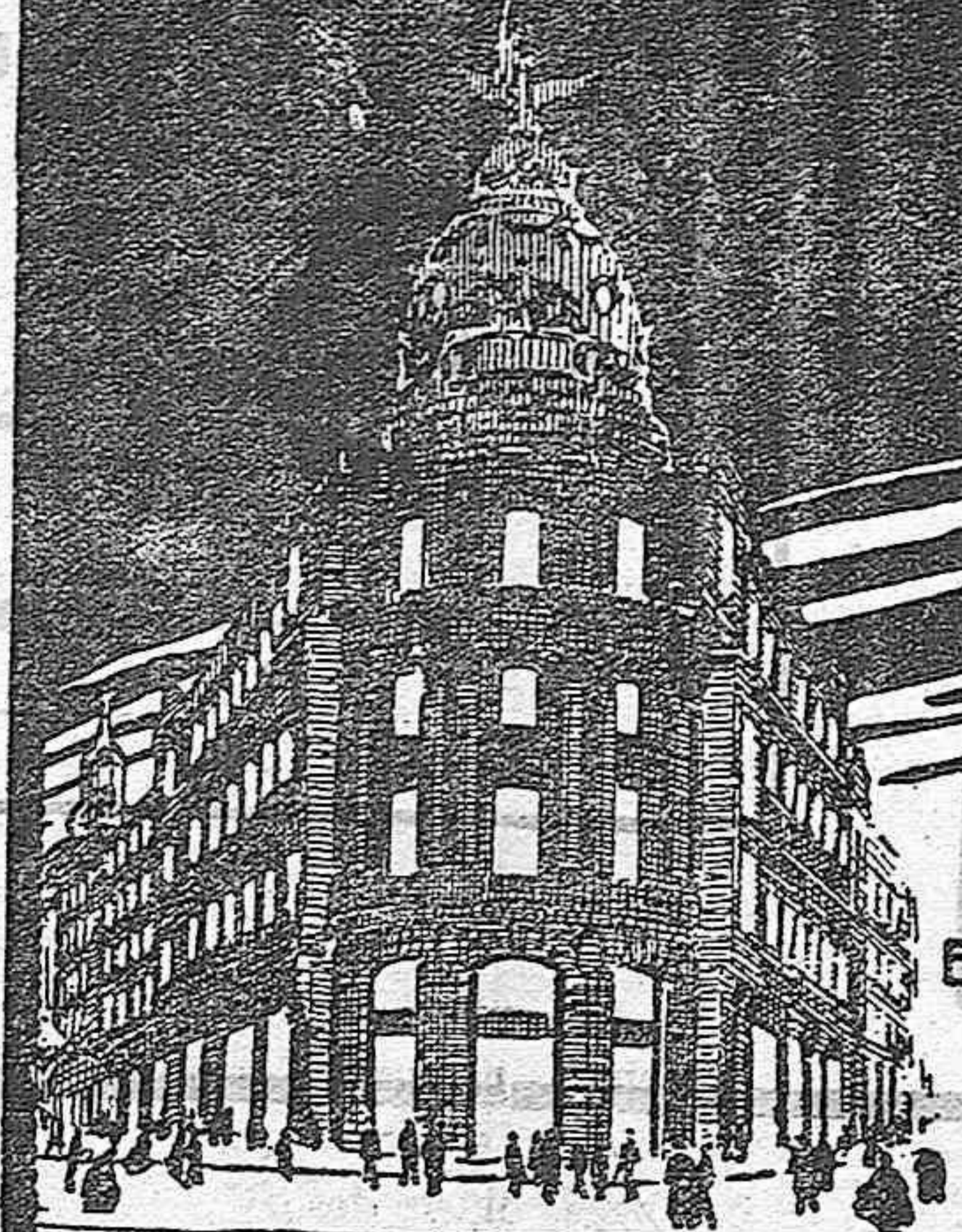

Fijese Ud. en los escaparates que atraen su atención por la blancura y brillantez de su luz.

ES QUE ESTÁN ALUMBRADOS CON NUEVAS LÁMPARAS  
**PHILIPS ARGENTA**  
DE CRISTAL OPALIN

DE VENTA EN TODAS PARTES Y  
**LÁMPARA PHILIPS, (S.A.E.)**  
MADRID: PRADO, 30 BARCELONA: CORCEGA, 222

Gabinete Pedicuro de  
**F. Martí Ribas**  
Practicante Callista  
Masaje y aplicación de sanguijuelas.  
Visita de 10 a 1, de 4 a 8 y a domicilio.  
Creu Vermella, 7, 2.º, 2.ª

**Citroen 5 HP.**  
Torpedo tres asientos en el interior. Máxima comodidad.  
**SE VENDE**  
Referencias: GARAGE FIAT.

**Las mejores calidades**  
camisas  
corbatas  
tirantes  
cinturones  
medias  
gorras  
guarda-polvos  
trajes - moto  
a precios  
que solamente  
puede adquirirlos  
en la  
**SASTRERIA**  
**Non-Plus-Ultra**  
Bajos Hotel Londres  
**REUS**

**Parcelas en venta**  
Apropiadas para el emplazamiento de fábricas, casas, chalets, colonias, etc., al contado, censo o plazos hasta diez años.  
Más de un millón de palmos de terreno situados en la parte alta y más sana de la población, con fachada a la carretera de Alcolea del Pinar, asfaltada y completamente arbolada. Distancia de la población dos minutos. Instalado de agua corriente y electricidad.  
Informarán en REUS: S. Vallverdú, Plaza del Castillo y Antonio Lluaradó, primer puente carretera de Alcolea.  
Informarán en Barcelona: Cortes, 504, pcal.

**Rob-Vida**  
MIRET  
AUMENTA EN ABUNDANCIA LA LECHE A LAS MADRES

Es una horchata fosfatada, de gusto exquisito, compuesta del jugo lechoso de las hierbas lecheras que comen instintivamente las cabras y las vacas a fin de proporcionarse gran cantidad de leche para sus hijos. Si las madres que erian toman este preparado (n.º 2) tendrán leche más que suficiente para criar robustos a sus hijos y ellas encontrarán en él un gran reconfortante. El (n.º 1), que se toma durante el embarazo, calma los vómitos y la albanura, desarrolla el feto y asegura un parto feliz y mucha leche. Recomendado por los médicos en la Casa de Maternidad de Barcelona y por muchas señoras comedroanas.

Autor: Plaza Comercial, 9, Farmacia.—BARCELONA  
DE VENTA EN FARMACIAS

**Señora:** Debido a la tendencia que tiene la Moda actual al cabello semi-largo y muy rizado, haciéndose por lo tanto muy necesaria la **Ondulación permanente**, la Peluquería para Señoras GIMENEZ y TRILLAS pone en su conocimiento haber adquirido un aparato que reúne todas las condiciones que exige la Moda, dejando una **ondulación perfecta** y un rizado magnífico, pudiéndose efectuar en muy poco tiempo, y, por lo tanto, a un **precio reducidísimo**, garantido por 6 meses.  
El único aparato perfecto.—Tinturas Henné desde 12 pts.  
LLOVERA, 35. — REUS

**FARMACIA SERRA**  
del Doctor ORNOSA  
Arrabal Santa Ana, 80  
TELÉFONO N.º 1 REUS

**CAFÉ-RESTAURANT BOLD'OR**  
Calle San Juan, 2 REUS Café del «Teatre Bartrina»  
Salones para Banquetes y Bautizos  
Servicio de Restaurant a todas horas  
Cubiertos a 3, 4, 5, 7.50, 10 y 12.50 pesetas  
**Cubiertos especiales a 5 pesetas**  
Vermouth Cinzano, botellín, 0.40 pts; id. Rossi, 0.35 pts.  
Café y coñac González Bias o Domecq 0.75 pts  
Gran variedad de helados (servicio a domicilio)

**Viuda e Hijos de José Bonet**

Sucursal en REUS: Calle Boule, núm. 8

Hierros, Aceros, Carbones, minerales y Duelas de todas clases para tonelería

Unicos almacenistas de la Provincia que reciben cargamentos de carbón directamente de Inglaterra.

Carbon de Cardiff, Llama de Newcastle, Rhonja especial para fraguas, Antracita cobes, Biqueta «Corona» y nacional, Kok gas para cocinas y Cok metalúrgico para fundición.

NO COMPRAR SIN ANTES CONSULTAR A ESTA CASA

CASA CENTRAL:

Plaza de los Artilleros del Sitio, Tarragona

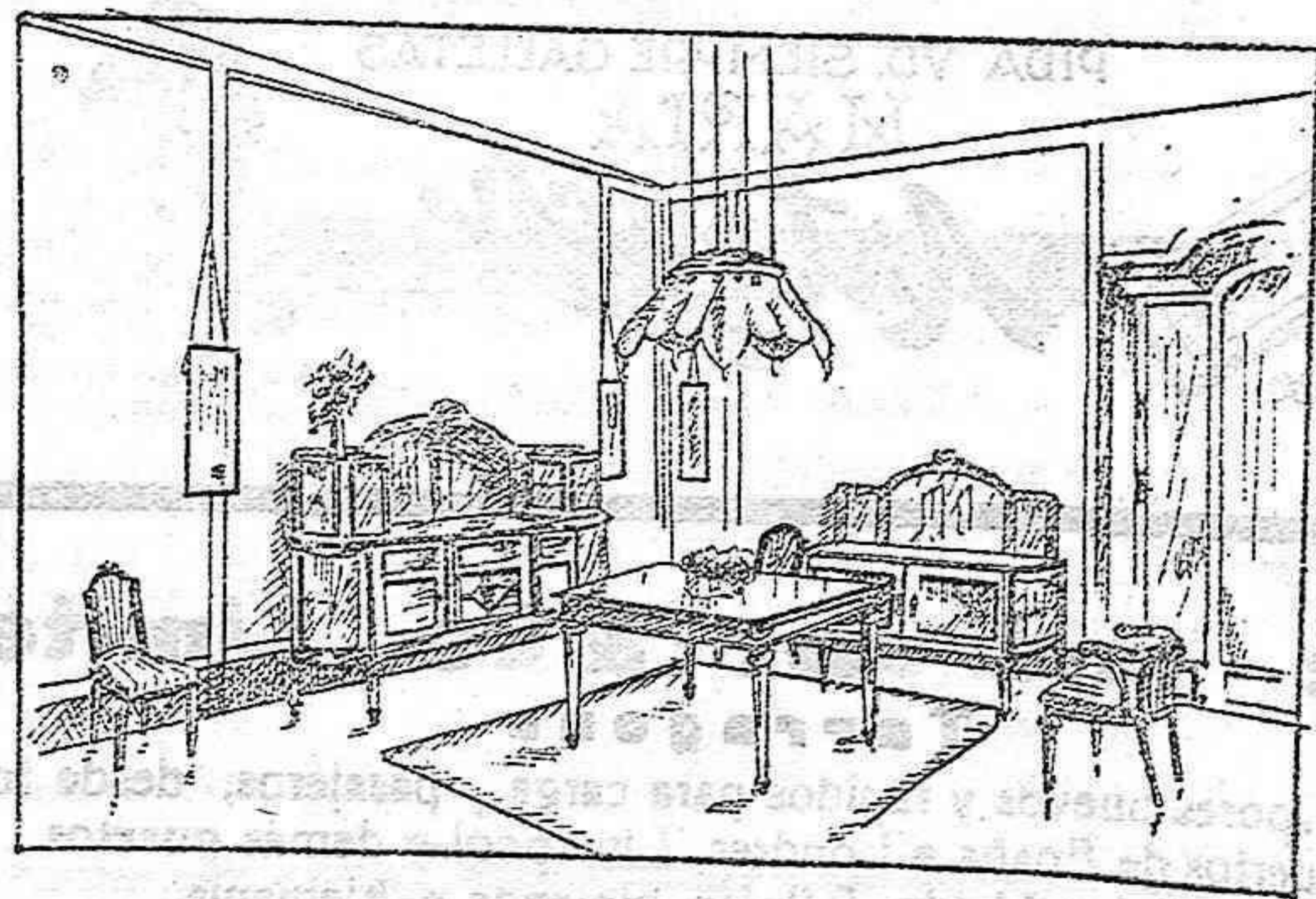

**La perfecta casada**

Cert, senyora, que les perfeccions espirituals estan sobre de tot. Però el govern de la llar, el seu ornament, el seu ordre, són atributs gens negligibles de la perfecta casada.

En aquest aspecte, nosaltres podem ajudar-la i orientar-la. Els MOBLES que li oferim conserven sempre les característiques de solidesa, elegància, distinció, modernitat. Constituiran el millor element per embellir la seva llar.

Visiti'ns. Vegi l'assortit que presentem. Aprofiti, sobretot, l'avantatge dels nostres preus. Són sempre els més reduïts del mercat i rigurosament fixos.

**Compri els mobles en ele**

**Grans Magatzems "EL SOL"**

i sentirà sempre el goig de posseir-los

Raval Santa Ana, 23, 25 i 27. - REUS.

- Dormitoris complets des de Ptes. 400
- Menjadors " " " " 300
- Salonets " " " " 200
- Rebedors " " " " 100



## Servicios del Instituto de Puericultura

### GRATUITOS

Higiene del lactante (vigilancia, pesadas, régimen) **Sábados y Domingos de 10 a 12.**  
 Pediatría (enfermedades de la infancia) **Martes de 11 a 12.**  
 Tocología (reconocimiento e higiene de embarazadas) **Domingos de 12 a 13.**  
 Comedor maternal (embarzadas y lactantes) de 8 a 9 y de 17 a 18.  
 Entrega de biberones de 8 a 9. **Enseñanza y Consejos de maternología.**  
 Asistencia domiciliar de partos. **Inspección Médico-Escolar.**

### RETRIBUIDOS

Higiene del lactante (vigilancia, pesadas, régimen) **Viernes de 12 a 13.**  
 Entrega de biberones de 8 a 9.  
 Lactante. - (Leche pura, yoghurt, kefir y suero lactático).

EL DIRECTOR,  
**Dr. A. FRIAS.**

## Compañía del Gramófono

Sociedad anónima española



Éxito colosal del eminente tenor español

**Miguel Fleta**

en discos marca GRAMÓFONO

de venta **B. PERPINA**

Calle Mayor, 22 y 26.-REUS

Relojes

Gramófonos

Discos

Catálogos gratis

## MARIA ARTIACH...



...PERLA VERDADERA

Entre las perlas que hacen resaltar la hermosura de la mujer, pocas, generalmente, son verdaderas.

¿Cuál es la verdadera, la auténtica Galleta María?

Una galleta María, para ser buena, sólo ha de contener:

mantequilla riquísima

harina de primera calidad

leche pura sin desnatar

azúcar refinado superior

Y su tueste debe ser perfecto

Estos son los componentes de la Galleta María ARTIACH, ricamente tostada

PIDA VD. SIEMPRE GALLETAS

MARIA

*Artiach*

MARIA ARTIACH

## Impresiones rápidas y económicas

Facturas : Talonarios : Cartas  
 Sobres : Tarjetas : Etiquetas

## LAS CIRCUNSTANCIAS

Postales : Circulares : Folletos  
 Memorandums : Reglamentos

Arrabal bajo de Jesús, 22-Reus

## Banco de Cataluña

Rambla de los Estudios, 10 Barcelona

Teléfonos: A 561 - 562 - Apartado de Correos n.º 568

Dirección telegráfica y telefónica, CATALUNYABAN

Banca-Valores-Cupones-Cambio-Giros-Bolsa

Caja de Ahorros

Agencia de préstamos para el "Banco Hipotecario de España"

Agencias en: Badalona, Gracia, Hospitalet, Port-bou, Sans, San Andrés.

Sucursales en MADRID (Avenida del Conde de Peñalver, 19), TARRAGONA, MATARÓ, LÉRIDA y GERONA.

## TRENES

DE REUS A BARCELONA

Salen a las 5'02.—Llega a las 8'56  
 > 6'25 > 8'41  
 > 7'41 > 9'35 E.  
 > 8'37 > 13'20  
 > 13'14 > 15'37  
 > 15'46 > 19'11  
 > 17'05 > 20'28  
 > 19'43 > 23'15 R.

DE BARCELONA A REUS

Salen a las 5'27.—Llega a las 9'15  
 > 8'27 > 10'19 R.  
 > 9'25 > 12'56  
 > 12'36 > 16'12  
 > 15'20 > 20'13  
 > 18'47 > 21'05  
 > 19'48 > 21'41 E.

DE REUS A MORA

Salen a las 6'30, 10'23 R., 13'38, 17'41, 20'40, 21'44 E.

DE MORA A REUS

Llegan a las 8, 7'38 E, 10'12, 15'36, 20'10, 21'10.

DE REUS A TARRAGONA

Salen a las 8'11.—Llega a las 8'41,  
 > 9'57 > 10'30  
 > 12'54 > 13'27  
 > 14'30 > 15'05  
 > 18'08 > 18'33  
 > 20'50 > 21'34  
 > 21'35 > 22'—

DE TARRAGONA A REUS

Salen a las 7'35.—Llega a las 8'10  
 > 9'10 > 9'45  
 > 12'17 > 12'53  
 > 16'36 > 17'14  
 > 19'25 > 20'03

DE REUS A LÉRIDA

Salen a las 8'22, 13'08, 17'59, 20'30  
 DE LÉRIDA A REUS  
 Llegan a las 8'46, 12'23, 17'58 20'17

## Autos-ómnibus

pasajeros

SERVICIO DESDE REUS

A Tarragona, 8'45, 11, 12'30, 14'45, 16, 19.  
 —Hotel Continental, Plaza Prim.  
 A Cambrils, 8'30, 12, 17'15, 19'15.—Bar Prim, Plaza id.  
 A Alcover, 8'30, 17.  
 A Selva del Campo, 11'30, 17.  
 A Borjas del Campo, 11'45, 17'30.—Plaza Prim, Limpiabotas.  
 A Alforja, 11'45, 17'30.—Plaza de Prim, Limpiabotas.  
 A Maspujols, 11'30, 18.—Bar Martorell, calle de San Juan.  
 A Aleixar, 11'30, 18.—Id. id.  
 A Vilaplana, 11'30, 18.—Id. id.  
 A Vallmoll, 11'30, 17'30, 8.—P. Prim, Limpiabotas.  
 A Valls, 11'30, 17'30, 8.—Id. id.

A Prades, 17.  
 A Borjas del Campo, Alforja, Cornudella, Albarca, Ulldemolins, Sierra la Llana, Pobla Granadella, Pobolada, Scala-Dei, Las Vilellas.—La salida de estos autos es a las 3 de la tarde del despacho de la calle de Vilá (Bon).  
 A Alforja, 11'45, 17'30.—Calle de S. Juan, Bar Berlin.  
 A Borjas del Campo, 11'45, 17'30.—Idem.  
 A Constantí, 8 11'45.—Plaza Cataluña-Bar.  
 A Pobla de Mafumet, 8, 11'45.—Idem.  
 A Morell, 8, 11'45.—Idem.

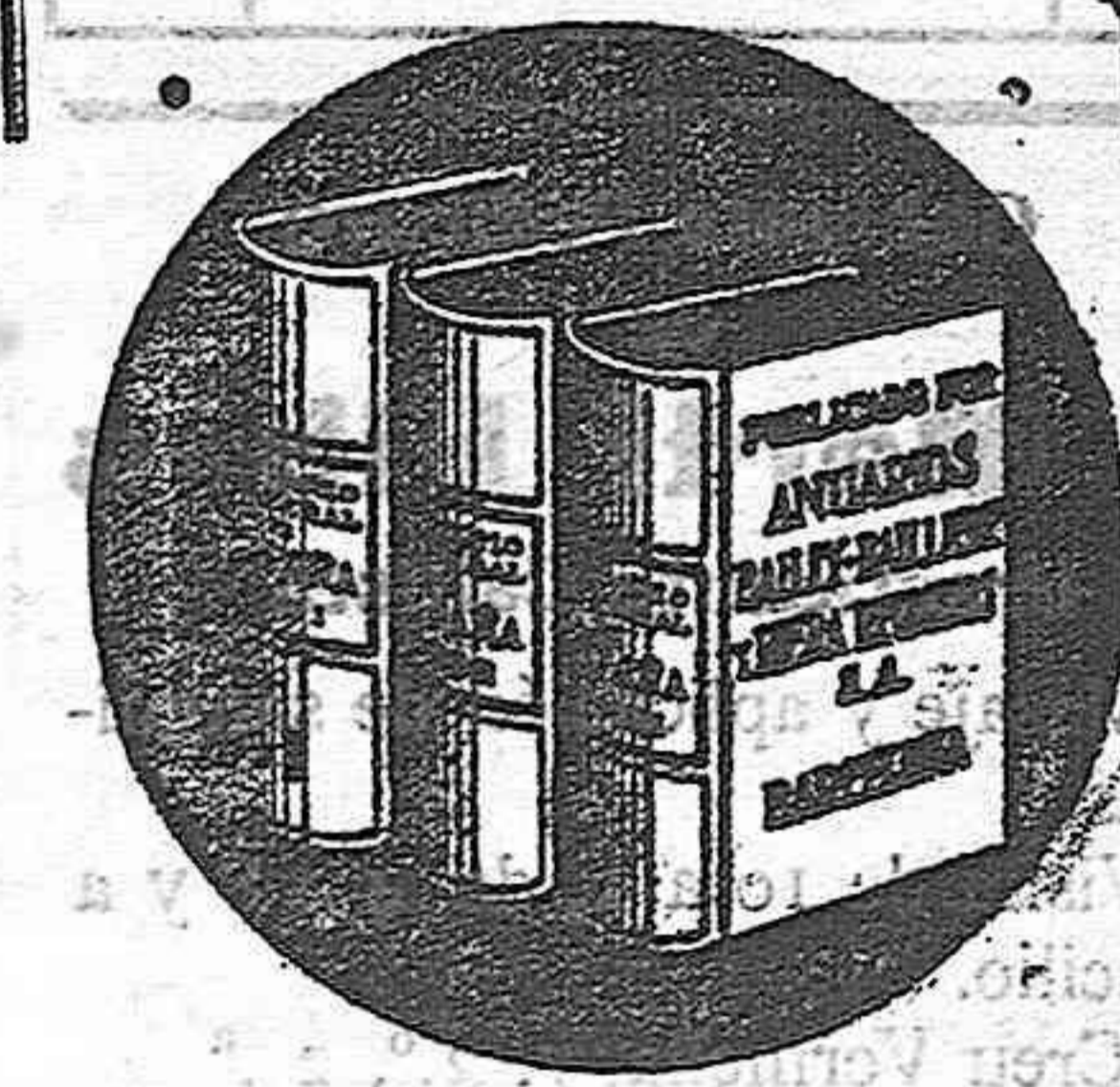

## ANUARIO GENERAL DE ESPAÑA

(Bally-Baillière - Riera)

Contiene los datos del Comercio, Industria y Profesionales de España y una valiosa Sección Extranjera con los principales datos de todos los países del Globo

LLEVA 54 PRECIOSOS MAPAS EN COLORES

El anuncio en esta obra es el más eficaz que existe

3 TOMOS sólidamente encuadrados (Más de 8,000 páginas)

75 pesetas

Franco de portes en toda España

MÁS DE TRES MILLONES DE DATOS

Anuarios Bally-Baillière y Riera Reunidos, E. L. Consejo de Clientes, núm. 540-BARCELONA

CORRESPONSAL EN REUS

**José Deu**

## Historia de las Naciones

Obra traducida del inglés por

Guillermo de Boladeres

Contiene los más famosos cuadros históricos de artistas de todas las naciones 130 magníficos cuadros en colores 2000 dibujos y cuadros en negro

Publicación periódica semanal

Popular, concisa, vistosa y autorizada relación de cada una de las naciones, desde los tiempos más remotos hasta nuestros días.

M. SEGUI, editor.

CUADERNO, 1 Peseta

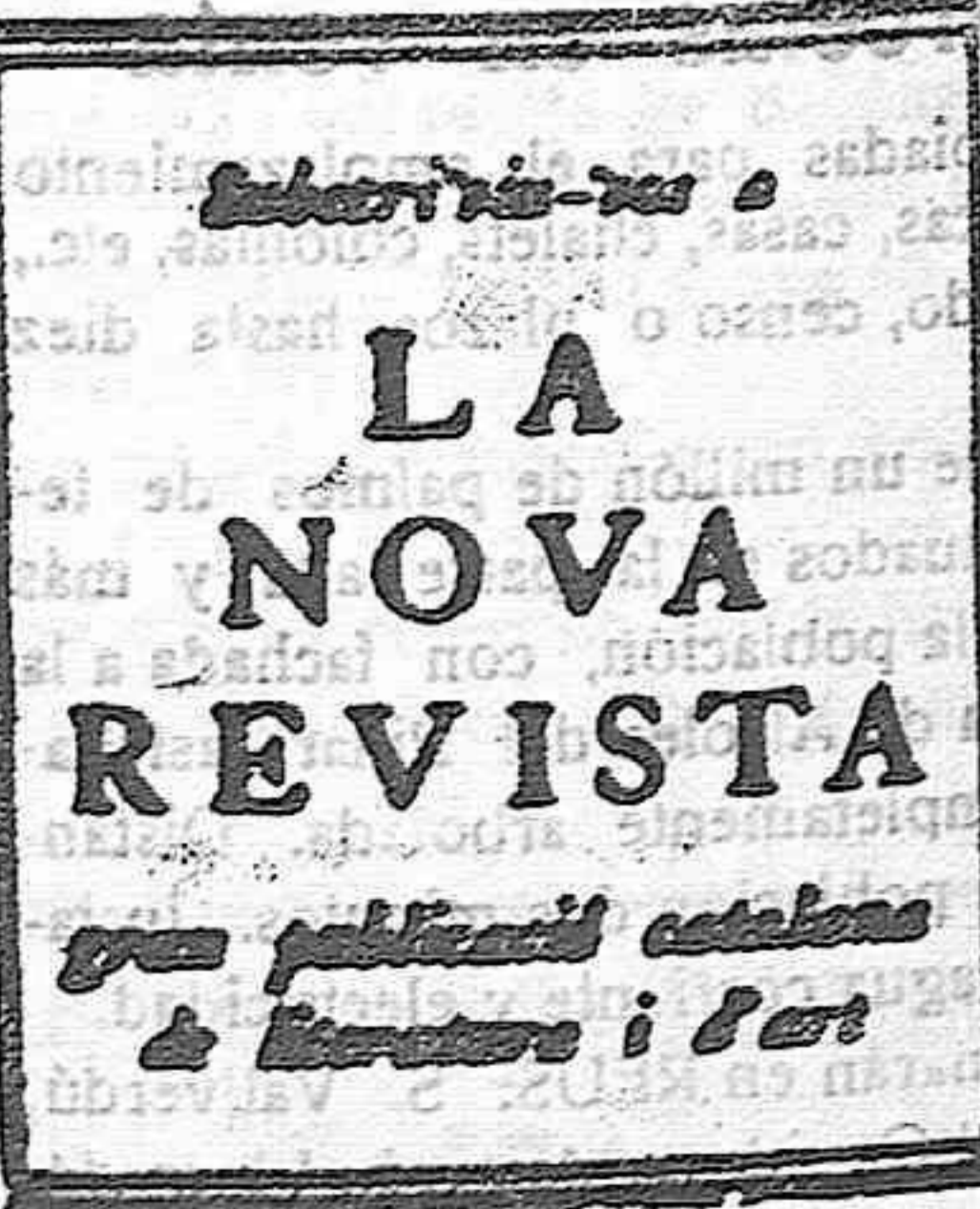

## Mac - Andrews & Co. Limited

Tarragona

Maquinaria de vapores nuevos y rápidos para carga y pasajeros, desde todos los puertos de España a Londres, Liverpool y demás puertos del Reino Unido, Bélgica, Holanda y Alemania

Para Amberes vapor LYS, día 15 de Diciembre.

Para Londres vapor CORTES, día 15 Diciembre.

Para Hamburgo vapor X., día 15 Diciembre.

Para Liverpool vapor CHURRUCA, día 15 de Diciembre

Esta Compañía dispone de sus propios tinglados y muelles para efectuar la descarga de los vapores sin demora.

Agentes de The Royal Mail Steam Packet C.º, The Pacific Steam Navigation C.º Ltd. y demás Compañías, con servicio regular de vapores desde el Norte y Este de España y Portugal a todos los países de América de Sur, para carga y pasaje.

Seguros Agentes de The British & Foreign Marine Insurance C.º Ltd. Seguros Marítimos. Agente de Royal Insurance C.º Ltd. Seguros contra incendios.

Lloyd's Agents

## Koninklijke Nederlandshe

Stoomboot Maatschappij

Amsterdam

Det. Forenede Dampskibe Selskab Aktieselskab Copenhagen

Compañías de Navegación con servicio regular para Holanda y Dinamarca, librando conocimientos directos para todas las poblaciones de Holanda, Bélgica y Alemania, y puertos del Rhin, Escandinavia y Báltico.

Agentes de Tarragona: Sobrinos de P. FERRE MARY