

SUSCRIPCION

Reus, al mes, pesetas 2

Provincias, trimestre, 6'75

Extranjero, trimestre, 11

PAGO ANTICIPADO

DIARIO DE REUS



DE AVISOS

Fundado en 1.º de Noviembre de 1844

Y NOTICIAS

(FRANQUEO CONCERTADO)

ADMINISTRACION

Arrabal Sta. Ana, 35

Teléfono, 39

Anuncios, Remitidos y Reclamos, a precios de tarifa.

PAGO ANTICIPADO

Cada número 10 céntes. Todo lo relativo a colaboración política, literaria y artística es de exclusiva competencia del Director. No se devuelven los originales

El mejor surtido, los mejores precios y la mejor calidad en JOYAS, RELOJES, OBJETOS PARA REGALO y SPORT lo encontrará en la casa J. RIPOLL - Mayor, 8. Reus

TALLER DE JOYERÍA - TALLER DE RELOJERÍA montado al estilo suizo, con toda clase de maquinaria moderna. Gran surtido en relojes LONGINES pulsera y bosillo, en níquel, plata y oro.

Antigua Casa PADRENY - Confitería

SOL Y ORTEGA, 15

PANECILLOS y MAZAPANES DE YEMA

PREMIADOS CON

Diploma de Honor, Medalla de Oro y Cruz, Exposición Lieja (Bélgica) 1926. Diploma de Gran Premio, Medalla de Oro y Cruz, Exposición Roma 1926-27

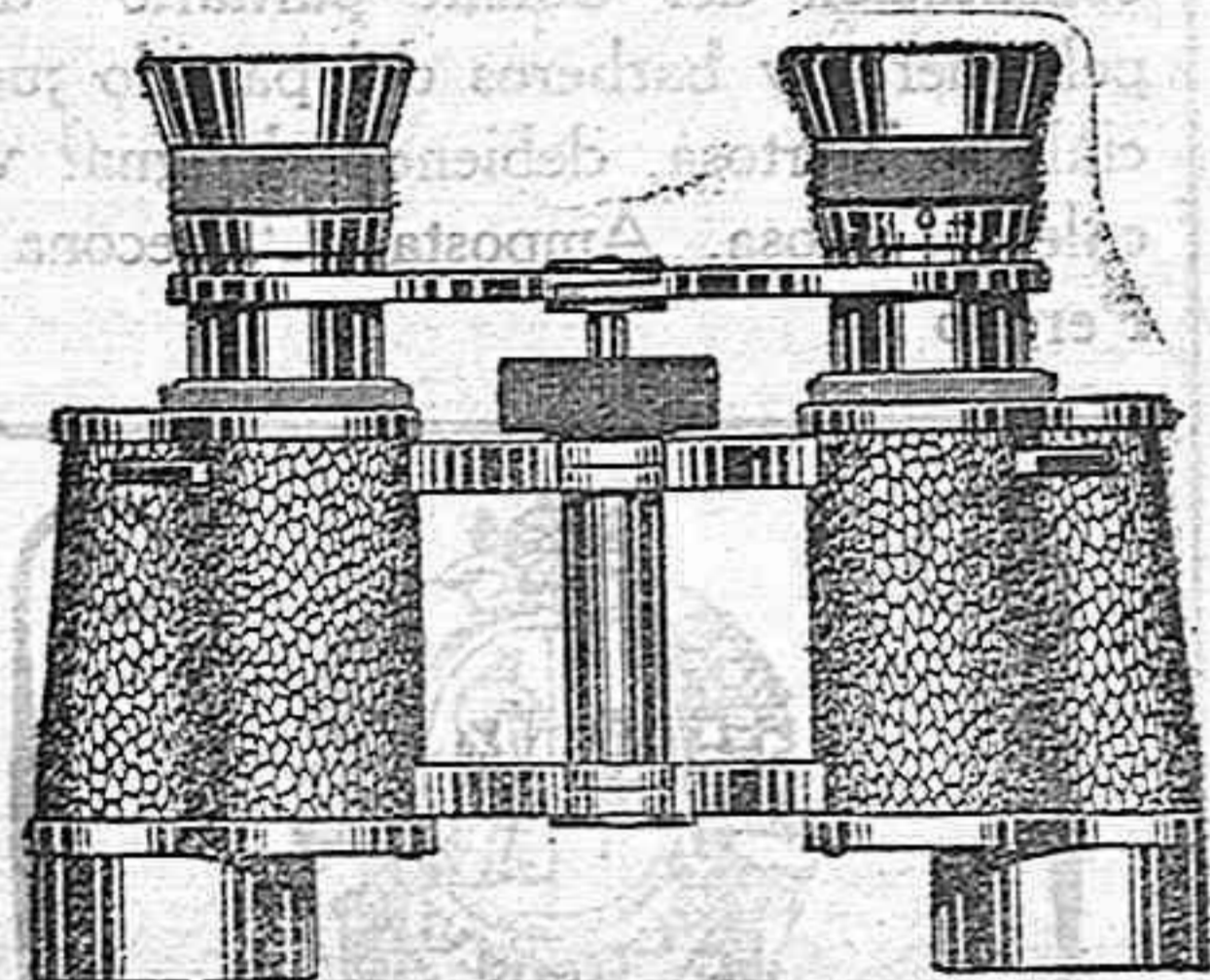

ÓPTICA VIÑES

PLAZA DE PRIM, 6 REUS (Esquina calle Monterols)

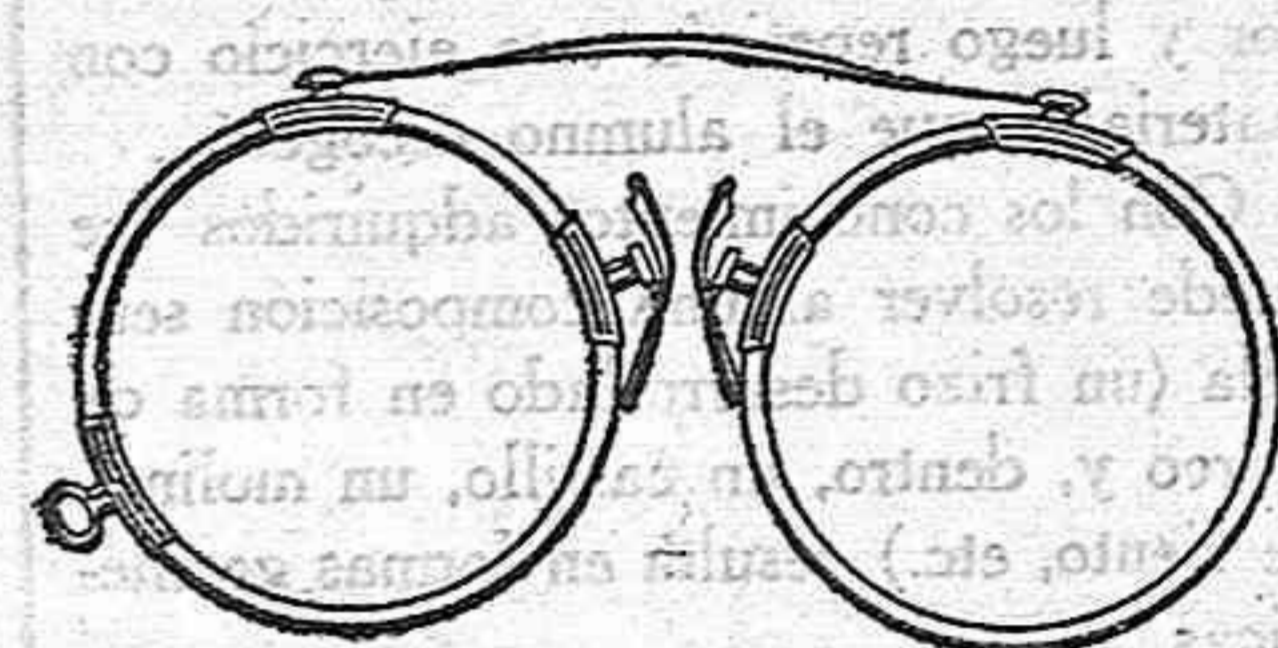

Al público

Leche pura de vaca, de la Granja Massó a 0'60 ptas. el litro.

Se vende calle Mayor núm. 11, frutería del Sr. Gallisá

(De un litro en adelante se servirá a domicilio)

¿Revolución?

MAQUINAS DE ESCRIBIR UNDERWOOD SUPER MARVEL A 6 PESETAS SEMANALES

PRECIOS BARATÍSIMOS

Modelo especial de enorme éxito: Diez años de garantía

E. MARTÍ. - Plaza de la Fuente, 59, - Tarragona

TEMAS PEDAGÓGICOS

(continuación)

Más tarde podemos trazar rectas entre dos puntos dados. Así se sujetan a una disciplina y se educa indirectamente la voluntad, interviniendo más la inteligencia. Después, pasando sucesivamente de derecha a izquierda y al contrario, se dará idea del sentido de una línea.

Líneas curvas. Ejemplos: los niños al dar la vuelta a la clase, la pantalla, la comba, etc. — Que tracen curvas libres y luego limitadas por dos puntos. — Es preciso comparen rectas y curvas limitadas por los mismos puntos, haciendo notar que éstas son más largas que aquellas.

Dar idea de la curva envolvente como signo de protección y amor: los nidos de los pájaros; mamá nos tiene en sus brazos; abrazamos al hermanito, a los amigos. También podemos representar con la curva, tristeza, pena, trabajo; la pena nos encoge, nos curva; el trabajo, los años, también. Sencillos dibujos, que el niño trazará muy a gusto, aclararán estas ideas.

Después de contarles historietas en que se pueda aplicar la interpretación de recta y curva, se les invita a que hagan algunos ejercicios espontáneos.

Valiéndose de madejitas de seda, se enseñarán los colores señalando los fundamentales. Si se dispone de aparatos apropiados, hágase el análisis y la síntesis de la luz solar.

Y con sencillísimos ejercicios sobre ac-

titudes, que son las que dan más clara idea de la vida, tenemos materia suficiente para, todo un primer curso.

Segundo grado.

Hasta ahora el niño ha trazado rectas sin adquirir idea de las posiciones en que se encuentran. Este será el momento oportuno de capacitarle en los conceptos de vertical, horizontal, inclinada.

Cosas verticales: un árbol, una persona en pie, un poste, las patas de la mesa. — Que digan cosas en posición vertical y que las representen por líneas. Asociación de ideas: la vertical representa existencia, vigas. — El horizonte; cosas horizontales: la mesa, la cama, el piso. — Que digan cosas que se encuentren comúnmente en esta posición, y las representen por líneas. — La horizontal representa reposo, calma, muerte. — Cosas oblicuas; que las digan y representen. — La oblicua es el paso de la posición horizontal a vertical y viceversa: es movimiento.

Estudiemos y dibujemos las clases de líneas y veamos qué ideas pueden representarse con ellas: la quebrada (el rayo, la indecisión); sinuosa (gracia, flexibilidad, perfidia); espiral (expansión o recogimiento, según el sentido en que se trace).

Después de repetidos ejercicios sobre clases de líneas y combinaciones debidas a su inventiva, se les presentarán algunos dibujos sencillos, siempre en un plano, para luego ir de lleno a la explicación y dibujo de las principales figuras geomé-

tricas, iluminándolas con lápices de colores.

Las ideas de igual, desigual y semejante, son fácilmente asequibles a la inteligencia del niño y deben aprovecharse para ejercicios comparativos y estudio de formas semejantes. El Maestro propondrá la representación de un pañuelo, el marco de un cuadro, la pizarra, un sobre, el cartabón, unas tijeras y herramientas que ellos conozcan.

Alguna historieta en que se hable de árboles, castillos, etc., para que el niño las ilustre con lápices de colores.

Ejercicios espontáneos.

Los colores fundamentales. Obtención de los colores verde, anaranjado y violeta.

En todos los ejercicios el Maestro advertirá los defectos, invitando al alumno a que los corrija por su propia mano.

Ejercicios de situación; primero colocando pequeños discos de color sobre las diagonales de un exágono y después sobre una figura sin diagonales.

Con la representación de algunas actitudes podemos dar por terminado el segundo curso.

Tercer grado.

Se presentarán al niño objetos sencillos, estudiándolos con alguna detención, pues es conveniente conocer mucho lo que se dibuja, invitándole a que diga la figura geométrica que podría ser su envolvente: un triángulo para una mariposa o para una hoja; un triángulo insócleles con la bisectriz de un ángulo prolongada, para una sombrilla; un rectángulo para un sobre, una cartera.

Uno de los dibujos obtenidos se repetirá alrededor de un rectángulo, primero en una misma posición de la figura envolvente y después cambiándola, con la que se obtendrán dos bonitos frizos.

Este ejercicio podrán repetirlo algunas veces presentando a los alumnos varios objetos: hojas, mariposas, peces, etcétera, para que cada uno escoja el motivo. Luego iluminarán sus dibujos con lápices de colores.

ANEMIA

Se combate rápidamente fomentando el apetito y renovando la sangre extenuada con el supremo vigorizador

Jarabe de **HIPOFOSFITOS SALUD**

Cerca de medio siglo de éxito creciente. Aprobado por la Real Academia de Medicina

Pedir **JARABE SALUD** para evitar imitaciones.

OPOSICIONES A CONTABILIDAD DEL ESTADO

50 PLAZAS

Exámenes: Mayo. - Sueldo de entrada 3.000 ptas. - Título Bachiller Elemental o Maestro. - Se admiten señoritas

Colegio Academia JUST, San Elías, 9

Preparación a cargo del Sr. Alloza, jefe de Contabilidad de esta Subdelegación.

D.^a María Fonts Domenech

Viuda de D. Domingo Casas Ferré

Ha fallecido a los 89 años de edad, habiendo recibido los Auxilios Espirituales

E. P. D.

Sus afligidos hijo Domingo, hija política Antonia Massetas Martí, sobrinos, primos y demás parientes (presentes y ausentes), al participar a sus amigos y conocidos tan sensible pérdida les ruegan que tengan presente en sus oraciones y se sirvan asistir hoy sábado, a las 11 menos cuarto a la casa mortuoria, Plaza de la Purísima Sangre n.º 8, para acompañar el cadáver a la Parroquial Iglesia de la P. Sangre y de allí a la Plaza de Cataluña donde se despedirá el duelo.

Los funerales para el eterno descanso del alma de la finada se celebrarán el próximo lunes, día 28, a las 9 y media en la propia Parroquia.

El duelo se despedirá en la Iglesia

No se invita particularmente.

Reus, 26 Enero 1929.



Convendría que el niño, en este grado, haga ejercicios de atención y de memoria. Se les presenta un objeto de forma sencilla, primero y luego más complicada. Invitados los niños a que lo observen durante unos momentos con la mayor atención, se retira el objeto para que de memoria lo trasladen al papel. La crítica de estos dibujos la hará el Maestro mostrando el original para que puedan apreciar los errores.

Para educar el sentido de la proporción se presentarán tres objetos de muy distinto tamaño para ser dibujados en un mismo papel, empezando por el mayor y luego repetirán este ejercicio con materiales que el alumno escogerá.

Con los conocimientos adquiridos se puede resolver alguna composición sencilla (un frizo desarrollado en forma de marco y, dentro, un castillo, un molino de viento, etc.) resulta en formas geométricas.

Mostrando ejemplos o aprovechando la oportunidad de algún paseo o excursión, el Maestro hará comprender lo que es la silueta (casas, montañas, personas) invitándoles a reproducir alguna en la libreta de apuntes o en el cuaderno. — Con esta clase de dibujos, que gustan mucho a los niños, el Maestro puede instruirles en el uso de la acuarela; pero indicando los colores a emplear para que se ajusten algo a la realidad.

Ramón Grau.

(continuará)

PELICULA SOBRESALIENTE

"ANA KARENINA"

Palabras de Greta Garbo:

"No me gusta representar mujeres siempre malas", dice, "ni tampoco mujeres siempre buenas. Me gusta interpretar personajes que tengan un poco de todo. Al principio no me sentía contenta en el estudio. No podía entender el idioma, todo el mundo hablaba demasiado ligero. Ahora sí me gusta. Me siento feliz al comenzar el día y saber que iré a trabajar al estudio."

Estoy mas dichosa que nunca desde que llegué a los Estados Unidos porque toda mi vida he deseado representar un papel, Ana Karenina, de Tolstoi, ¿sabe usted?, aunque aquí llaman "Love" a esa novela de la pantalla. Anna es una mujer ni del todo buena ni del todo mala y que tiene, sin embargo, un poco de ambas cosas. Como en todos los libros de Tolstoi, se siente allí la fuerza del destino..... ¿es así como se dice? Me siento dichosa, ¡oh!, muy dichosa de representar una historia tan bella en la pantalla y personificar a una mujer tan interesante como Anna Karenina.

¡Ahí tenéis a Greta Garbo, la sensación del cinema, la brillante estrella del norte, el meteoro más luminoso de todos los meteoros de la pantalla! ¡Esa es Greta, la de los ojos misteriosos y lánguidas miradas; ella misma, en su sinceridad exquisita, sin nada de pose!

¡Greta Garbo, íntima!

CICLISMO

En el velódromo del Paseo de Mata

Para el próximo día 2 de febrero, a las dos y media de la tarde, la S. D. de la Casa del Pueblo, tiene organizada una interesante carrera de tres horas a la americana.

La pareja Español-Senón, cuyas brillantes actuaciones en los velódromos franceses han sido seguidas con interés por la afición y que ha servido para poner el ciclismo español a envidiable altura, se hallan momentáneamente entre nosotros. Aprovechando, pues, la única fecha que tienen libre, toda vez que han de partir nuevamente para correr en el velódromo de Saint Stienne, han firmado ya para participar en la citada prueba.

Otro equipo que también será del agrado del público es el formado por Sans en la plenitud de sus facultades, acoplado a Gómez, el corredor local que en esta prueba podrá demostrar cuánto vale.

No dudamos que el público acudirá al popular velódromo a presenciar una reunión que promete ser dura y emocionante.

Nueva Junta

En la reunión ordinaria celebrada por la Sección Deportiva de la Casa del Pueblo, fueron elegidos por unanimidad Presidente, don Juan Vergés; Tesorero, don Juan Bardina; Vocales: don Juan Gas, don Pedro Vergés, y don Ramón Casanovas; Secretario, don Antonio Corbella y don Jaime Clariana.

Es propósito de la nueva Junta, que en la próxima temporada desfilen por el popular velódromo las grandes figuras del ciclismo nacional y otras del internacional, correspondiendo de esta manera al favor que le dispensan los innumerables devotos del pedal.

S.

Sección Oficial

Anuncio

Por el presente se hace público el extravío del Título número 1.323, previniéndose que si por todo el día 10 del próximo mes de febrero no fuese presentado en Secretaría, se declarará caducado y se extenderá a favor del interesado el duplicado correspondiente. Reus, 20 de enero de 1929. — El Secretario, Juan Bofarull.

SINDICATO DE RIEGOS DEL PANTANO DE RIUDECAÑAS

El Consejo Directivo del Sindicato, convoca a los señores tenedores de títulos de esta sociedad, a la Junta general ordinaria que tendrá lugar el día 30 del actual, a las 6 y media de la tarde, en su local social.

Los señores tenedores de títulos que quieran conferir su representación a otro señor accionista deberán presentar, en Secretaría, la autorización correspondien-

te, de doce a una, de cualquier día laborable, hasta el 26 del corriente, firmando al efecto la oportuna nota.

El orden del día para dicha Junta se halla de manifiesto en la tablilla de anuncios de las oficinas del Sindicato.

Reus, 18 de enero de 1929. — El Presidente, Pablo Abelló. — El Secretario, Juan Bofarull.

Espectáculos

TEATRO FORTUNY

Hoy, sábado noche, extraordinario estreno de la magnífica producción cinematográfica

EL VALS DEL ADIOS

Una página de la vida de

Federico Chopin

Magistral interpretación de Pierre Blanchard, Mary Bell y Germaine Laugier

TEATRE BARTRINA

Hoy, sábado, noche. Estreno de la deliciosa comedia

UN FLIRTEO A LA MODA

Estreno del drama de gran presentación MADAME POMPADOUR por Dorothy Gish y Antonio Moreno. Completará, una cinta cómica

SALON KURSAAL

Hoy, sábado, noche. Estreno de la estupenda película interpretada por John Gilbert y Greta Garbo

ANA KARENINA

Un intenso drama en el que palpita una pasión desgarradora que conduce al más espantoso fracaso. Una tragedia saturada de idilios inefables y de angustias torturadoras. El claroscuro del genio de la novela moderna llevado a la pantalla con todo el fausto de la corte imperial, por Metro Goldwyn Mayer, la marca de la selección

SALA REUS

Atractivo programa de cine para hoy sábado, noche

Estreno de la nueva producción norteamericana de gran lujo

EL TANGO FATAL

Creación de la artista Carmel Myers. Obra que ha obtenido un señalado triunfo en todos los cines de Barcelona. Graciosa comedia cuyo estreno constituye un exitazo.

LAS RUBIAS SON PREFERIDAS

Interpretación de Claire Windsor. Muy pronto: La película más dramática del mundo LA PRUEBA SUBLIME.

MONUMENTAL CINEMA

Hoy, sábado, ocho horas continuas de cine. Por primera vez en Reus:

"Flirteos de Juanito", cómica

"La culpable", drama en 5 partes

"Seguro contra el amor", 7 partes

"Siervos", epopeya de la vieja Rusia

"Marido y Mártir", de gran risa

Sesión continua de 5 tarde a 1 noche. Ninguna película repetida. Calefacción. Quinteto. Pronto: "Moulin Rouge".

NOTICIAS

Con profundo sentimiento nos enteramos que ayer falleció en Barcelona, la bordadosa y distinguida señora doña Antonia Sábát y Montané, confortada con los auxilios de la reigión, cuya señora cuenta en esta ciudad con muchas y valiosas amistades que se granjeó por su carácter afabilísimo y excelentes prendas personales que la adornaban.

A su afilidísimo esposo D Antonio Llevat Sotorra, hermanos políticos y a las casas comerciales «A. Llevat Sotorra», de Barcelona y «Antonio Tapias» de Reus, y demás familia, testimoniamos nuestra condolencia por la sensible pérdida que les embarga por tan infausta nueva.

Mañana domingo, a la reunión del «Círculo de Estudios» de la Congregación Mariana que tendrá lugar en el salón de Juntas del Centro Católico a las once y media, el Rdo doctor Ricart, dará la lección reglamentaria del Curso de Apologética explicando el siguiente tema: «El concepto de l'essència metafísica de Déu, que ens dona la Teología catòlica, destrueix completament l'ídol modern, que amb el nom de força o energia universal, ens presenta el Materialisme».

MOSTINA

en las comidas y a todas horas

Debiendo dar principio al deslinde de ambos lados del Ebro, se admitirán reclamaciones en el plazo de treinta días.

En la "Gaceta" se insertan las instrucciones para el cumplimiento de la tarifa de condiciones mínimas, que constituye una norma, a la que habrá de atemperarse en su actuación toda la banca operante en España.

Las infracciones serán sancionadas con arreglo a lo que determina el reglamento del Consejo Superior Bancario.

Se nos suplica la inserción de las siguientes líneas:

Sr. Director de La Previsión Nacional.—Barcelona.—Reus 25 de Enero de 1929.—Muy Sr. mío: Sirve la presente para darle las más expresivas gracias por la solución y rapidez dada al pago de siniestro de ROBO ocurrido en el día 23 Enero del corriente año, en mi chalet instalado en esta localidad partida «Cinco puentes».—Puede hacer uso de la misma en la forma que tenga por conveniente.—Con esta ocasión me reitero de Vd. atto. y S. S. q. e. s. m., Juan Folch.

Laxofrutina. El ideal de los purgantes. Se expende en sobrecitos.

Se ha autorizado a don Félix Casull, S. A., de esta ciudad, para trasladar dos extractores de mil litros cada uno para la fabricación de aceite de orujo, desde la refinería de aceite de oliva de Hospitalet de Llobregat (Barcelona), donde los tiene instalados al pueblo de Riudoms.

Leemos en "La Publicitat": "Segons es diu, en la declaració feta dilluns per l'ex ministre senyor Cambó davant el jutge senyor Navarro, en relació amb el supost complot del mes de setembre, el declarant manifestá que li estranyava molt que se'l suposés implicat en l'esmentat complot, puix que ignorava la seva existència, i se n'assabentá quan uns amics seus li donaren la nova d'haver fracassat".

Se convoca a elecciones para la constitución del Comité paritario de peluqueros y barberos del partido judicial de Tortosa, debiendo designar vocales Tortosa, Amposta, Uldecona y Perelló.



BANCO DE REUS

de Descuentos y Préstamos

Pagamos el cupón n.º 98 de las acciones F. C. ALICANTE y todos los de vencimiento corriente.

VALORES

Hemos recibido el primer número de "La Crónica", diario que ve luz pública en Manresa.

Agradecemos el cordial saludo que dirige a la Prensa y le deseamos larga y próspera vida.

El B. O. publica el reparto que los pueblos de la provincia deberán contribuir en la aportación forzosa ordinaria para la formación de la Hacienda Municipal.

El magnífico programa que presenta esta noche la Sala Reus, está compuesto de la grandiosa producción norteamericana «El Tango Fatal», creación de la artista Carmel Myers, y la interesante comedia «Las rubias son preferidas».

MOSTINA

sin alcohol, rico en vitaminas

En la parroquia de Monfeto (Ferrol) ha fallecido María Noveo, de 105 años de edad, que hasta hace poco tiempo no dejó un solo día de dedicarse a las faenas del campo.

Al entierro asistió todo el pueblo.

La Diputación provincial ha prorrogado por quince días el plazo concedido a los Ayuntamientos para la remisión de los padrones de cédulas personales del año actual.

CAJAS DE ALQUILER

CAJA DE AHORROS

COMPANIA TRASATLANTICA

SERVICIOS DIRECTOS

Línea a Cuba-Méjico

El vapor ALFONSO XIII saldrá de Bilbao y Santander el día 19 de Enero, de Gijón y el 20 de Coruña el 21 para Habana, Veracruz y Tampico.

Línea a Cuba, Venezuela - Colombia y Pacífico

Vapor JDAN SEBASTIAN ELCANO saldrá de Barcelona el día 18 de Enero y el 8 de Cádiz para Las Palmas Santa Cruz Tenerife, Santa Cruz de la Palma, Puerto Rico, Habana, La Guayra, Puerto Cabello, Curaçao, Sabanailla, Colón, y por el Canal de Panamá para Guayaquil, Callao, Meliendó, Arica, Iquique, Antofagasta y Valparaíso.

Línea a Filipinas y puertos de China y Japón

El vapor saldrá de Barcelona el día de para Port-Said, Suez, Colombo, Singapore, Manila, Hong-Kong, Shanghai, Nagasaki y Yokohama.

Línea a la Argentina

Vapor REINA VICTORIA EUGENIA saldrá de Barcelona el día 4 de Enero y el día 8 de Cádiz para Santa Cruz de Tenerife, Montevideo y Buenos Aires.

Goiciendi con la salida de dicho vapor llega a Cádiz el San Carlos que sale de Bilbao y Santander el día último de cada mes, de Coruña el día 1, de Villagarcía 2 y de Vigo el 3, con pasaje y carga para la Argentina.

Línea a New-York, Cuba y Méjico

Vapor MARQUES DE TORRECILLAS saldrá de Barcelona el día 18 de Enero y el 22 de Cádiz, para New-York, Habana y Veracruz.

Línea a Fernando Poo

El vapor ISLA DE PANAY saldrá de Barcelona el día 22 de Enero y el 27 de Cádiz para Las Palmas, Santa Cruz de Tenerife, Santa Cruz de la Palma, además escalas intermedias y Fernando Poo. Dicho Vapor enlazará en Cádiz con otro de la Compañía que admitirá carga pasaje y de los puertos del Norte y Noroeste de España para todos los de escala de esta línea.

AVISOS IMPORTANTES

rebajas a familias y en pasajes de ida y vuelta.—Precios condicionales por causas especiales.—Los vapores tienen instalada la telegrafía sin hilos y aparatos para señales submarinas, estando dotados de los más modernos adelantos, tanto para la seguridad de los viajeros como por su confort y agrado.—Todos los vapores tienen médico y capellán.

Las comodidades y trato de que disfruta el pasaje de tercera, se mantienen a la altura tradicional de la Compañía.

Rebajas en los fletes de exportación.—La Compañía hace rebajas de 50% en los fletes de determinados artículos, de acuerdo con las vigentes disposiciones para el servicio de Comunicaciones Marítimas.

SERVICIOS COMBINADOS

Esta Compañía tiene establecida una red de servicios combinados para los principales puertos, servidos por líneas regulares, que le permite admitir pasajeros y carga para:

Liverpool y puertos del Mar Báltico y Mar del Norte.—Zanzibar, Mozambique 7 Capetown.—Puertos del Asia Menor, Golfo Pérsico, India Sumatra, Cochinchina.—Australia y Nueva Zelandia.—Ilo Ilo, Cebú, Port Arthur, y Vladivostok. New Orleans, Savannah, Charleston, Georgetown, Baltimore, Filadelfia, Boston, Quebec y Montreal.—Puertos de América Central y Norteamérica en el Pacífico, Panamá y San Francisco de California.—Punta Arenas, Coronel y Valparaíso por Estrecho de Magallanes.

Agente en Reus: LUIS DE PEDRO, Plaza de Prlm, n.º 3. Expende billetes para Buenos Aires, Cuba y demás líneas.

PARCELAS EN VENTA

En la parte alta y más sana de la ciudad, todas con fachada a la carretera de Alcolea a dos minutos de la ciudad, agua corriente y electricidad.

CHALETs de magnífica construcción y económicos se levantarán en las indicadas parcelas a gusto y al cuidado de toda persona a quien le interese:

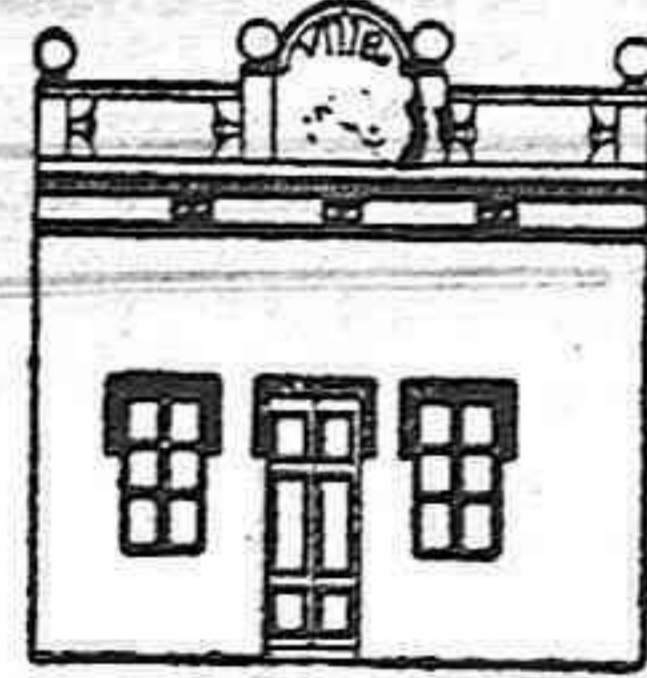

Consta de 3 habitaciones, comedor, cocina económica, water, mosaico, terrado y escalera para utilizarlo, con 5.000 palmos de terreno debidamente cercados, por pesetas 8.000, llaves en mano 2 meses para su construcción.

Consta de 5 habitaciones, comedor, cocina económica, cuarto de baño, water, mosaico,



empapelado, terrado y escalera para utilizarlo, con 10.000 palmos de terreno debidamente cercados. La fachada principal estucada, por pesetas 14.000, llaves en mano 3 meses para su construcción

Pago al contado y también se dan facilidades si así se desea. No se admiten proposiciones de construcciones que causen decepción a las ya proyectadas y si, solamente las de mayor realce.

Informarán en REUS: **FIRMO ESCARDÓ** Carnicerías Viejas, 5, bajos. Horas: de 7 a 8 m. y de 12 a 3 t. Corredor de líneas matriculado y Comisionista colegiado.
Granja Escorial Carretera de Alcolea.
 Informarán en Barcelona: **J. Llopis Cortes**, 504, pral. y **J. Rusell Leyva**, 44, (antes la Motte) Hestafranchs.

Su industria aumentará el rendimiento

equipada con motores eléctricos **AEG**

La marca de suprema garantía Pídale a los **INSTALADORES** y a

AEG. IBERICA DE ELECTRICIDAD. S.A.
 RONDA UNIVERSIDAD 22 - BARCELONA

Papel de embalaje

de periódicos para vender, los encontrarán en la imprenta de este diario.

Para los excursionistas....
 la famosísima galleta
Maria ARTIACH
 es la compañera ideal.

Esta exquisita galleta constituye un alimento completo y perfectamente digestivo; a base de las mejores mantecillas y demás componentes cuidadosamente seleccionados, produce más calorías que ningún otro alimento similar.

Ocupa poco volumen y no produce sed.

No pida nunca galletas **MARIA** PIDA usted siempre **Maria ARTIACH**.

LINCOLN

Champan garantizado de Cava, se distingue por su finura y acertado **BOUQUET**. Cava en San Sadurni de Noya. — Agente en Plaza y Comarca **P. PUJALS**
 Para encargos. Alta San Salvador, 7. — REUS

AJURIA S. A. Vitoria

MAQUINARIA AGRICOLA

Grandes fábricas en Vitoria y Araya. — Capital social 10.000.000 de pesetas. — 35 sucursales en España.

AGENCIA DEPÓSITO EN REUS
 Construcciones mecánicas de **JOSÉ SOBREPÈRE**
 DESPACHO - EXPOSICION: Calle San Juan, 13, (al lado del Casal del Ford), Talleres, Paseo de Mata (frente estación M. Z. A.) y calle Jardines, 7. — REUS

Rob-Vida

MIRET
 AUMENTA EN ABUNDANCIA LA LECHE A LAS MADRES

Es una horchata fosfatada, de gusto exquisito, compuesta del jugo lechoso de las hierbas lecheras que comen instintivamente las cabras y las vacas a fin de proporcionarse gran cantidad de leche para sus hijos. Si las madres que erian toman este preparado (n.º 2) tendrán leche más que suficiente para criar robustos a sus hijos y ellas encontrarán en él un gran reconstituyente. El (n.º 4), que se toma durante el embarazo, calma los vómitos y la albuminuria, desarrolla el feto y asegura un parto feliz y mucha leche. Recomendado por los médicos en la Casa de Maternidad de Barcelona y por muchas señoras comadronas.

REUS: Farmacia Serra Pamies, Arrabal Sta. Ana, 80

POLLUELOS

RAZA PRAT-LEONADA
GRANJA MONTSERRAT
 ESTEBAN MARGELÍ
 Carretera de Tarragona

NOTAS: La incubación especial de esta granja, produce los polluelos con gran vigor. — Producción: 2.500 polluelos cada mes.

Atención: propietarios de fincas Urbanas (casas)
 Estándose verificando la comprobación por Arquitectos del Estado de las fincas Urbanas de Reus y su término Municipal para los efectos de la contribución de las mismas, el que desea informarse de lo relacionado con sus fincas así como si legalmente tiene algo que reclamar puede visitar al Agente de Negocios de Reus, D. Pío Montero, que vive en el Arrabal de Robuster, 24, en la seguridad que quedareis espléndidamente servidos por su competencia en esa clase de asuntos.

Vichy Imperial

figa gaseosa natural alcalina diurética, la única que garantiza su procedencia con el precinto municipal de CALDAS DE MALAVELLA
 PÍDASE EN TODAS PARTES

Representante
 conocedor del ramo comestibles, hace falta para la venta de azafraños, preferible viajando la región. — Dirigirse a G. Panillo, D. Jaime, 68. Zaragoza.

MOTOBOMBA GEA

AEG

PARA USOS DOMESTICOS Y PEQUEÑAS INDUSTRIAS

ANUNCIO
 Casa para alquilar baratísima en la calle de Güll y Mercader (Hortals). Razón San Lorenzo, 34. Almacén de abonos.

Crema-tina

La mejor y más económica de las cremas para el cutis.
 Cutis de juventud.
 Manos finas y blancas.

De venta en FARMACIAS, DROGUERIAS y PERFUMERIAS

Se necesita
 muchacha de 14 a 18 años para la fabricación de bolsas de papel y envoltorios. — Dirigirse a R. Barberá, Creu Vermella, 7, de 5 a 7.

BAIXOS
 apropiats per a garaix, hi ha per a llogar a carrer Tetuán, 11. Informarán: Misericordia, dia 10, despatx.

APRENDIZ
 Se necesita uno en el establecimiento de Comestibles y Ultramarinos de Joaquín Llorens, Plaza del Castillo. Será preferido que sepa algo del oficio.

ESTIERCOL
 Viejo de primera calidad, propio para huertas y secano, se vende Mas Abelló, carretera de Tarragona