

DIARIO DE REUS



DE AVISOS

Y NOTICIAS

PARA ANUNCIOS Y SUSCRIPCIONES

En Reus un mes, 1.50 ptas. Provincias, trimestre, 5 id. Extranjero, 9 id. Pago adelantado.

Redacción y Adm. en Arrabal Santa Ana 35. Telégrafo 25. Anuncios y Reclamaciones. A precios convencionales. Remitidos 125 más línea. Pago anticipado.

NÚMERO SUERTE 5 céntimos. NÚMERO ATRASADO 10 céntimos.

ESQUELAS DE FUNCIÓN a precios reducidos. Se reciben hasta las 11 de la noche.

EN REUS Redacción y Administración, Arrabal de Santa Ana, 35, imprenta de D. Celestino Ferrando.

EN BARCELONA Roldós y C.ª, R. del Centro 37. P. Graner, Zurbarán y C.ª, Puertaferrisa, 18. Kiosko El Sol.

EN MADRID, Agencia general de Anuncios de España, Alcalá, 6 y 8. EN PARÍS, A. Lorette, Rue Rougemont, 14.

Alianza anglo-francesa

Nuestros amigos los ingleses. La amistad anglo-francesa, la sentente cordiale, como dicen los diplomáticos, va a cristalizar en una alianza? He aquí, actualmente, el tema preferido de los periódicos de París. Algunos diarios de Londres preconizan la conveniencia de un tal cambio de relaciones entre los dos países. En una guerra anglo-alemana insinúan todas las fuerzas navales inglesas deben encontrarse en el Atlántico.

Esta alianza, en su opinión, no reportaría a ninguno de los dos países más ventajas que la actual simple inteligencia. En cuanto a la posibilidad de desembarcar un Cuerpo de Ejército en el Continente, ha añadido, dados la situación y el número de nuestras fuerzas terrestres, eso no puede ser más que una fantasía: acaso, en el fondo, esa versión es sólo una maniobra de aquellos de nuestros compatriotas que aspiran al establecimiento en Inglaterra del servicio obligatorio.

Yo no sé lo que el lector opinará de todo esto. A mí, los artículos en que se habla de política internacional con aire dogmático, que parecen la cosa menos seria que hay en el mundo.

Esos hombres que tratan de la Francia o de la Alemania, con el mismo desembarazo con que hablarían de una tía suya me inspiran una profunda desconfianza. Si ya en la vida de los individuos entran multitud de factores inesperados, que la hacen compleja y aleatoria, ¿cómo hablar sin riesgo de equivocarse a cada paso, de la vida futura de los pueblos?

Escribir la Historia exacta é imparcialmente, es cosa difícilísima; profetizarla, debe ser más difícil todavía; lo más sencillo es deshacerla a fuerza de borrones. Nuestros grandes hombres ha mucho tiempo que nos lo vienen demostrando prácticamente.

Juan Pujol. París.

Lo progres

Yo no creo en nada más que en la ley del progreso.

Aixis ho deya un senyor que no había progresat en tota sa vida. Pero's que més il.lusionats están ab eixa paraula, els que segueixen y apoyan les doctrines ab eix lema expargides, son precisament ls que menos ventatjes han tret ó trenen del progrès.

¿En qué habem progresat? Desde que ls homes caminan sobre la terra, en totes les rasses y pobles s'ha vist que no hi ha el més petit raconet de la humanitat sense religió. Es la religió una necessitat del home; ¿havem progresat en religió y en ses companyones: la moral y les bones costums? No.

¿En filosofía, literatura, art, etc., havem progresat? Tampoch.

¿En ciencias, industrias, etc., havem progresat? Si.

La química ha progresat y per medi d'ella's falsifican casi totes les substancies alimenticies.

Recordo haber vist una escena, un quadret natural que's feya interessant. Era una botiga de clavetaire, dos vellets trevallaban vora lo fornal y un jove, que era cego, manxava. El progrès ha fet desaparèixer aquest ofici,

els vellets segurament que ja son morts, y'l cego canta, 0001 ab l'itda. ab 88 sh. Altre ofici també desaparegut es lo de teixidor. En la infantesca recordo haverne vist epocar un; sentat emson teler a la entrada de casa seva era un petit rey, era llum, era llum, ara'l teixidor va a la fabrica y sa personalitat queda reduhida a una anyadidura de la maquina.

Avans se veyen en les entrades de les cases dels jornalers a les dones que feyan llata ó sia una trena de canem, ab la qual se confeccionavan espartenyas, aixó no existeix avuy, les espartenyas se fan a la fabrica.

En los pobles del pla de Barcelona era industria fins lucrativa per les dones, lo fer puntes de cuixi, totes ne feyan, avuy apenas si se'n fan.

Y aixis per l'istil han desaparegut ó van desaparèixer petites industrias, que tenian la gent de pocs medis materials, arrebassades per lo progrès.

El poble y lo trevallador, s'embaucan ab lo progrès, y's baralla pel progrès, y vol progrès, mes no'l verdader progrès, sino aquest progrès sens amor, que li venen els aliments; y li aseca les fontetes de vida que avans tenia.

Com sempre ha succehit, lo poble's converteix a si mateix en un pedestal, una escala, un vehicli, pera que sobre d'ell pujin, y yajin allá ahont volen, ls llestos.

Reusench.

Rimas para DIARIO DE REUS.

En la Pelaque... etc.

(A Pablo Z.)

- Cuando guste caballero.
-En primer lugar, me afeitás; luego me cortas el pelo.
-Al rape?
-Si, justamente; de este modo iré más fresco.
-¿Con la máquina del uno?
-No, no, no, con la del cero.
-Bien está, manos a la obra.
-Oye.

Diga.

- Después quiero que me rizes del bigote, las guías, y del cabello los dos lados al igual, sacando la raya en medio.
-¿Qué dice usted?... Si lo corto, después rizarlo no puedo.
-Cómo que no! y porque pones entonces ese letrero que dice: «Se afeitá, cortá, (y) después riza el cabello».
-Es verdad... pero es que omito que se riza al mes y medio, después de haberlo cortao y crecido como el Ebro, los días de inundación.
-¿Comprende usted?
-Ya comprendo.

pero si quieres seguir trabajando, te aconsejo que cambies pronto ese rótulo, por otro que diga: El pelo, con la máquina del tres, del dos, del uno ó del cero, se toma, a cuantos acuden a nuestro establecimiento.

Martínez Cabero.

Prácticas escolares

Estudios sobre los Pantanos (Conclusión)

Dimensiones del dique según Crugnotas. Los diques de mampostería deben calcularse según los principios siguientes:

Cuando el pantano está completamente lleno, y que la presión ó empuje el agua se ejerce sobre toda su extensión, atendiendo únicamente al peso.

2. Cuando el pantano está vacío, que el dique sólo está solicitada por su propio peso.

Esto debe tenerse en cuenta, porque cuando el empuje del agua no cambie de sitio, la resultante del peso de la mampostería, en un dique de gran altura, puede determinar sobre el paramento interior una presión que pase el límite admitido y nos veremos obligados a ensanchar la base dal lado del pantano.

Es evidente que si la estabilidad está asegurada para los dos extremos, lo estará en todos los casos intermedios, es decir, para una altura de agua cualquiera menor que la altura límite.

Las condiciones que determinan la estabilidad en estos dos casos son las siguientes:

1. La resultante del empuje de las aguas y del peso de la obra debe quedar en el interior del macizo, a una distancia suficiente para que la presión no sobrepase en ningún punto a 9 kgs. por decímetro cuadrado.

2. El ángulo de esta resultante con la normal de la base, debe ser menor que el ángulo de frotamiento de la mampostería. Se tomará 37° 20' para este ángulo, ó sea 0.76 para su tangente.

La primera condición se encuentra generalmente realizada cuando la curva de presión se mantiene en el tercio interior del muro, porque entonces este último no sufrirá más que esfuerzos de compresión. Debe evitarse que tales esfuerzos se produzcan sobre el paramento que mira a las aguas porque al menor defecto de construcción pueden producirse grietas que sean causa de la ruina de la obra.

El esfuerzo máximo a por unidad de superficie tiene lugar en el punto más lejano del centro de gravedad de la hilada y viene representado por

N, representa la resultante de las fuerzas puestas en juego, L, la longitud de la porción del muro que se considera contactado normalmente a la sección.

S, la anchura de la hilada.

D, la distancia del centro de presión al centro de gravedad de la hilada que se considera.

Será + ó - el signo ± de la expresión antes expuesta según los puntos que se hayan considerado estén de uno a otro lado de la curva de presiones.

Para obtener el perfil de un dique de mampostería, se divide este en tres partes, la primera que es la más elevada, tiene sus paramentos verticales; su anchura constante es tal que la presión no pasa del valor x expuesto anteriormente. El segundo tiene el paramento del lado del agua vertical y el otro inclinado, de manera que la sección se ensancha a medida que va bajando para que el valor x sea constante. La última parte ó zona, que es la de abajo, se ensancha de los dos lados a la vez: en la cara que toca el agua para responder a las condiciones de equilibrio relativas al pantano vacío y en la otra cara a estas mismas condiciones cuando el pantano está en plena carga.

Dimensiones que debe darse al dique ó presa. Si la altura del agua es menor de 5 metros y el muro del dique es vertical, su grueso se hace igual a la mitad de la altura es decir: e = H/2, pero si está construido en talud en su altura media el espesor del muro es igual a la mitad

de su altura e = H/2. Siendo X lo que se da de talud por metro, el espesor en el coronamiento será e = H/2 - xH, y en la parte inferior: e = H/2 + xH. Estos valores son en metros. El grueso e' no debe bajar nunca de 0 m; 40.

Salida del agua del pantano. Limpia del pantano. Los pantanos de alguna importancia poseen dos galerías una para la salida de las aguas destinadas para el riego y otra para dar salida a los legajos que el agua deposita. La primera ó de toma de aguas suele estar a distintas alturas. Según la de los terrenos que deban regarse.

El Sr. Llauredó en su obra «Aguas y Riegos» dice: «que los sistemas de tomas de aguas más comunmente empleados en los Pantanos de España pueden reducirse a dos tipos. El primero más frecuente en los grandes depósitos, consiste en disponer en el interior del dique, uno ó varios pozos de una altura igual a la de éste; a los cuales vierte el agua del embalse por medio de series de boquetes ó espilleras abiertas en el paramento de dimensiones tales, que no permitan el paso de cuerpos flotantes que podrían obstruir las galerías inferiores. Estos pozos tienen en su fondo, la galería de desagüe; en cuyo trayecto y a mayor distancia del paramento anterior, se halla situada la compuerta de servicio.

El segundo tipo de pozo difiere del primero en que el paramento de aguas arriba está abierto en toda la altura del pozo que es la misma del dique, y para practicar el embalse se cierra la abertura por medio de tabloncillos que se acufian en unas ranuras laterales, y cuyas juntas se hacen impermeables interponiendo mástico de fontanero. El agua vierte por el borde superior del último tabloncillo, cuando hay sobrantes, y el servicio normal del desagüe se obtiene destapando algunos agujeros abiertos en los tabloncillos inferiores que pueden volver a interceptarse para las intermitencias del riego, mediante el ajuste de unos tarugos cilíndricos ó ligeramente cónicos convenientemente sujetos.

La galería de limpia se halla en la parte mas baja siendo de gran sección con el fin de que el agua salga con rapidez y arrastre todos los sedimentos. En el pantano de Tibi (provincia de Alicante), la abertura de entrada tiene 1.80 metros de ancho por 2.90 metros de altura, cuyas dimensiones se conservan en los 2.70 metros primeros de la galería. A esta distancia se ensancha bruscamente en su dos dimensiones, teniendo 3 metros de ancho por 3.30 de alto aumentando de una manera constante en todo su perímetro hasta presentar en el paramento de aguas abajo una abertura de 4 metros de ancho por 5.85 de alto.

Con esta forma se facilita sobremanera la salida del tarquín ó sedimento.

Joaquín Ferrer. (Alumno del 6.º curso del Colegio de San Pedro Apóstol de Reus.)

POR EL MUNDO

COSAS YANQUIS

Se lleva a miss Parker

un testigo del novio Nueva York. Los periódicos de Georgia dan curiosos detalles de la extraordinaria aventura que ha sucedido a un joven banquero que iba a contraer matrimonio.

Dicho ciudadano se había enamorado como un loco de una joven y her-



mosa mujer perteneciente á distinguidísima familia. Esta última aceptó; pero la joven dijo que amaba á otro hombre. Sin embargo, miss Parker, que así se llama la desdichada, concluyó por obedecer á sus padres y hermanos. Unos y otros le preguntaban diariamente quién era el hombre con quien había mantenido relaciones. Pero ella se obstinaba en no dar su nombre. —Ha partido al extranjero—decía. —Ya no volverá más, porque no puedo ser suya. El banquero, cuando supo que miss Parker consentía en amarle, creyó volver loco de júbilo. Inmediatamente comenzó á hacer los preparativos de la boda. Llamó á su más íntimo amigo y le dijo: —Ya sabrás que me caso. —Enhorabuena. ¿Con quién? —Con miss Parker. —De veras? —El amigo se quedó mirándole con sorpresa, y luego repuso: —Estás seguro de que te ama? —Tanto como seguro. Mas, en fin, conviene en ser mi esposa. —Entonces... —Y te ruego seas mi primer testigo de boda. —No tengo inconveniente. Llegó el día de la solemne ceremonia. Las dos familias y los invitados, que eran numerosos, se reunieron en casa de los padres de la novia. El sacerdote llegó al poco rato y se dispuso á unir á los dos felices jóvenes. La novia vistióse el traje de boda, ayudada por sus amigas. Parecía muy contenta. Reía y bromeaba. El novio, radiante de felicidad, llegó seguido de sus dos testigos. Uno de éstos, el amigo íntimo, le dijo: —Estoy conmovido y siento un poco de envidia. —¿Por qué? —Porque tú amas á una mujer y te casas con ella, y yo amo á otra que me ha sido infiel. —Te compadezco—dijo el banquero con fatuidad.—Pero todas las suertes no son iguales. Cuando los novios iban á ser unidos con los sagrados vínculos, miss Parker dijo, dando un pequeño grito: —¡Ay! Aguarden un poco. Se me ha olvidado una cosa. Voy á mi cuarto y vuelvo en seguida. Y recogido la falda, corrió hacia su dormitorio. Una gran ventana de éste da al jardín. La joven encerróse por dentro; cambió su traje de boda por otro de viaje y ató á la ventana una escala de cuerda. Descendió por ésta, atravesó el jardín, á la sazón desierto, y ganó la calle. En un extremo de ésta había un automóvil parado. Subió al vehículo, que ya ocupaba un hombre. Este hombre no era otro que el amigo íntimo y primer testigo del novio, que, sin que nadie le observara, había salido de la casa. El auto arrancó á toda velocidad. Mientras las familias, el sacerdote, los invitados y el novio, esperaban impacientes. Transcurrió media hora y la novia no salía de su habitación. Penetraron en ésta, forzando la cerradura, y la encontraron vacía. La escala de cuerda y el traje de boda probaban claramente lo que había sucedido. Pero además, sobre el tocador, había un billete donde la fugitiva había escrito á su novio: «Me marcho con el hombre á quien amo. Tú, mis padres y mis hermanos, necesitábais una lección. Y he querido dárosela.» Casi al mismo tiempo llegaba á la casa un negro y entregaba al novio una carta. Este la abrió con mano trémula y leyó lo que sigue:

«Me marcho á Nueva York en tu mismo auto. Y no me marcho solo, sino con tu prometida. Nos casaremos y te devolveremos el auto. Ya vez que todas las suertes no son iguales.» La carta estaba firmada por el amigo íntimo del infortunado novio, que debía servir á éste de primer testigo de su boda.

**Cámara Agrícola de Reus y su Comarca**

En la reunión de su Junta directiva del día 21 de Mayo de este año, bajo la presidencia de D. Pedro Rull y con asistencia de los Sres. Sunyer, Font, Ferrater, Estapá, Segimón y Vidiella, se acuerda: Haberse enterado con gusto del oficio de la «Sección Excursionista» del «Centro de Lectura» de esta ciudad, felicitando á la Cámara por el éxito satisfactorio de las gestiones realizadas para anticipar la entrada en esta ciudad del tren descendente de los Directos. Se ha ocupado de las hojas repartidas por la Comisión de la clase obrera agrícola de este término municipal y después de animada discusión sobre las condiciones de trabajo que se trata de imponer, se acuerda ver con simpatía el aumento de salario ó jornal, rechazándolas en cuanto significan coartación de la libertad individual. Y darse por enterada de los trabajos realizados por la ponencia de la guardería rural.

**SECCION JUDICIAL EDICTO**

Don Felipe Rey Gutiérrez, Juez de primera instancia de la ciudad y Partido de Reus. Hago saber: Que por providencia de esta fecha, dictada en el juicio ejecutivo seguido por D. Felipe Sanjuan y Sagrañes, contra los ignorados herederos de D. Juan Torrents y Martí, he acordado expedir el presente por el que se anuncia la venta en pública subasta, por primera vez, por término de veinte días, y por el precio de su avalúo de las fincas siguientes: Una pieza de tierra situada en el término de Selva del Campo y partida «Camino de la Huerta ó de Tarragona», de extensión superficial treinta y cinco céntimos de jornal estadístico equivalentes á veinte y una áreas, veinte y nueve centiáreas, plantados de avellanos y parte huerta, junto con tres horas de agua semanales de la mina llamada de Boada, sita en el término de dicha villa y partida del Torrent de Casany, regaderas en los turnos correspondientes después que haya regado el dueño de la finca colindante y lindante por el Norte con Juan Torrens; por el Este con Juan Pamies; por el Sud con Andrés Fortuny antes, hoy con su viuda, y por Poniente con José Estrada. Valorada en mil pesetas, sin deducción de cargas. Y otra pieza de tierra, situada en el propio término de la Selva del Campo y partida camino de la Huerta ó de Tarragona, de superficie ó extensión veintinueve áreas, veintinueve centiáreas, viña y olivos, dotada para su riego de tres horas de agua semanales de la mina de Boada, lindante al Sud con Agustín Torrens y Basedas, al Norte con Andrés Torrens y Martí, al Este con José Pamies, y al Oeste con José Estrada. Valorada, sin deducción de cargas, en mil pesetas. El remate que se anuncia, tendrá lugar en la Sala-Audiencia de este Juzgado (calle Sardá n.º 21), el día tres de Julio próximo y hora de las once; previéndose á los licitadores que no se admitirá postura que no cubra las dos terceras partes del total precio de valoración de las dos fincas, y á la que no preceda el depósito en la mesa del Juzgado ó en el establecimiento destinado al efecto de una cantidad igual por lo menos al diez por ciento de dicho precio; y que la subasta se anuncia sin suplirse previamente los títulos de propiedad de los inmuebles, debiendo conformarse con lo que aparezca de la certificación de cargas li-

brada por el Registrador de la Propiedad de este Partido. Dado en Reus á primero de Junio de mil novecientos doce.—Felipe Rey.—El Secretario, Bienvenido Pascó.

**SECCION OFICIAL**

**Alcaldía Constitucional de Reus EDICTO**

Al espirar el día 31 del pasado mes de mayo el último plazo voluntario de cobranza correspondiente al 1.º y 2.º trimestre del repartimiento vecinal del año actual y patente de los arbitrios establecidos por la ley de 12 de Junio de 1911, los contribuyentes morosos que no han satisfecho sus cuotas durante los períodos voluntarios, han incurrido en la penalidad establecida por el art. 36 de Instrucción de 26 de Abril de 1900, ó sea, en el recargo del 5 por 100 sobre el importe de aquellos. Mas como á pasar del decidido empeño que tiene esta Alcaldía que la recaudación se lleve á cabo por todos los medios legales, son muchas las personas que acuden á la misma en solicitud de que se conceda un nuevo plazo para que á los contribuyentes se les cobren sus cuotas sin recargos de ninguna clase, al objeto de que no sufran perjuicios en sus intereses los que tienen deseos de saldar sus descubiertos, concede un nuevo é improrrogable plazo de 15 días; en la inteligencia de que transcurrido éste, se verá precisada, bien á pesar suyo, á decretar el apremio y ordenar á la Agencia ejecutiva municipal proceda á hacer efectivos los descubiertos mediante el embargo de los bienes de los morosos. Reus 1.º de Junio de 1912.—El Alcalde, José Ciurans.

**SECCION RELIGIOSA**

Santos de hoy.—La Santísima Trinidad. Santuario de Ntra. Sra. de Misericordia. Hoy, festividad de la Santísima Trinidad, á las 9 y media, se celebrará un solemne Oficio á toda orquesta y con sermón á cargo del Rdo Fray Esteban de la Torre, Capuchino del Convento de Sarría, Barcelona. Por la tarde, á las 5 y media, último día de la Novena. Finalizarán ambas funciones con la adoración de nuestra excelsa Protectora. Santos de mañana.—San Isaac monje, y Sta. Clotilde reina. OPERACIONES DIARIAS EN EL MATADERO Reses sacrificadas ayer Ganado lanar reses 41, con kilos 615.— » cabrio » 5, » 32'600 » vacuno » 2, » 388'600 » de cerda » 10, » 747'000 Total reses, 58 con kilos 1.783'700 El conserje, A. Gabiñan.

**CRÓNICA**

Observaciones Meteorológicas Día 1 de Junio de 1912. (Datos facilitados por D. Arturo Portas) Horas de observación Barómetro á 100 m. TEMPERATURAS Al Sol Al Sombra Al Sol Al Sombra Dirección del viento Estado del cielo 8 m. 750 15 12 E. Nubl. 3 tarde 750 17 17 E. Nubl. NUBES Clase Cantidad En las horas Velocidad del viento en kilómetros Agua en gotas Uevta en milímetros N v C 1, 90 0 12 m/m N y C 1, 90

Ha sido muy bien recibida por el vecindario la severa orden emanada por la Alcaldía prohibiendo toda clase de rifas y sorteos, pues á más de infringirse las disposiciones legales resultaba que el público salía engañado la mayoría de las veces. Se ha dirigido el siguiente telegrama á los Excmos. señores presidente del Consejo de ministros, ministro de Hacienda, don Antonio Maura, don Manuel Allendesalazar, don Faustino Rodríguez San Pedro, don Tomás Maestre, don Eduardo Sanz Escartin, don Fermín Calbetón, don Rafael María de Labra y marqués de Cerralbo: «El Centro Comercial Hispano-Marroquí ruega á vuestro señoría apoye el proyecto de ley sobre admisión temporal de tejidos sometido al Senado, por estimarla indispensable para el desarrollo del trabajo nacional, que reclama iguales armas de que dispone la producción extranjera, sin las cuales ja-

más podremos conseguir la penetración comercial en ningún país y menos en Marruecos. Todos los Congresos africanistas han votado por la aplicación de los sistemas económicos modernos que han sido base de la riqueza de otras naciones.» En el Santuario de Ntra. Sra. la Virgen de Misericordia se celebró ayer mañana el enlace matrimonial del joven Benito Oriol, con la gentil y bellísima señorita doña María Baiget y Jornet, hija de nuestro particular amigo el fabricante y almacenista don Juan Baiget. El templo se hallaba profusamente iluminado, estando presentes numerosos invitados á la ceremonia nupcial. La novia realizaba sus naturales encantos vistiendo elegantísimo traje blanco, adornado con las simbólicas flores de azahar. Terminado el acto, dirigióse la comitiva al Hotel de Londres, en donde les fué servido un delicado almuerzo, amenizado por un quinteto dirigido por el Maestro Sr. Buqueras. Deseamos muchas felicidades á los nuevos desposados. PIANOS, afinaciones y toda clase de reparaciones.—Taller especial de J. Pujol, Arrabal alto Jesús, 50 (junto Plaza Prim). En Perelló puede considerarse completamente perdida la cosecha de cereales. Los olivos, por el exceso de producción, de este año, no han sacado muestra. Ha salido de Lérida para Villarreal el sargento del regimiento de Navarra, Sr. Ortells, que ha perdido siete personas de su familia en el incendio del cine de la población levantina. Un despacho de Lérida comunica que, debido á una falsa maniobra, el jueves chocó un tren mixto con el material depositado en la estación. Resultaron 14 heridos. En la estación fueron asistidos el maquinista Blas Solé, el conductor del tren Tomás Pallás, y los mozos Abellón Ros y Tomás García. Los restantes heridos son segadores que procedían de la Encina. Cinco de ellos pudieron continuar el viaje. Los demás ingresaron en el hospital. En el Instituto general y Técnico se celebraron ayer los exámenes de Bachillerato de los alumnos del Colegio de San Pedro Apóstol de esta ciudad. El «Diario Oficial del Ministerio de la Guerra» ha publicado una circular ampliando hasta el 31 del próximo Julio el plazo para que los mozos del actual alistamiento acogidos á los beneficios de la Real orden de 8 de Febrero, efectúen el pago del importe de la primera cuota militar, por reducción del servicio en filas. La compañía de zarzuela y opereta que dirigen los Sres. Gamero y Puchades que debutó anoche en el Teatro Circo alcanzó el aplauso del público por la esmerada ejecución que los artistas imprimieron en las obras que se pusieron en escena. El Notario D. José Loperena, ha trasladado su despacho á la calle de Jesús, n.º 7, principal. Escriben de Santa Bárbara que la cosecha de aceitunas resultó excelente en cantidad y calidad. Las lluvias de Abril, aunque fueron tardías para beneficiar los sembrados, resultaron altamente beneficiosas para el arbolado y viñedo. Los olivos, algarrobos y vides, en su aspecto, muestran la oportunidad con que han caído las aguas. Durante el pasado Mayo, en la «Hermandad del Patronato del Obrero de San José» se ha recaudado la cantidad de 174'85 pesetas y ha satisfecho por enfermedad de sus socios 140 pesetas. Actualmente posee en caja la importante suma de 8.770'33 pesetas. Para esta noche anuncia la compañía que actúa en el Teatro Circo las zarzuelas «El Príncipe Casto» (un acto), y estreno de «Anita la Risueña» (dos actos), de los hermanos Quintero. Por la tarde á las cinco, y seis y media se verificarán dos secciones sencillas.

Entre los agricultores de esta provincia reina entusiasmo para tomar parte en el concurso llamado de la Espiga, organizado por la Cátedra ambulante de esta Diputación provincial. Hoy domingo, en el Santuario de Ntra. Sra. de Misericordia, se cantará á grandes voces y con acompañamiento de orquesta la Nisa «Mater amabilis» del Mtro. Capacci, la cual dirigirá el Mtro. Sr. Oliva. El sermón correrá á cargo del elocuente orador sagrado Fray Esteban de la Torre. Por la tarde, último día del Novenario se cantará un rosario original de dicho Sr. Oliva. No dudamos se verán concurridos tales actos, que finalizarán con la adoración á la Santísima Virgen. Sopa puré Paris de legumbres variadas. Ha fallecido D. Salvador Cabestany, propietario del balneario de Cardo. Varios elementos de esta ciudad tratan de tomar acuerdos, con carácter urgente, para ver si será posible evitar que pase á manos extranjeras el célebre cuadro de Fortuny «La Vicaria», que, según noticias, ha sido vendido en París, en subasta pública, por 240.000 francos. El público se amotina en nuestras calles con objeto de observar la charla de un hermoso loro que dice: Rica «SOPA puré PARIS». Por la Alcaldía se reanudaron anoche las gestiones para procurar una completa solución á la huelga que sostiene el ramo de fundición de metales de esta ciudad. Por el personal técnico de la segunda división de ferrocarriles y de la Compañía del Norte, se procede á practicar pruebas de puentes, en la línea de Valencia á Tarragona. La Sala de lo contencioso del Tribunal Supremo ha pronunciado sentencia en las apelaciones referentes á las expropiaciones del canal de la izquierda del Ebro, confirmando la resolución del gobernador civil de acuerdo con el informe de la Comisión provincial. Leemos en un colega: En el Congreso de Ateneos y Sociedades de cultura de Cataluña, recién celebrado en Villanueva y Geltrú, apuntó la oreja de la neutralidad y bisexualismo de las escuelas. Afortunadamente las personas de sano criterio olieron el porte, y dieron al traste con los amaños sectarios. Tertenas nuevas y de lance se hallan de venta en la guarnición de Juan Folch, Arrabal de Santa Ana, 34.—REUS. El Sr. Canalejas ha dirigido una circular telegráfica á los gobernadores civiles y fiscales de las Audiencias, recordándoles las prescripciones terminantes referentes á los juegos prohibidos. La Audiencia Territorial de Barcelona publica en el «Boletín Oficial» la relación de los cargos vacantes de jueces y fiscales municipales en varios pueblos de esta provincia: Pratdip.—Fiscal municipal suplente. Solivella.—Juez municipal suplente. Reus.—Fiscal municipal. Masdenverge.—Juez municipal suplente. Mas de Barberans.—Juez municipal suplente. Santa Bárbara.—Juez municipal suplente. Bañeras.—Juez municipal suplente. No ofrecen ningún temor las heridas que sufrieron anteayer tres obreros huelguistas que fueron acometidos en la calle de San Salvador de esta ciudad. La prueba más concluyente de que el Licor del Polo es un dentífrico inmejorable, está en que en sus 42 años de vida sigue incesantemente ganando la protección pública, abriéndose mercados por la recomendación oral allá donde no se gasta ni un céntimo en publicidad, como en Filipinas, Méjico, República Argentina, etc., etc. El Instituto Español de Seguros sobre enfermedades, constituido con arreglo á las vigentes leyes, inscrito en la Comisaría Ge-



peral de Seguros por R. O. de 8 de Julio de 1909 y que funciona bajo la inspección del Estado, pone en conocimiento del público en general que durante los meses de Mayo, Junio y Julio admitirá inscripciones con sólo 30 días de purgación y libres de gastos de entrada. Para inscribirse en casa de su representante en esta plaza D. Francisco Nogués, Arrabal de Santa Ana n.º 32, piso 2.º. Horas de despacho de 8 á 11 mañana y de 3 á 9 tarde.

400 Electra Reusense.  
165 Empresa Hidrofórica,  
135 Electro Químico de Teruel.  
550 Obs. Instituto P. M.  
3250 Acs. Instituto P. M.  
575 Instituto P. M. 2.º S.  
575 Instituto P. M. 3.º S.

VINICULTORES Y COSECHEROS

Defended vuestros viñedos de las enfermedades del Mildiu, Odium, Blach Root, como de los insectos Altise, Codulis y Andenis. Todas estas plagas os pueden dejar sin cosechas sino empleais

La Perfect y el Cupriforme

Millares de cosecheros de Francia y España son testimonios de haber obtenido mejores resultados que en el antiguo sistema del azufre y sulfato empleando dichos productos. Depósito general para España: E. Desfourss, Conde del Asalto n.º 76, Barcelona. Depósito en Reus: A. Martra, Galanas, 6. (Pedid en este depósito folletos de instrucciones que se enviarán gratis).

Guantería Inglesa

Extenso surtido en guantes de todas clases, largos, calados, bordados y tropical, superiores en seda, hilo escocia, sedalina, etc.

MANICURA

BELLEZA DE LAS MANOS. Toda persona elegante y de buen gusto debe visitar este establecimiento, seguro de encontrar el perfeccionamiento de las manos. 3, Plaza Real, 3.—Barcelona

V. ALONSO VILANOVA

Agente de Negocios matriculado. Gestiona toda clase de asuntos en la Delegación de Hacienda, Aduana, Gobierno Civil, Obras públicas y otras dependencias del Estado.

Representaciones de propietarios, comerciantes e industriales para la defensa de sus derechos en las referidas dependencias. Plaza de Prim 4 y Apodaca 1, Teléfono 142, Tarragona.

Para informes y encargos dirigirse Plaza de Prim 3, entresuelo.—REUS.

Casa de incandescencia

Se arreglan toda clase de mecheros Auer al estilo de Barcelona.

Abonos mensuales, Economía y buena luz, Prontitud y esmero. Calle de Jesús, n.º 13.—REUS.

Modistas

Se necesitan oficiales y aprendizas. Dirigirse Arrabal Sta. Ana, 57.

Aprendiz

Se necesita uno en la Ferreteria de los Sres. Marimón y Vernis, Arrabal Sta Ana 38.

MERITORIO

Se necesita uno. Para informes en la imprenta de este DIARIO.

DIVERSIONES PUBLICAS

Teatro Circo

Compañia de zarzuela y ópera española dirigida por

D. JOSÉ GAMERO y el Maestro

D. MATIAS PUCHADES

Funciones para hoy, tarde, á las 5, sección sencilla, «La Corte de Farán».

—A las 6 y media, «Lysistrata».—Entrada general, 25 céntos, por sección.—Noche, á las 9, segunda de abono, se pondrá en escena la zarzuela en un acto «El Príncipe casto», y estreno de la zarzuela en dos actos «Anita la Risueña».—Entrada 50 céntos.

Kursaal de Reus

Grandes sesiones de cinematógrafo para hoy.

Exito de la célebre y agraciada bailarina «Estrella Gaditana».

Espléndido programa de cine.

Sala-Reus

Sesiones de cinematógrafo todos los jueves, sábados, domingos y demás fiestas.

Grandes ESTRENOS de películas.

Compañia Reusense de Tranvías

Servicio de trenes que regira desde el día 1.º de Abril de 1912.

Salidas de Reus Salidas de Salón

Estación Camino Saldú

Tren n.º 4 á las 3'30

(Arrabal Robuster) Tren n.º 3 á las 4'15

» 6 á las 8'18 » 5 á las 9'07

» 2 á las 10'15 » 7 á las 11'15

» 8 á las 14'50 » 1 á las 16'02

» 38 á las 16'40 » 9 á las 18'05

» 42 á las 18'39 » 41 á las 19'15

NOTA: Todos los domingos y demás días festivos se expendrán billetes de ida y vuelta á 0'55 ptas, valederos por todo el día.

Los números 42 y 41 sólo correrán los domingos y días festivos.

Reus 7 de Mayo de 1912.—El Administrador interino, Diego Figuerola.

Almacén de música y pianos de alquiler de ANTONIO BUQUERAS

Reus. - 38, Arrabal alto de Jesús, 38. - Reus

Taller de reparaciones para toda clase de instrumentos musicales

PIANOS de manubrio verticales y cruzados con marco de hierro Rönisch de la acreditada marca ORTIZ & CUSSO y armoniums de la casa GUARRO Hnos. marca ROBERT MAURELL de la casa COLL & GARRIGA PIANOS AYNÉ, KASRIEL y otros.

APARATO ANGELUS aplicable á todos los pianos. Único que imita por completo la pulsación del pianista.

Música de novedad y éxito. Obras de los principales autores. Métodos de estudio, Bailables y piezas de sala.



¡ FUEGO !

PARA CONSEGUIR UNA VERDADERA PROTECCION CONTRA LOS INCENDIOS ES INDISPENSABLE ADOPTAR EL SISTEMA

“MINIMAX”

Hay la seguridad de tener un aparato que siempre está dispuesto á funcionar, pues la carga se conserva indefinidamente sin alterarse, y una vez se ha hecho uso de él puede recargarse inmediatamente.

Su construcción es sencillísima y lo maneja cualquiera persona con una sola mano. Basta golpear su percutor contra el suelo y lanza automáticamente un chorro de más de 15 metros.

El aparato “MINIMAX”, representa un gasto único en la vida, pues las cargas son gratis

“Minimax” evita los desperfectos del agua. El líquido que lanza es completamente inofensivo. No quemá ni mancha.

Apaga aceite ardiendo, celuloide, petróleo, alquitrán, bencina, barniz, algodón y demás substancias inflamables.

Pídase la lista de Referencias, certificados de incendios apagados y de la conservación perfecta de la carga durante muchos años al Representante de la Compañia “Minimax Consolidated Ltd”, D. Segismundo Godina, Calle Llovera, 48, 1.º.—Reus.

Confites Carpa único remedio que en 12 horas, por crónica y rebelde que sea

Frasco 5'10 pesetas en la FARMACIA CARPA PLAZA DE PRIM, ESQUINA ARRABAL SANTA ANA.—REUS

Las Pastillas Serra curan la TOS por rebelde que sea

Es el remedio más apropiado para combatir toda clase de catarros ya sean crónicos ó agudos y puede emplearse en todas las afecciones del aparato respiratorio, seguro de obtener felices resultados.

Para los niños y personas que tengan dificultades en tomar las PASTILLAS SERRA pueden sustituirlas por el JARABE SERRA, que produce iguales efectos.

EL LEON CEMENTO PORTLAND ARTIFICIAL

Administración central. Madrid, n.º 13. Dirección telegráfica: Angloceemen MADRID

El Cemento Portland Artificial marca EL LEON, de la Fábrica de Matillas (línea M. Z. A.), dotada con los más modernos Hornos giratorios, es de

FRAGUADO LENTO, MOLINERA FINA, COMPOSICIÓN QUIMICA EXACTA, el más resistente y económico, no sólo por su precio bajo, sino porque mezclado

UNA parte de cemento con CINCO de arena, tiene mucha más resistencia que los demás cementos.

Pruebas mecánicas

Table with columns: FINURA, FRAGUADO, Prueba de expansión, Resistencia á la tracción en kilogramos, etc.

Resistencia á la compresión, una parte de Cemento con tres de arena: A los 7 días 192 kilo por centímetro cuadrado.

Id. 28 id. 371 id.

DEPOSITO EN REUS: ALEJANDRO TASSIS, calle San Juan, num. 5

Compañia Francesa del Gramophone

Representación y Depósito: R. PERPIÑA, Mayor, 22; Reus. - Despacho: 24 pral.

NUEVOS APARATOS

NUEVOS PRECIOS

NUEVOS DISCOS

Relojes. Gramophones. Discos.

Aparato BEBE con cuatro discos, 50ptas. Catálogos gratis

GRAMOPHONES HASTA 500 PESETAS

JOYERIA - PLATERIA - RELOJERIA Y OBJETOS PARA REGALOS

EL UNIVERSO. - Asalto, 8

Grandes surtidos. - Precios reducidos y fijos. - Todo garantizado

El Notario Meritorio

DON JOAQUIN MATAS, ha trasladado su despacho á la calle de Llovera números 19 y 21, antes despacho del Notario Sr. Jordi, como sustituto del mismo.

Se necesita uno en un comercio de vinos de esta ciudad. Inútil presentarse sin buenas referencias. Informes en esta imprenta.

ESTOMACAL

Con el Elixir Saiz de Carlos

se curan las enfermedades del estómago é intestinos, aunque tengan 30 años de antigüedad y no se hayan aliviado con otros medicamentos.

Cura las acedias, dolor y ardor de estómago, los vómitos, vértigo estomacal, dispepsia, indigestiones, dilatación y úlcera del estómago, hiperclorhidria, neurastenia gástrica, flatulencia, cólicos.

DIARREAS

disenteria, la fetidez de las deposiciones, el malestar y los gases. Es un poderoso vigorizador y antiséptico gastro-intestinal.

Los niños padecen con frecuencia diarreas más ó menos graves que se curan, incluso en la época del destete y dentición, hasta el punto de restituir á la vida á enfermos irremisiblemente perdidos. Lo recetan los medicos.

De venta en las principales farmacias del mundo y Serrano, 30, MADRID

Se remite folleto á quien lo pida.

AVISO

á los que desean comprar

Fincas rústicas y urbanas

Las hay para vender de todas clases y precios, de recreo y producción.

DINERO PARA PRESTAR en grandes y pequeñas cantidades al 4 y 12 5 y 6 por ciento.

REPRESENTACIONES

Seguros contra incendios «PHOENIX», de Londres. Compañia fundada en 1782. Seguros contra accidentes del trabajo MUTUA GENERAL DE SEGUROS.

Facilitarán detalles é informes los señores Jaime Muntané y Victorino Agustí, Arrabal alto de Jesús, 39, 1.º.—Reus.

En venta

Lo está una pieza de tierra de 2 jornales, plantada de viña, avellanos, algarrubos y trutales, distante de esta ciudad media hora á en el término de Riudoms.

Para informes calle Boada núm. 5.

Imp: Celestino Ferrando.—Reus.

FRANCISCO DE A. CASALS

Abogado del Ilustre Colegio de Madrid

Recursos de casación y Contencioso-Administrativos

Jacometrezo, 145.—Madrid

El Doctor BOSCH DEBLAY

Especialista en las enfermedades de la garganta, nariz y oído, HA TRASLADADO su consultorio que tenía establecido en la calle Mayor n.º 12, á la Plaza de la Constitución entrada por la calle de Güell y Mercader de esta ciudad, en donde continuará visitando todos los días, de 9 á 1 y de 3 á 6.

En Barcelona: Claris 35, principal.

Recordatorios 1.º Compañia

Clases escogidas, finisimas estampas y carnets, con emblemas, se venden en la Imprenta de D. Celestino Ferrando, Arrabal de Santa Ana, 35.—Reus.

Clínica de Masaje de PEDRO DURAN

Médico-Cirujano

Calle Vitiá, n.º 5 (a) carré del Boi

Horas de consulta: de 11 á 1 y de 2 á 4 de la tarde

Masaje manual, Masaje vibratorio, Gimnasia médica y Medicina general.

Doctor Pedro Fontana Grau

OCULISTA

de los Hospitales de París y Médico oculista del Manicomio de San Baudilio de Llobregat.

Visita en REUS todos los domingos de 10 á 12 de la mañana, calle Cárcel, 10, principal.

En Barcelona, Diputación, 235, (entre Balmes y Rambla de Cataluña).

Tarjetas de visita de todas clases.—Tipografía Ferrando, Arrabal de Santa Ana, 35.

SECCION COMERCIAL

FUTUROS DE ALGODON

Ultima cotización en la Bolsa de Liverpool

Último cierre Cierre anterior

Disponible 6'36 6'37

Enero-Febrero 6'12 6'12

Febrero-Marzo 6'13 6'13

Marzo-Abril 6'14 6'14

Abril-Mayo 6'00 6'15

Mayo-Junio 6'16 6'15

Junio-Julio 6'15 6'15

Julio-Agosto 6'18 6'18

Agosto-Septiembre 6'18 6'18

Septiembre-Octubre 6'16 6'15

Octubre-Noviembre 6'14 6'13

Noviembre-Diciembre 6'13 6'12

Diciembre-Enero 6'12 6'12

Ventas en Liverpool 07000 Bjs

Arribos en los E. U. en 1 día 0.000 Bjs

Arribos en año anterior 12.000 Bjs

Entrega folleto explicativo y recibe órdenes para las Bolsas de Liverpool, New-York y New-Orleans, JOAQUIN SOCIATS, calle Santa Ana, 26, de 6 á 8 noche.

CAMBIOS CORRIENTES

dados por la Junta Sindical del Colegio de Corredores de Comercio de la plaza de Reus.

CAMBIOS EXTRANJEROS

Londres dif. 26'56 din.

Londres 8 div. 26'76 »

Londres vista. 6'00 »

París vista. » »

Marsella vista. » »

Perpignan vista. » »

Hamburgo vista. » »

CAMBIO ANTERIOR DE VALORES LOCALES

670 Gas Reusense. 525 Industrial Harinera. 700 Banco de Reus. 37'50 C. Reusense Tranvías. 200 C. Reusense Tranvías privilegiadas 5 p 8.



# FARMACIA PUNYED LLOBERAS

Importación directa de Bergen (Noruega) del aceite puro de Hígado de Bacalao congelable.

Garantido á 2'50 Ptas. litro

Teléfono 165. Llovera (Pedro) 47 y 49 y Corvantes, 40

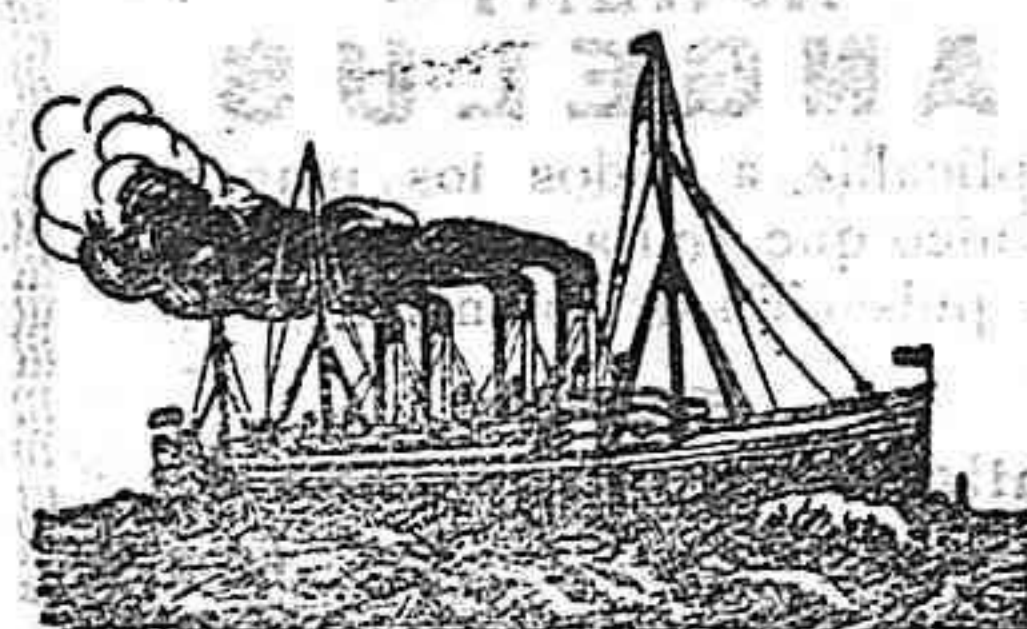

**SERVICIOS DE LA COMPAÑIA TRASATLANTICA**



Société generale de transports maritimes à vapeur

Línea de Buenos Aires

Saldrá de Barcelona el día 21 de Junio directamente para Buenos Aires, el magnífico y rápido vapor francés

**SALTA**

admitiendo carga y pasaje.

Consignatarios en Barcelona: Ripoly & C.; Dormitorio de San Francisco 25, principal.—Barcelona.

Este anuncio está aprobado por la Junta Local de Emigración de Barcelona.

Línea de New-York, Cuba y Méjico  
El día 25 de Junio saldrá de Barcelona, el 26 de Valencia el 28 de Málaga y el 30 de Cádiz, el vapor

**Buenos Aires**

directamente para New-York, Habana y Veracruz.

Línea de Venezuela-Colombia

El día 10 de Junio saldrá de Barcelona, el 11 de Valencia, el 13 de Málaga y el 15 de Cádiz, el vapor

**Montserrat**

directamente para Las Palmas, Santa Cruz de Tenerife, Santa Cruz de la Palma, Puerto Rico, Puerto Plata, Habana, Puerto Limón, Colón de donde salen los vapores el 12 de cada mes para Sabanailla, Curaçao, Puerto Cabello y La Guayra, etc. Se admite pasaje y carga para Veracruz y Tampico con trasbordo en Habana. Combina por el ferrocarril de Panamá con las compañías de navegación del Pacífico, para cuyos puertos admite pasaje y carga con billetes y conocimientos directos. También carga para Maracaibo y Coro, con trasbordo en Curaçao y para Cumana, Carúpano y Trinidad con trasbordo en Puerto Cabello.

Línea de Filipinas

El día 24 Junio saldrá de Barcelona habiendo hecho las escalas intermedias, el vapor

**C. López López**

directamente para Génova, Port-Said, Suez, Colombo, Singapur, Ilo-Ilo a Manila, sirviendo por trasbordo los puertos de la Costa Oriental de Africa, de la India, Java, Sumatra, China, Japón y Australia.

Línea de Buenos Aires

El día 3 de Junio saldrá de Barcelona, el 5 de Málaga y el 7 de Cádiz, el vapor

**P. de Satrústegul**

directamente para Santa Cruz de Tenerife, Montevideo y Buenos Aires.

Línea de Canarias Fernando Póo

El día 2 de Junio saldrá de Barcelona el 3 de Valencia, el 4 de Alicante y el 7 de Cádiz, el vapor

**Ciudad de Cádiz**

con escala en Valencia y Alicante, el 7 de Cádiz, directamente para Tánger, Casablanca, Mazagán, Las Palmas, Santa Cruz de Tenerife, Santa Cruz de la Palma, demás escalas intermedias y Fernando Póo.

Regreso de Fernando Póo el 3, haciendo las escalas de Canarias y de la Península indicadas en el viaje de ida.

Estos vapores admiten carga en las condiciones más favorables, y pasajeros, á quienes la Compañía da alojamiento muy cómodo y trato esmerado, como ha acreditado en su dilatado servicio. Rebajas á familias. Precios convencionales por camarotes de lujo. Rebajas por pasajes de ida y vuelta. También se admite carga y se expiden pasajes para todos los puertos del mundo, servidos por líneas regulares. La empresa puede asegurar las mercancías que se embarquen en sus buques.

AVISOS IMPORTANTES: Rebajas en los fletes de exportación.—La Compañía hace rebajas de 30 0/0 en los fletes de determinados artículos, de acuerdo con las vigentes disposiciones para el servicio de Comunicaciones Marítimas.

Línea de Cuba y Méjico

El día 17 de Junio saldrá de Santander y el 21 de Coruña el vapor

**Alfonso XII**

directamente para Habana, Veracruz y Tampico. Admite pasaje y carga para Costa Firme y Pacífico con trasbordo en Habana al vapor de la línea de Venezuela-Colombia.

Para este servicio rigen rebajas especiales en pasajes de ida y vuelta y también precios convencionales para camarotes de lujo.

Agentes en Barcelona, Ripoly & C.

Agente en Reus, Luis de Pedro, Plaza de Prim, 3. Expende billetes directos para Buenos Aires, Cuba y demás líneas

## Agua de Rocallaura

La más rica del mundo en ESTRONCIO y LITINA. Cura la albuminuria, mal de piedra, dispepsias ácidas, gota y reumatismo.

Puede tomarse sola y mezclada con vino

De venta en farmacias



## Pirotecnia "Espinós"

GRANDES TALLERES DE FUEGOS ARTIFICIALES

Los más importantes y acreditados de España

Ramilletes y Colecciones de Fuegos artificiales, con gran variedad de Piezas y Cohetes voladores, desde 15 pesetas en adelante

Cohetes granifugos contra el pedrisco

Recomendados por todos los Congresos Agrícolas celebrados en España y especialmente por los efectuados en Italia y Francia como la defensa más segura contra los desastrosos efectos del PEDRISCO.

Globos aerostáticos de papel incombustible, grotescos y de fantasía, de varias clases

Faroles de papel con vistosos dibujos y de gran variedad, á precios económicos

DESPACHO: CALLE DE CASTELAR, 73 Y 75

REUS

Bajo demanda se enviarán Catálogos ilustrados.

## ESPUMOL BRAGULAT

GASEOSA GRANULADA

ES EL REFRESCO MAS AGRADABLE

Elaborado con azúcar refinado, sin otra clase de dulce. De venta en mesas de refrescos, Colmados y Ultramarinos.

Ripoly, 4, teléfono 2.434.—BARCELONA

Representante en REUS: D. Alejo Voltas, Arrabal alto Jesús, núm. 10

## CEREVISINA

(Levadura seca de cerveza)

La CEREVISINA da maravillosos resultados en el tratamiento de los furúnculos. En los enfermos que padecen de psoriasis, herpes ó eczema, produce el mejor éxito mejorando rápidamente su estado general, así como en el aenó, la urticaria, etc.

PARIS, 8, rue Vivienne y en todas las Farmacias

## VERNET-LES-BAINS

PARAÍSO DE LOS PIRINEOS

Delicioso y fresco Bañeario Termal y Climatológico

en la falda del incomparable CANIGÓ

PARA EL REUMATISMO, NEUROSIS, CONVALENCIAS, VIAS RESPIRATORIAS, etc.

MAGNIFICOS HOTELES CON TODO EL CONFORT, ASCENSORES, ELECTRICIDAD — CHALETS AMUEBLADOS — TEATRO — CASINO

JUEGOS — SPORTS — GARAGE — INMENSOS JARDINES

Centro de admirables excursiones

Del 15 Junio al 15 Septiembre se despachan billetes de ida y vuelta en 1.ª clase desde Barcelona, valederos 90 días, por Ptas. 30, y Frs. 16'05.

Pedir informes ó folletos á la Agencia: Barcelona, Rambla de Santa Mónica, 2, pral., ó al Etablissement VERNET-LES-BAINS (Pyr. Or.) Francia.

# VICHY PRATS

DE CALDAS DE MALAVEILLA similar al Vichy Francés y enteramente idéntica al VICHY CATALAN Indispensable para las enfermedades del estómago

Precio de venta: 20 céntimos litro sin envase y 35 céntimos litro con envase

Depositario exclusivo para la provincia de Tarragona: ROMAN MARIMON.—Comercio de comestibles y coloniales.—REUS.—Plaza de Cataluña, núm. 7.—REUS Unicos puntos de venta en Reus: En las tiendas de comestibles de José Pamiés, Arrabal Santa Ana.—Orsini Vidal, San Pedro Apóstol.—Antonio Prieto, Portal de Jesús.—Via Mayor.—José Vila, Arrabal Robuster.—Salvador Sedó, Arrabal Robuster.—Buena Ventura Vernet, San Juan.—José Fargas Serret, Santa Ana.—Manuel Barbat, Galera.—Ramón García, Estanislao Figueras (Sicó), y en la droguería de Francisco Bofarull, Plaza Mercado y en el exdeposito de D.ª Dolores Masgaru, calle Hospital, 38.