1919
SEPTIEMBRE
12
Viernes

La Libertad

DIARIO MAS ANTIGUO DE VITORIA

Franqueo concertado

Año XXX
Numero 9.441
Teléfono, 159
Vitoria

Acontecimiento artístico

"Maitena,,

¡A la estación!

Mañana sábado, á las nueve y cuarto de la noche, llegará á la estación del Norte, por el ferrocarril de Vergara á Vitoria, la notabilísima «Coral de Bilbao», que viene á abrazarnos y á deleitarnos con las exquisiteces de su arte incomparable.

Es preciso que el pueblo de Vitoria, haciendo alarde, una vez más, de su carácter hospitalario, acuda á la calle de Dato en número como jamás se haya conocido, para saludar y dar la bienvenida á cuantos forman uno de los mejores orfeones del mundo.

Música en la Plaza

Para festejar la llegada de la «Coral», después de que entre en Vitoria, nuestra Banda Municipal, que, con el Ayuntamiento, saldrá á recibirla, se situará en la Plaza Nueva, y, durante una hora, interpretará bailables.

La "Coral Vitoriana,,

Anoche, y bajo la presidencia de don Eduardo Pérez, se reunió la Junta Directiva de la «Coral Vitoriana», acordando invitar á todos los socios á que concurran al grandioso recibimiento que mañana tributaremos á la de Bilbao.

También acordó que la Junta Directiva se encargue de acompañar á sus alojamientos á las señoritas que forman parte de la «Coral de Bilbao».

Asimismo quedó resuelto que una ponencia formada por el presidente, secretario y otro señor socio se reúna el jueves próximo para el estudio del Reglamento y otros detalles, á fin de llevarlos ultimados á la primera reunión de la Directiva.

Por último se dió cuenta de un ofrecimiento valiosísimo.

El vicepresidente de la «Coral de Bilbao», don Gerardo Inchaustieta, que se encuentra desde hace días en Vitoria, asistió á la reunión de la Junta de la de aquí y manifestó que, en nombre de la «Coral de Bilbao», ofrecía, oficialmente, todo el apoyo de ésta para la nuestra, en cuanto sea necesario.

El rasgo de nuestro distinguido huésped fué celebradísimo por la Junta, que acordó, por aclamación, que coste en acta el agradecimiento más profundo á la entidad bilbaína y á sus dignos directores y Junta.

Convocatoria

Se ruega á todos los señores inscriptos para la creación de la Sociedad Coral Vitoriana» acudan mañana sábado, á las 9 15 de la noche, á la estación del Vasco-Navarro (Norte), con el fin de recibir dignamente á la «Coral de Bilbao» que nos honrará con su visita.

El Presidente, *Eduardo Pérez.*

El programa

Nuevo Teatro de Vitoria.—«Sociedad Coral» de Bilbao.—Domingo 14 Septiembre de 1919.—Seis y media de la tarde. Diez noche.

PROGRAMA

Audición de la pastoral lírica vasca, en dos actos, versión libre de Alfredo de Echave y música de Charles Colin, "MAITENA,,

Reparto.—Maitena, señorita Carmen Flores; Chaadiñ, señorita Castresana (María Paz); Domingo, señor Alonso (F.); Batichta, señor Guinea (I); Ganich, señor Ibáñez (G.); Piarrés, señor Molina (J.); un segador, señor Arrigorriaga (S.); coro mixto.

La acción se desarrolla en una aldea de Laburdi.

Decorado hecho ex profesamente para esta obra por el notable pintor escenográfo Eloy Garay.

CANTOS VASCOS.—a) Tsalo pin tsalo.—Azcue.—b) Maitasun atzekabea.—c) Aldapeko.—d) Txoriurreixindorra.—Guridi.—Por la «Sociedad Coral».

Maestro Director, don Jesús Guridi.

Precios (incluído el impuesto de 5 por ciento):

Palcos plateas, palcos principales, proscenios primeros y bolsas, con seis entradas, 40 pesetas por la tarde y otras 40 por la noche; proscenios de anfiteatro, con seis entradas, 20 por cada representación; butaca con entrada, 5 por la tarde y otras 5 por la noche; butaca delantera de anfiteatro, 2 50 tarde y 1'75 noche; anfiteatro, 1'50 y 1, respectivamente; butaca delantera paraíso, 1 50 y 1; primera fila de paraíso, 1 25 y 0 85; entrada general, 1 y 0'70; entrada á localidad, 1 50 por cada representación.

Los señores abonados del Nuevo Teatro pueden pasar á recoger sus localidades, hasta las doce del día del sábado 13, en el almacén de música, Plaza Nueva, 32.

Durante la tarde del mismo día, y en el citado local, se expenderán para el público; y el domingo, á las horas de costumbre, en la taquilla del Nuevo Teatro.

El nuevo Gobernador militar

En la última firma de Guerra sancionó el Soberano el destino á esta División y Gobierno militar de Alava del general don José Barredá Alares, cuyos servicios brillantes se expresan, detalladamente, á continuación:

Nació el día 27 de Septiembre de 1855 y comenzó á servir el 1.° de Julio de 1872, como cadete, en el regimiento de Infantería de Málaga, donde cursó sus estudios, continuándolos después en la Academia de Infantería.

Por los servicios que prestó durante los sucesos de Zaragoza en Enero de 1874, le fué concedida la cruz de primera clase del Mérito Militar con distintivo rojo.

Promovido á alférez en 1.° de Mayo, se le destinó al batallón reserva de Zaragoza, con el que emprendió, en Julio, operaciones de campaña, por el Centro, contra las facciones carlistas, hallándose en la acción de la Pobleta y Monte de Coguila el 19 de Septiembre. Pasó, en continuo de operaciones por el distrito de Aragón, encontrándose en diferentes hechos de armas, por los que obtuvo el grado de teniente.

A su ascenso, por antigüedad, á este empleo en Mayo de 1875, fué destinado al batallón provincial de Jaén y estuvo de nuevo en operaciones desde el 8 de Julio al 23 de Agosto y del 2 de Septiembre hasta fin de año, habiendo asistido, los días 19 al 22 de Octubre, á la defensa de Lumbier y al ataque y toma de la ermita de la Trinidad, donde recibió una herida leve, siendo recompensado con la cruz roja de primera clase del Mérito Militar y el grado de capitán, y por el mérito que contrajo en las operaciones practicadas por la canal de Berdún y combates ocurridos durante ellas, le fué otorgada otra cruz roja de primera clase.

En Enero de 1876 fué destinado al batallón provincial de Zaragoza y en Julio al de reserva extraordinaria número 6, que pasó en Septiembre de 1877 á formar parte del regimiento de Las Antillas, y asistió al curso de este último año en la Escuela de Tiro de Toledo. Sirvió después en los batallones de depósito de Hijar y Alcañiz, y en Septiembre de 1882 fué colocado en el batallón Cazadores de Figueras.

En Noviembre de 1884 marchó á continuar sus servicios en el Ejército de Filipinas, siendo destinado al regimiento de Visayas y más tarde á la Sección de Guardia civil veterana, hasta que en Noviembre de 1887 pasó al regimiento Infantería de Iberia con motivo de su ascenso á capitán por antigüedad. Desde Diciembre de 1888 hasta Febrero de 1891 prestó servicios en los tercios de la Guardia civil.

A su regreso á la Península, en Abril, quedó de reemplazo, siendo colocado en Mayo en el cuadro de reclutamiento de la zona de Teruel, en Julio en el regimiento de Saboya y en Diciembre en el de Sevilla.

Promovido, reglamentariamente, al empleo de comandante en Septiembre de 1892, pasó á servir en la zona de Toledo, y en Diciembre de 1893 en el regimiento de Luchana. Durante los meses de Febrero y Marzo de 1894 estuvo en Melilla prestando servicio de campaña y obtuvo por ello la cruz blanca de segunda clase del Mérito Militar. Marchó á formar parte del primer batallón expedicionario de su regimiento, y salió seguidamente de operaciones contra los insurrectos por la jurisdicción de Guantánamo, hallándose en las acciones de las Lajas, La Piedra y Ramón de las Yaguas.

En Marzo de 1896 pasó al primer batallón del regimiento de Alfonso XIII y continuó las operaciones por la provincia de Pinar del Río, asistiendo á diferentes combates sostenidos contra el enemigo los días 18 al 29 del expresado Marzo; el 14 y 15 de Abril al de Potrero Tapia, por el que fué condecorado con la Cruz Roja de segunda clase del Mérito Militar; el 6 de Mayo al de Quiñones y desfiladero del Llano, por el que obtuvo la Cruz Roja de segunda clase, pensionada, y el 11 de Junio al de Ingenio Navarrete.

En Agosto pasó á desempeñar el cargo de juez instructor de causas en la plaza de Santi Spíritus, prestando, esto no obstante, sus servicios en la línea militar de Mariel á Majana, y en Septiembre se le destinó al primer batallón del regimiento de España, con el que siguió operando por Pinar del Río, tomando parte en varios hechos de armas, entre ellos en la acción del Asiento del Rubí, el 10 de Noviemcre, por lo que le fué otorgado el empleo de teniente coronel.

Destinado en Febrero de 1897 á mandar el primer batallón del regimiento de Alfonso XIII, continuó de operaciones por la Trocha de Júcaro á Morón y las zonas de Ciego de Avila y Jicotea, mandando alguna vez columna, y en Diciembre marchó á la Habana por hallarse enfermo, siéndole recompensados estos últimos servicios de campaña con otra Cruz Roja de segunda clase del Mérito Militar.

En Abril de 1898 regresó enfermo á la península y, terminada su licencia, en Agosto fué colocado en el regimiento reserva de las Antillas, denominado después de Simancas.

Estuvo en situación de excedente desde Mayo de 1899 hasta Septiembre de 1900, que se le destinó al regimiento de reserva de Bilbao, pasando en Octubre al regimiento de Sevilla.

Ascendió á coronel, por antigüedad, en Enero de 1908 y se le confirió el mando del regimiento de Ceuta, habiéndosele dado las gracias de Real orden por su distinguido comportamiento y el buen espíritu y disciplina de las tropas de su mando en el paseo militar efectuado el 18 de Febrero de 1909 por el territorio de Beni Mesala.

Desde Febrero de 1911 hasta su ascenso al empleo de general de brigada, en Diciembre de 1913, estuvo mandando el regimiento de infantería de España número 46.

En Agosto de 1914 se le confirió el mando de la primera brigada de la novena división, habiendo estado encargado accidentalmente, en algunas ocasiones, del de la división á que pertenecía.

Nombrado, en Enero de 1916, general de la segunda brigada de la sexta división, cargo que ejerce en la actualidad, ha desempeñado interinamente, en diversos periodos de tiempo, el de Gobernador militar de la plaza de Cartagena y asistido con su división á la campaña longística y táctica llevada á cabo por la misma.

Cuenta 47 años y cerca de dos meses de efectivos servicios, de ellos seis años y siete meses en el el empleo de general de brigada; hace el número uno en la escala de su clase y se halla en posesión de las condecoraciones siguientes:

Cuatro cruces rojas de primera clase del Mérito Militar.

Cruces blancas de primera y segunda clase de la misma Orden.

Tres cruces rojas de segunda clase de la propia Orden, una de ellas pensionada.

Gran Cruz de San Hermenegildo.

Medallas de Cuba y Alfonso XIII.

Medallas conmemorativas del primer Centenario de los sitios de Zaragoza y Gerona.

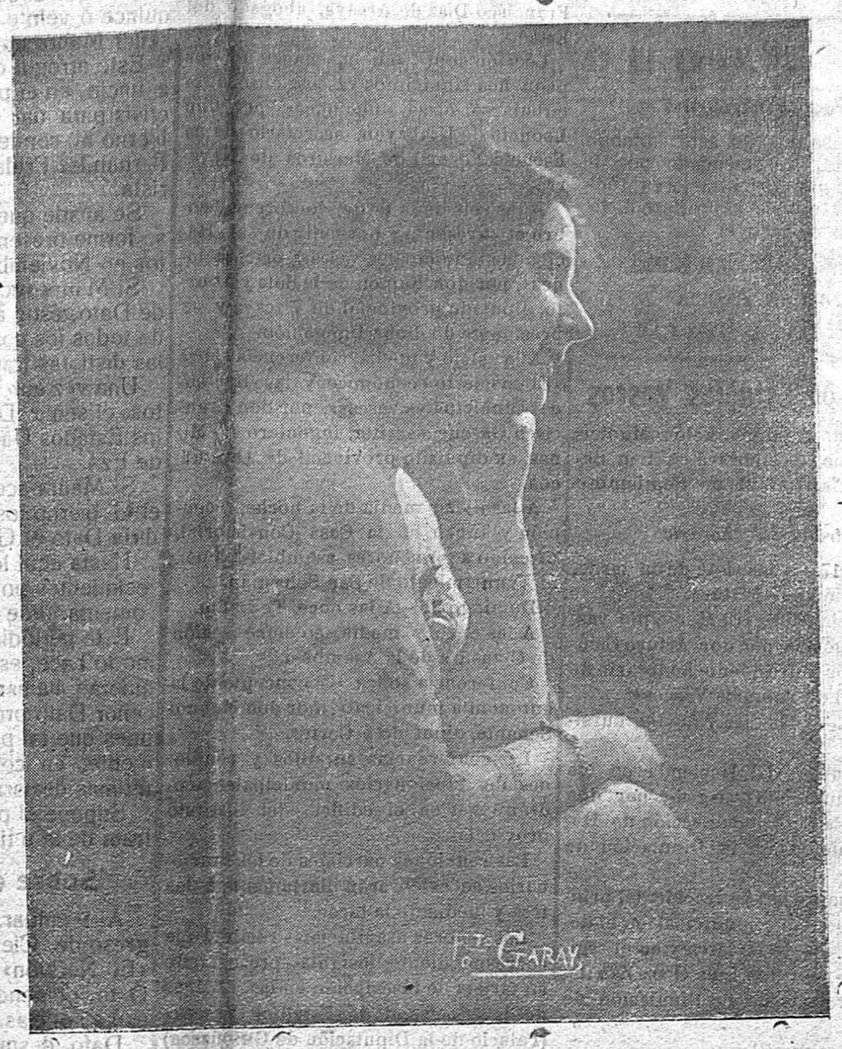

CARMEN FLORES

Gentilísima y eminente tiple vitoriana, protagonista de "Maitena,,

Información militar

Escuelas prácticas

Se dispone que por los regimiento sy unidades de artillería que han de tomar parte en ellas se redacten de nuevo los programas correspondientes á fin de proceder inmediatamente á su preparación y ejecución.

Orden de la plaza

Servicio para mañana:

Parada, regimiento de Guipúzcoa.

Jefe de día, coronel de Guipúzcoa don Joaquín Serrano.

Imaginaria, otro de artillería, don Joaquín Gardoqui.

Visita de Hospital y provisiones, capitán de Guipúzcoa don Remigio Díaz.

Imaginaria, capitán de Guipúzcoa don Crescencio Pérez.

Vigilancia, los Cuerpos de la guarnición.

Traje para hoy, el de diario.

Diversiones públicas

El concierto de anoche

Héroes y mártires

Muchos y merecidos aplausos obtuvo anoche la Banda Municipal en el bonito concierto que dió, de ocho á nueve y media, en el Paseo de la Florida.

El público, en gran cantidad, rodeó el kiosco para no perder una nota, ovacionando á los músicos-héroes y mártires.

Porque heroísmo, abnegación, amor al arte y al pueblo, sacrificio, todo lo que la voluntad generosa puede dar, lo dan estos artistas-artesanos-jornaleros para agradar y servir.

Considérese lo que supone el perder jornales de cuarto de día, de medios días y de días enteros, sin otro resultado práctico que el de los aplausos, no de la complacencia, sino á la competencia rendidos en justicia seca.

Téngase en cuenta, para esa consideración, que se exponen los pobres músicos municipales á perder el taller ó la fábrica en que trabajan, debido á que los patronos, justamente molestos por repetidos *fallos* en las ocho horas de jornada que rigen, se cansan de tanto permiso á sus obreros para asistir á actos que se le imponen.

Sabemos que hay varios individuos de la Banda que, por cumplir su misión en ella, perdieron de jornales más dinero que el que cobran al mes como tales músicos.

Nada, un negocio loco.

Y es, señores, que hay pocos artistas tan verdaderamente desinteresados como los que se dedican á la música, mucho más cuando tienen compromisos con los pueblos á cuyo servicio están.

Es justo reconocerlo así, y todos debemos agradecer este comportamiento de algún modo menos ruidoso que los aplausos á la interpretación de obras difíciles, que no pueden ensayar y bordan sin embargo, pero más práctico y eficaz.

Muy lejos nos llevaría este asunto, y desistimos de seguir tratándolo porque el buen juicio del público suplirá nuestras divagaciones.

Terminemos, pues, diciendo que anoche se ovacionó largamente el programa y muy especialmente la rapsodia vascongada del celebrado músico vitoriano Mariano San Miguel, tan excelente amigo de todos como competente compositor.

El de mañana

Programa de las obras que ejecutará mañana, de ocho á nueve y media de la noche, la banda del regimiento de Guipúzcoa:

«Euskal Erriko Kantak».—Pasodoble premiado por el Excmo. Ayuntamiento de Bilbao. (Concurso 1912).—J. Franco.

«Euskal-Erría».—Obertura premiada por la Excma. Diputación de Vizcaya. (Concurso 1911).—J. Franco.

«Arrantzaliak».—Obra impuesta en el Concurso nacional y de Honor en Bilbao el 27 de Julio próximo pasado. (Primer premio banda de Liria.)—J. Franco.

«Ramuntcho».—Rapsodia vasca.—Obra impuesta en el Concurso de bandas vascas en Bilbao el 26 de Julio próximo pasado. (Primer premio banda de Galdácano.)—Pierné.

Los bailables

Nuevamente recordamos á los amantes de Terpsícore que, á partir de hoy las sesiones de bailables serán de ocho y media á diez.

Nuevo Teatro

«Natacha» tenía por título la verdaderamente interesante película que presenciamos ayer.

Es un drama trágico tan bien estudiado y llevado á la máquina fotográfica, que desde el primer momento se apodera de la atención del público y excita su interés.

La acción se desarrolla en Rusia, y esto da motivo para que presenciemos suntuosos palacios, lujosas viviendas, centros de recreo magníficos y castillos señoriales que nos recuerdan la Edad Media de nuestra Historia.

Como á la vez los principales intérpretes del cinedrama demuestran ser artistas consumados, la película deja en todo espectador una impresión honda y duradera.

A continuación volvimos á admirar la labor de la troupe «Hermanas Gómez», que mereció, como en los días anteriores, el aplauso sincero de la concurrencia.

Cada día gusta más el decorado de la primera parte, que presenta á París de noche, produciendo un efecto encantador, pues al fondo se ve la torre Eiffel.

Mañana se despide del público vitoriano la troupe «Hermanas Gómez».

•

La empresa del «Nuevo Teatro», dando una prueba más de su deseo de complacer al público, aprovecha el paso por esta localidad de la compañía de zarzuela de Ricardo Ruiz, que va á hacer una larga temporada en el «Victoria Eugenia», de San Sebastián, y la contrata para dar cinco funciones.

El debut será el día 18 y el abono se abrirá el domingo.

Este promete ser brillantísimo, pues hay grandes deseos de ver una buena compañía de zarzuela.

LA COMPAÑIA DE MADERAS
Bilbao
Madera de pino del Norte, tea y francés, por vagones completos y por expediciones sueltas

NUEVO TEATRO DE VITORIA

Brillantes sesiones de cinematógrafo y varietés para mañana sábado á las **siete** *de la tarde y* **diez** *de la noche*

La interesante película en cuatro partes **EL PERFUME** del programa PARMOUNT, interpretada por Owen Moore y Margarite Courtot.

DESPEDIDA de la notable troupe
HERMANAS GÓMEZ
artistas enciclopédicas, duetistas, bailarinas, acróbatas y equilibristas
50 minutos de interesante espectáculo, dividido en dos partes con un descanso de 15 minutos
LUJOSA PRESENTACIÓN :-: GRAN ÉXITO

BANCO DE BILBAO

Capital desembolsado 30.000.000
Reservas 30.000.000 | Pesetas 60.000.000

Sucursales: Vitoria - Madrid - París - Londres

La Sucursal de Vitoria efectúa cuantos servicios hacen relación con las operaciones de Banca, Bolsa, Crédito ó Ahorros en sus diversas formas. Tiene corresponsales en las principales plazas del mundo.

Admite imposiciones en Caja de Ahorros y á vencimiento fijo

El Establecimiento informará sobre cualquier operación que se desee.

FRONTON VITORIANO

Mañana sábado, á las **diez y cuarto** *de la noche, dos grandes partidos de pelota á mano*

PRIMER PARTIDO

Mondragonés y Bojas contra **Echave III y Mallavia I**
(Azules) A sacar del 3 (Rojos) Con saque libre

El domingo 14 de Septiembre, á las **cuatro menos cuarto** *de la tarde*

Chiquito de Azcoitia y Bojas contra **Echave III y Baltasar**
(Azules) A sacar del 4 (Rojos) Con saque libre

Se anunciarán los segundos partidos

PRECIOS.—Entrada de Palco, 2'20 pesetas.—Butaca 2'00.—Entrada de Paseo, 1'20.—Media entrada, Galería, 0 40.

De la vida vitoriana

Nueva casa

El señor Elío, al recibir á los periodistas, les ha manifestado que don Ricardo Augustin ha presentado una instancia, acompañada de unos planos, en la que pide autorización para construir una bonita casa de vecindad en el barrio del Prado.

Se levantará á la terminación de los hoteles del mismo señor, junto á la vía.

Una conferencia

El presidente de la Sociedad de Estudios Vascos ha encargado al señor Elío que dé una conferencia en la sesión de clausura de la asamblea que se celebrará en San Sebastián.

Falta de yeso

El gobernador civil, teniendo presente la falta de yeso, que comienza á notarse, ha comenzado á realizar gestiones para evitar que el citado artículo falte en Vitoria.

El conflicto que se presenta es gravísimo, pues si se carece de yeso tendrán que pararse cuantas obras se están realizando, y, por lo tanto, se quedarán muchos obreros sin trabajo.

Nuevo Letrado

Se han terminado las oposiciones que se estaban celebrando para Oficial Letrado de la Diputación.

En el Tribunal no ha habido unanimidad, pues los señores Zuricalday, Suso y Zumárraga han votado por el señor Salazar, y don Antonio Echave-Sustaeta y don Manuel Echánove han emitido su voto en favor del señor Orbegozo.

El asunto será resuelto por la Diputación en pleno.

Liquidación

ULTIMOS DIAS DE VENTA

DATO, 24 - (La misma casa donde está la Administración de Loterías)

Relojes pulsera y bolsillo á mitad de su precio.

Bolsos plata de ley, de 25 pesetas á 15 pesetas.

Sortijas, pendientes, gemelos, cadenitas, medallas, collares é imperdibles, desde una peseta.

Gran surtido en objetos para regalos

Liquidación

Dato, 24

Carnet del repórter

Notas de sociedad

Santoral

Santos para mañana:

Felipe, Macrobio, Julián, Ligorio, Maurilio, Eulogio, Amado, Venerio y Tomás del Espíritu Santo.

Notas tristes

Nuestro estimado amigo don Juan José Peralbo y Conde, comerciante en legumbres, conocido de todos los vitorianos por «El garbancero», falleció á las doce y media de la tarde de ayer, á los 78 años de edad.

Acompañamos en el sentimiento á su viuda doña Ana Alberuza, hija doña Consuelo, hermanos políticos y demás parientes.

—El respetable señor don Florentino Velasco y Cardeñosa ha fallecido á las siete de la mañana de hoy, á los 78 años de edad.

Los funerales por el descanso eterno de su alma se celebrarán mañana sábado, á las once, en la iglesia parroquial de San Vicente mártir, y la conducción del cadáver al Cementerio á las doce y cuarto.

A su viuda doña Celestina Mucientes; hijos don Julián (Jefe del Vasco Navarro) y doña Crescencia; (hijos políticos doña Práxedes Calvo y don Baldomero González (empleado del ferrocarril del Norte en Valladolid), nietos, sobrinos y demás parientes, les acompañamos en su dolor.

Viajes

Con sus preciosas niñas ha ido á San Sebastián, á pasar una temporada, don José Gorrochategui.

—De Bilbao han vuelto el comerciante de la calle de San Prudencio don Vicente Murguía y su esposa doña Pía Fernández.

—Ha salido para los baños de Arnedillo la señora viuda de Jubera.

—Marchó á la Rioja el vicepresidente de la Comisión provincial don Antonio Echave-Sustaeta.

—Salió para Bilbao el diputado provincial don Lorenzo Zarandona.

—Fué á Oquendo don Lino Zuricalday.

Enfermas de la *Matriz*: dénse irrigaciones vaginales con AGUA DE LA MUERA. Sorprendentes efectos.

Venta, exclusivamente en farmacias.

San Roque

(Jerez Quinado)

El que prueba una vez este notabilísimo producto, recomendado por la Ciencia como uno de los mejores tónicos reconstituyentes, lo prefiere á todos los conocidos hasta el día.

SAN ROQUE (Jerez Quinado)

REPRESENTANTE EN VITORIA

PABLO OZAETA — Cadena y Rioja

Sociedad de Estudios Vascos

Asamblea de Administración Municipal Vasca, que se celebrará en San Sebastian del día 17 al 21 de Septiembre de 1919.

Distribución y horario

Miércoles 17.—A las siete de la tarde, solemne sesión de apertura.

Conferencia sobre «El Municipio vasco en la Historia», por don Arturo Campión, escritor y presidente honorario de la «Sociedad de Estudios Vascos».

Jueves 18.—A las diez y media, cursillos.

Lección sobre «La Hacienda en los pequeños municipios vascos», por don Víctor Artola, jefe de la Sección de Hacienda municipal de la Diputación de Guipúzcoa.

Lección sobre la «Aplicación del principio de autonomía municipal en el derecho histórico de Navarra y en el régimen actual», por don Luis Oroz Zabaleta, vicesecretario de la Diputación de Navarra.

A las doce, cursillos.

Lección sobre la «Explotación de los terrenos comunales como base para la reconstitución de la Hacienda del Municipio», por don Tomás de Villanueva, ingeniero de Montes, jefe del Servicio Forestal de la Diputación de Navarra.

Lección sobre «Saneamiento de poblaciones», por don Raimundo Beraza, arquitecto, director de Vialidad y Saneamiento del Ayuntamiento de Bilbao.

A las cinco de la tarde, reunión general de funcionarios municipales, en la que se darán las siguientes conferencias:

«La Administración municipal y sus funcionarios», por don Julián Elorza, presidente de la Diputación de Guipúzcoa y de la «Sociedad de Estudios Vascos».

«Organización de un Montepío de funcionarios municipales», por don Gregorio de Mújica, gestor del Instituto Nacional de Previsión en la Caja de Ahorros de Guipúzcoa.

A las siete y media, conferencia sobre «El Municipio en la vida moderna: la reforma municipal», por don Tomás Elorrieta, catedrático de la Universidad de Salamanca».

A las diez de la noche, festival de música vasca, ofrecido por el Gran Casino, con su orquesta dirigida por el maestro Larrocha y el concurso del Orfeón Donostiarra.

Viernes 19.—A las diez y media, cursillos.

Lección sobre «La Hacienda de los municipios urbanos; plus valía y contribuciones especiales», por don Jesús María Leizaola, jefe de la Sección de Hacienda del Ayuntamiento de Bilbao.

Lección sobre «Enseñanza profesional y técnica: Escuelas de Artes y Oficios; Bibliotecas populares», por don Ricardo Bastida, arquitecto del Ayuntamiento de Bilbao.

A las doce, conferencia sobre «El Principio de Función en la Vida Municipal», por don Ramiro de Maeztu, escritor.

A las cinco de la tarde, fiesta en Igueldo, ofrecida á los señores asambleistas por la Diputación de Guipúzcoa, partido á mano entre renombrados pelotaris, danzas del país, coros del Orfeón Donostiarra y lunch.

A las diez de la noche, función vasca en el Teatro Principal, organizada por el Ayuntamiento de San Sebastián, con el concurso de la Academia de Declamación Vasca y la Banda Municipal.

Sábado 20.—A las diez y media, cursillos.

Lección sobre «Régimen comparado de las Haciendas municipales vascas y las de territorio no aforado; el impuesto de consumos», por don Gregorio González de Suso, interventor de la Diputación de Alava.

Lección sobre «Higiene y sanidad municipales», por el doctor don Rafael Larumbe.

A las doce, cursillos.

Lección sobre «Los Municipios como encargados de la cobranza de contribuciones: organización de servicios», por don Eliseo Migoya, abogado, ex jefe de la Sección de Hacienda del Ayuntamiento de Bilbao.

Lección sobre «Agrupaciones y mancomunidades de Municipios», por don Francisco Díaz de Arcaya, abogado del Estado.

Lección sobre «La enseñanza de los pequeños Municipios vascos: enseñanza circulante; otras soluciones», por don Leoncio de Urabayen, secretario de la Escuela Normal de Maestros de Navarra.

A las seis de la tarde, conferencia sobre el «Presente y porvenir de las Haciendas municipales vascas: orientaciones», por don Ramón de la Sota y Aburto, diputado provincial de Vizcaya y ex presidente de dicha Diputación.

A las siete y media, conferencia sobre «El concierto económico y las Haciendas municipales vascas», por don Francisco Gáscue, escritor, ingeniero de Minas, ex diputado provincial de Guipúzcoa.

A las diez y media de la noche, recepción y lunch en la Casa Consistorial, ofrecido á los señores asambleístas por el Ayuntamiento de San Sebastián.

Domingo 21.—A las once, Te-Deum.

A las once y media, solemne sesión de Clausura de la Asamblea.

Conferencia sobre «El concepto de la autonomía municipal», por don Manuel Senante, diputado á Cortes.

Las conferencias, cursillos y reuniones de funcionarios municipales tendrán lugar en el edificio del Instituto provincial.

Las reuniones parciales de los funcionarios se celebrarán diariamente á las tres y media de la tarde.

Los señores asambleístas recibirán la correspondiente insignia presentando su tarjeta de inscripción en las oficinas de la «Sociedad de Estudios Vascos» (Palacio de la Diputación de Guipúzcoa) á las que podrán dirigirse para cuantos informes y aclaraciones deseen obtener.

Todos los señores socios, protectores y de número, de la «Sociedad de Estudios Vascos» y los que se afilien á la misma, pueden obtener gratuitamente dicha tarjeta de inscripción, solicitándola en las oficinas indicadas, antes del día 15 de Septiembre.

Pérdida

de una perrita color canela clara, atiende por «Dola». Se ruega sea entregada en Independencia, 7, 3.°, donde se gratificará.

Fiestas en Villarreal

Domingo 14 de Septiembre: Por la mañana, dianas por una banda de música y los tamborileros de la villa. A las once, solemne función religiosa, cantándose la misa de Perossi por valiosos elementos. La oración Sagrada estará á cargo de un elocuente orador.—A la una de la tarde, concierto en la plaza por la música y chistularis.—A las cuatro y media, partido de pelota por afamados pelotaris.—A continuación, baile hasta la una de la madrugada.

Lunes 15: Por la mañana, dianas por las entidades artísticas anteriormente citadas.—A las once, función religiosa.—Después, baile hasta la una de la tarde.—A las cuatro, carreras de burros, montando los jinetes en sentido contrario. Habrá premios para el que llegue á la meta en último lugar.—Seguidamente, carreras en sacos, por varios jóvenes.—Por último, baile hasta la madrugada.

Martes 16: Por la mañana, dianas como los días anteriores.—A las once, partido de pelota.—Después, el clásico aurreeku de las cocineras de la villa y baile hasta la una.—A las cuatro, pelea de carneros y juegos de la sartén y de la chocolatera, terminando las fiestas con una animada sesión musical de bailables.

Compañía de los Automóviles de Alava

Servicio á Bilbao combinado con el ferrocarril en Izarra

SALIDA DE VITORIA á las 7'10 para llegar á Izarra á las 8'35 y seguir en el tren que llega á Bilbao á las 10'50.

SALIDA DE BILBAO á las 16'41, llegando á Izarra á las 19'14 para continuar en el automóvil hasta Vitoria, donde se llegará á las 20'30

Lea V. La Jornada.

NUESTRAS CONFERENCIAS

Madrid

Calendarios políticos

«El Imparcial» comenta el anuncio hecho por un periódico de Bilbao de que el señor Dato, dentro de quince ó veinte días, propondrá al señor Maura un arreglo político.

Este arreglo consistirá, según ese anuncio, en el planteamiento de una crisis para dar entrada en el Gobierno al conde de la Mortera, á Fernández Prida y algún otro maurista.

Se añade que este Gobierno que se forme presentará los presupuestos en Noviembre.

Si Maura rechaza la proposición de Dato, éste aconsejaría la unión de todos los conservadores frente á las distintas fracciones mauristas.

Una vez aprobados los presupuestos, el señor Dato se marcharía á los Estados Unidos con el vizconde de Eza.

Si Maura acepta, no entrarían en el Gobierno los ciervistas y presidiría Dato el Gabinete.

Hasta aquí los anuncios de acontecimientos políticos que motivan el comentario de «El Imparcial».

Este periódico, al comentar, como lo hace, estas noticias ó como quieran llamarse, duda de que el señor Dato proceda de este modo, pues que tal proceder está, abiertamente, en contraposición con sus últimas declaraciones.

Supone el periódico citado que se trata de la última tabla de salvación.

Sobre el mismo tema

Al terminar, en Bilbao, el Congreso de Ciencias, el director de «El Nervión» habló con el señor Dato, poniendo en su conocimiento estas noticias.

Dato, después de leerlas con detención, autorizó al director de dicho diario bilbaino para decir que él es ajeno por completo á cuanto se ha dicho y se diga acerca de este particular.

Una hora después de llegar yo á Bilbao—dijo don Eduardo—recibí la visita de varios periodistas locales y les dije, como le digo á usted ahora, que no me ocupo para nada de política; que atiendo sola y exclusivamente al restablecimiento de mi salud, salvo lo que me preocupa todo lo relacionado con el Congreso de Ciencias.

Así, repito, se lo he dicho á los [illegible] do asegurarle que ni en los días que llevo aquí, ni en los de mi tranquilo veraneo, he dado motivo para que se me atribuyan palabras ni siquiera pensamiento alguno que se aparte de aquellas manifestaciones mías.

Amado, satisfecho

El gobernanor de Barcelona ha dicho que está satisfecho de haber conseguido, sin recurrir á procedimientos de fuerza, que los elementos de los sindicatos hayan abandonado su clandestinidad sin salir á la superficie interioridades, asumiendo la responsabilidad que les corresponde.

La clase patronal—ha añadido el señor Amado—ha procedido con gran patriotismo.

Anoche marchó el señor Amado al Escorial.

Volverá para hablar con los señores Burgos y Bugallal de asuntos relacionados con la policía de Barcelona.

La cuestión del día

Todos los periódicos, en general, se ocupan de la situación política.

Algunos auguran novedades para la última decena del mes actual.

Se dice que si la reciente entrevista que tuvieron en Bilbao el Rey y Dato fué importante, lo será más la que celebren dentro de ocho días, pues en ella quedará, tal vez, solucionada la crisis que se anuncia.

Se añade que Maura y Cierva regresarán á Madrid á fines de la semana próxima.

Siempre trabajando

El señor Sánchez Toca estuvo toda la mañana trabajando en su domicilio, preparando labor para el Consejo de esta tarde.

Canals y los periodistas

Los repórters dijeron al subsecretario señor Canals que se hablaba mucho, y en todas partes, de acontecimientos políticos.

—No midiendo el tiempo á la esperanza—dijo el señor Canals—, puede hablarse de ello, pero ni hoy, ni mañana, ni en mucho tiempo ocurrirá nada.

El indulto

Dió la grata noticia el subsecretario de la Presidencia de que hoy habrá firmado el Rey el indulto general.

De Gobernación

El ministro de la Gobernación también recibió á los periodistas.

Dijo el señor Burgos Mazo que en el Consejo de esta tarde se tratará de cuestiones sociales, de orden público y algo de abastecimientos.

Manifestó que las noticias que se tenían de Barcelona eran buenas.

Dijo también que muy en breve se implantarían algunas reformas sociales en Barcelona, sin haberlas solicitado nadie.

Refiriéndose á informes enviados desde Bilbao respecto á arreglos políticos entre Maura y Dato, dijo el señor Burgos Mazo:

—Hay que atenerse á las últimas declaraciones del señor Dato y no interpretarlas á capricho.

El Gobierno—añadió—no se marchará; esperará á que le echen, y mientras esté en el Poder no hará labor partidista, sino de concordia.

El Gobierno no se irá para dar gusto á nadie.

Negó autenticidad á lo dicho por la prensa sobre proyectos de administración local, pues sólo existe uno preparado, y de ello tendrá que darse cuenta al Congreso.

Un descubrimiento notable

Los enfermos del ESTÓMAGO é INTESTINOS tienen su curación en el

Neutrácido español

Constituye un invento novísimo y genial de la terapéutica, que está conquistando rápidamente la confianza de médicos y enfermos por la asombrosa y rápida eficacia en la curación *absoluta* de la HIPERCLORHIDRIA y de todas las enfermedades del ESTÓMAGO, HIGADO é INTESTINOS, dependientes de ella, así como de las consecutivas al exceso de ÁCIDO ÚRICO y trastornos de la nutrición, artritismo, gota, reúma y anemia.

Ha proporcionado millares de curaciones extraordinarias en casos inveterados de úlcera y dilatación de estómago, vómitos, acedías, pirosis, dispepsias, diarrea, suprimiendo por acción curativa el ESTREÑIMIENTO y la GASTRALGIA (dolor de estómago) y ofreciendo la notable novedad de ser un preparado originalísimo sin BISMURO, BICARBONATOS, PURGANTES ni CALMANTES, de cuyos nocivos usos redime á los enfermos.

NEUTRÁCIDO ESPAÑOL ha sido acogido con entusiasmo por los más eminentes médicos, los cuales han obtenido sorprendentes éxitos en las innumerables experiencias á que lo han sometido.

De venta en buenas farmacias y droguería.

FRASCO PEQUEÑO: 6 pesetas.

FRASCO GRANDE: 10 pesetas.

Concesionario exclusivo: DON JOSÉ MARÍN GALÁN, Arjona, 4, SEVILLA, quien enviará gratuitamente folletos á quien los solicite

Bilbao

Sesión de clausura

A las diez y media se celebró la sesión de clausura del Congreso de Ciencias, en el Teatro Trueba.

Ocupó la presidencia el ministro de Instrucción pública, teniendo al señor Dato á su derecha y, á la izquierda, al doctor Carracido y al presidente de la Diputación.

El secretario del Congreso leyó varias conclusiones, que fueron aprobadas.

Habló luego el doctor Carracido, dando gracias á todos los concurrentes al Congreso y elogió á éste.

En último lugar leyó un trabajo el ministro de Instrucción pública relacionado con el acto final y con la enseñanza pública.

Hubo muchos aplausos.

Después de dar por terminado el Congreso, se verificó una comida en el palacio del marqués de Arriluce de Ibarra.

Representante

activo para la venta de cereales á comisión, que conozca el artículo se necesita. Escribir á F. B. C., LOS TIROLESES, Vergara, 10, Barcelona.

EXTRANJERO

(De nuestro servicio)

(Por telégrafo—3 t.)

París

Sobre el descanso semanal

La Junta Directiva de la Asociación de Empleados de Correos, Telégrafos y Teléfonos, ha dado instrucciones para asegurar el descanso dominical.

El Comité Ejecutivo de la Federación, en vista de estas gestiones, ha diferido de la acción prevista para el día 14, sin que por ello abandonen sus reivindicaciones.

Llegada de un ministro

Espérase, de un momento á otro, la llegada del ministro inglés Lloyd George.

Le acompaña en su viaje el almirantazgo Allenby.

Huelga general

Dicen de Metz que se ha declarado la huelga general en la red ferroviaria de Lorena.

Solamente circulan los trenes destinados á abastecimientos.

El tratado con Turquía

El tratado con Turquía no puede estudiarse antes de que el Senado americano haya hecho conocer las intenciones que abriga América.

Otra huelga

se han declarado en huelga

Gracias á las medidas adoptadas se ha podido asegurar la distribución.

Se vende un perro de gran talla, danés, mezcla mastín, único para guardar casa campo. Informes: San Antonio, 35.

Bursátil

Cotizaciones de hoy recibidas de la Sucursal del Banco de Bilbao en Vitoria.

Bolsa de Madrid

Interior 77 50
Exterior, 87 80
Amortizable 5 °/₀, 97 50
Id. 5 °/₀ nuevo 97 50
Nortes, 258 00
Zaragozas, 298 00
Banco de España, 523 00
Tabacos, 315 00
Azucareras preferentes, 99 00
Cédulas 5 °/₀, 106 20
Acciones Río de la Plata, 228 00
Felgueras, 161 00
Francos, 62 35
Libras, 21 87

Por fin llegó el Handley-Page

Hago saber al muy respetable público vitoriano que, habiendo comprado una gran partida de calzado, me propongo liquidarlo

SOLAMENTE EN OCHO DIAS

en vista de la crisis que está atravesando este artículo.

Yo que, como siempre, estoy dispuesto á tirar los géneros, aprovechando esta ocasión, en que el calzado está por las nubes, para que todo el mundo pueda calzarse pos poco dinero.

FIJARSE BIEN

2 000 pares zapatos tafilete para señora
3 000 pares botas tafilete para señora
1 000 pares zapatos lona blancos
4. 00 pares botas tafilete para caballero
1 5 0 pares zapatos, id., id
2 000 pares botas con suela de clavos para cazadores.
400 pares botas para militares.

Todo esto lo encontrarán en la Nueva número 1, lo cual no dudo todo el público vitoriano acudirá á tar al célebre Angel «el Saldista» cual está siempre dispuesto á servir todo el público en las condiciones acostumbro.

No confundirs

ANGEL EL SALDISTA

Plaza Nueva, 1

¿No lee usted La Jornada, *el diario de gran información?*

Máquinas para calcular

(las cuatro reglas) y

especiales para sumar

con impresión de los sumandos

Guillermo Trúniger & C.ª-Barcelona

REPRESENTANTE EN VITORIA: DON EUSEBIO ROMERO, FLORIDA, 42, 1.°

Doctor Parra Solache, OCULISTA

Ex Ayudante de Clínicas Nacionales y Extranjeras

Consulta de 11 á 1 y de 3 á 5 :-: Calle de la Florida, 24, 2.°, dcha.

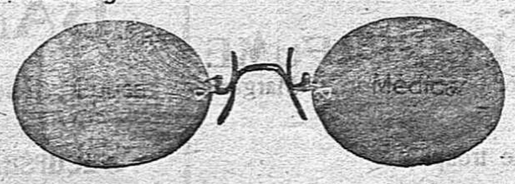

ÓPTICA MEDICA :-: DATO, 37.-VITORIA

Bajo la dirección del oculista de esta ciudad doctor PARRA.

Ejecución rápida y exacta de toda clase de fórmulas de los señores Medicos-Oculistas.

Montaje y reparaciones de todo lo concerniente á la OPTICA. Surtido completo de CRISTALES y ARMADURAS. Diversidad de artículos de OPTICA y similares. TALLERES ELECTRO-MECANICOS

COMPAÑIA

DE LOS FERROCARRILES VASCONGADOS

Concurso para el suministro de tabla de chopo y carguillas de leña

Esta Compañía abre un concurso público para el suministro de los materiales expresados con arreglo á las bases que se hallan de manifiesto en las oficinas de la misma Achuri, 9, y en las estaciones de Zumárraga y San Sebastián.

Las propuestas se presentarán bajo sobre cerrado con la indicación «*Propuesta para el Concurso de madera de chopo y carguillas de leña*» y se admitirán hasta las diez de la mañana del día 22 del corriente mes. Las propuestas que se reciban serán abiertas el mismo día 22, en sesión pública que se celebrará á las diez y media de la mañana.

La Compañía se reserva el derecho de acentar la propuesta que estime más ventajosa y el de rechazar todas.

Bilbao, 4 de Septiembre de 1919.—El Director Gerente, *Julio de Igartúa.*

Automóviles

disponibles para entrega inmediata

Un automóvil Jeffery con carrocería cabriolet, hecha por Lamarca Hnos.

Un automóvil Maxwell, torpedo, doble faetón. Los dos nuevos y á precios muy convenientes

Detalles, Garage Elizalde, Burgos.

LA TOSTADORA

P. ABAD, Florida 45, VITORIA

Casa importadora de cafés grandes. Tostaderos eléctricos, montados con todos los adelantos modernos.

Ventas al por mayor y menor en crudo y tostado. Tuesle diario

Es la casa que mejores condiciones reúne para la venta, por ser su artículo predilecto.

Barbero

Aprovechante ó aprendiz, se necesita en la peluquería de Teodoro Bastida, Constitución, 18.

Vida moderna

Todo el mundo á comprar de ocasión

Se vende una máquina de vapor, de la importante casa inglesa «Davey Paxman». Sus características son: horizontal desarrollo, de 12 caballos de fuerza efectivos; tiene además condensador y se halla en perfecto estado de conservación. Ha trabajado poco y lo ha hecho á menos de la mitad del desarrollo de su fuerza efectiva; tiene volante con diámetro aproximado de un metro y una anchura de 20 centímetros. También tiene correa y, acoplado al volante, otro de la mitad de diámetro y del mismo ancho que el anterior, en conjunto tendrá de larga, aproximadamente tres metros, y de ancha, por su parte máxima, metro y medio, y por la más estrecha, cerca del metro; es una buena máquina y semnueva

También vendo un coche ómnibus seminuevo.

Para precios y condiciones

ANGEL EL SALDISTA

Plaza del Machete, 4 y 5

Academia

de Contabilidad, Caligrafía, Taquigrafía y Mecanografía

Preparación rápida y práctica para el ingreso en Bancos y toda clase de oficinas, por los señores ROMERO-QATELL.

Florida, 42, 1.º

Imprenta Vitoriana
Dato, 53

Alpargatas

Regalo á mis clientes 250 pesetas

Esta casa es la que vende las alpargatas de 10 á 30 céntimos más baratas que otras casas. Esta casa todo trabaja con materiales de primera.

En agradecimiento á mi numerosa clientela, por cada par que se compre en esta casa se dará un vale con su número, que servirá para el sorteo de Navidad, y cuyos vales que tengan los números iguales á los seis primeros del sorteo, obtendán los siguientes regalos:

Primer premio, 100 pesetas; segundo, 50; tercero, 40; cuarto, 30; quinto, 20; y sexto, 10.—HIPOLITO RUIZ.—Portal del Rey, 21, alpargatería.

¿Acontecimiento?

El único Código castellano

Abogados, políticos, diplomáticos, periodistas, estudiantes y hombres todos de cultura necesitan el texto íntegro castellano-latino del nuevo Código de Derecho Canónico.

Lleva aclaraciones é índices completos de Cánones palabras y materias, por don Torrubiano Ripoll.

El mejor y el más económico que existe. Los encargos á

J. LINACERO

Fueros, 1 y Barreras, 2—Vitoria

En dicha Casa existen obras de P. Maroto Dalmacio Iglesias (Fascículo 2.º) y P. Ferreras, Santa María, etc.

Papeles tela Imperial en rollos.

Ferroprusiatas, Vegetales, Cintas para toda clase de máquinas de escribir á 3 pesetas una y el mejor papel carbón para copias, cebolla, etc., etc.

Antes de comprar Máquinas de escribir, visiten esta Casa; es la mas económica de España.

Máquinas HAMMOND

Sociedad de Automóviles

"LA UNION,,

Servicio diario de automóviles entre Vitoria y Bilbao, en combinación con los tranvías eléctricos y tren en Lemona.

Salidas de Vitoria

A las 7'45 de la mañana y á las 4'15 de la tarde, para llegar á Bilbao á las 10'37 de la mañana y 7 de la tarde, respectivamente.

El servicio de las 4'15 combina en Lemona con el tren.

Salidas de Bilbao

De la plaza de Arriaga en los tranvías de las 8'37 de la mañana y 5'7 de tarde, para llegar á Vitoria á las 11'45 de la mañana y 8'15 de la tarde, respectivamente.

Despacho de billetes y facturación de encargos, en Vitoria, Fueros 7; y en Bilbao, Plaza de Arriaga, despacho central de los Ferrocarriles Vascongados.

Tartamudez y Tartajeo

De 10 á 60 años se curan siempre radicalmente)

Farfulla de los Sacerdotes

(Desaparece definitivamente en 15 días)

Mudos que oigan

(Recuperan todos el lenguaje á cualquier edad)

Sordos jóvenes

(De 8 á 16 años: son curables el 97 por ciento)

SEÑORAS SORDAS

Edad	Curación	Mejoría	Incurabilidad
De 5 á 15 años	90	9	1
» 15 á 40 »	75	20	5
» 40 á 60 »	66	24	10

Sordomudos

(El 50 por 100 aprenden á hablar claramente *valiéndose del oído*)

Escríbase al

Instituto de Tartamudos y Sordos

MADRID.-Calle García de Paredes, 88, hotel

Honorarios: Obtenida la curación

AVISO

SE NECESITAN buenos oficiales de ebanistería y buenos barnizadores en la fábrica de muebles de la calle Ortiz de Zárate (frente á la fuente).

Traspaso

Se hace de una tienda muy acreditada, por ausencia de los dueños.

Informes: en esta Administración.

Se desea

agente para venta de artículos, con sueldo fijo y comisión. Para informes en esta Administración.

MAQUINAS DE ESCRIBIR "SUN,,

POR 360 PESETAS

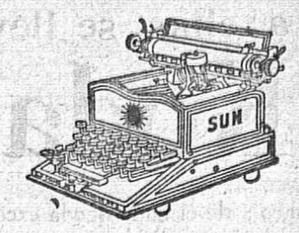

Visible, sólida, sencilla y perfecta. Sin cinta ni tampón.

PABLO OZAETA Cadena y Eleta, 9, 3.º

VITORIA

Se remiten catálogos á quien los solicite.

Mecanografía

TAQUIGRAFIA Y COPIAS A MAQUINA

Se dan lecciones de Mecanografía y Taquigrafía, á precios módicos. La Taquigrafía es muy útil á los periodistas, estudiantes y todo el que tenga que dedicarse á oficinas. Es también muy ventajosa para la mujer oficinista. Se hacen copias á máquina: las cien líneas comerciales, UNA PESETA. Informarán en esta Administración.

BANCO DE VITORIA

CAPITAL SOCIAL PESETAS 3.000.000

Principales Operaciones

Apertura de cuentas corrientes á la vista, con interés anual de uno por ciento. Los cuentacorrentistas gozarán del beneficio de la negociación de letras sobre plazas bancables á la par.

IMPOSICIONES:

En la Caja de Ahorros (1 á 20.000 pesetas)	3'50 por 100 anual.
A la vista (de 500 á 25 000 pesetas)	3'50 por 100 anual.
A seis meses (cantidad limitada)	3'50 por 100 anual.
A un año (cantidad limitada)	3'85 por 100 anual.

Compra y venta de valores nacionales y extranjeros en las Bolsas de Madrid, Barcelona, Bilbao, París, Londres Berlín y Bruselas á muy reducida comisión.

Compra y venta de moneda extranjera.

Negociación de letras sobre España á los económicos cambios del listín del Banco.

Expedición de giros y cartas de crédito sobre todos los puntos de Europa y América.

Ordenes telegráficas y telefónicas.

Descuento de cupones.

Préstamos y cuentas corrientes de crédito con garantía de valores del Estado y Deuda Provincial y Municipal al interés anual de CUATRO Y MEDIO POR CIENTO.

Préstamos con garantía hipotecaria y de firmas.

Depósito de toda clase de valores, libre de derechos de custodia, abonándose á los depositantes el cupón de los valores del Estado el mismo día del vencimiento, sin descuento alguno.

Cajas de alquiler.-Informes comerciales

Horas de oficina, de 9 á 1 y de 3 y media á 5 y media

Horas de despacho, en la Caja de Ahorros, los domingos de 10 á 11 de la mañana.

Armería ZULAICA

(frente á la Plaza de Abastos)

Gran surtido de escopetas finas, de las marcas más acreditadas, con cañones de marca.

Gran novedad de escopetas, especial con un disparador y dos tiros, con cañones sneco, martillados de un Bloc.

Gran surtido de revólveres y pistolas automáticas, cartuchos cargados y vacíos y toda clase de accesorios de caza.

¡Agricultores!

Abonad con Nitrato de sosa de Chile. Es un abono excelente para toda clase de cultivos. Se vende en todas las casas importantes que se dedican al comercio de abonos.

Informes y folletos gratis para su aplicación, dirigiéndose al COMITE DEL NITRATO DE SOSA DE CHILE. Almirante, 19, Madrid.

Para alquilar

Local para taller y dos tiendas. Calle Nueva Fuera, número 6

Informará

Emilio de Atauri

Chiquita, 3, VITORIA

"LA EXPORTADORA,,

FABRICA DE LUNAS, ESPEJOS, MARCOS Y MOLDURAS

Sebastián Ricardo Aranegui

VITORIA

Lunas en blanco y plateadas de grandes dimensiones para escaparates, cafés y demás usos.—Lunas biseladas y grabadas.—Bandas biseladas.—Lunas de segunda, finas y ordinarias.—Espejos de todas clases.—Marcos con cromos y fotografías.—Molduras.—Vidrios impresos blancos y de colores.—Vidrios de Reims y extranjeros.

Cocinera

Se necesita una, para Vitoria, que sepa cumplir con su obligación; bien remunerada.

Inútil presentarse sin buenas referencias.

Informarán en esta Administración.

Venta de coche

En 700 pesetas vende el Procurador Santamaría un bonito coche, completamente nuevo.

Oficina: Cercas Altas, 11 - Teléfono, 142 - Vitoria.

PASTA DENTIFRICA HIGEA

La más acreditada y que más se vende

Blanquea los dientes SIN ATACARLOS

Sabor delicioso

Tubo con elegante estuche y llave, 1'30 pesetas

Se vende en todas partes

Balneario de Cucho

(En el Condado de Treviño)

Aguas sulfurado-cálcicas-sulfhídricas-nitrogenadas

Las más radioactivas en su clase

No tienen rival en la curación del escrofulismo y herpetismo en todas sus manifestaciones, enfermedades de la piel y de los huesos, afecciones crónicas de los ojos, nariz, garganta y oídos, catarros crónicos y demás enfermedades del aparato respiratorio, anemia, inapetencia, convalecencia de enfermedades especialmente microbianas, como la gripe, desarreglos menstruales, enfermedades de la matriz, sífilis y úlceras de las piernas.

Su altitud (600 m. sobre el nivel del mar), pintoresca situación, clima seco, sano y agradable, hermosos paseos, frondosas alamedas, abundante y riquísima agua potable, servicio de cocina esmerado y gran confort, hace de Cucho la estancia veraniega por excelencia.

Médico-Director: don LUIS ALEIXANDRE, de Madrid

Abierto del 15 de Junio á 30 de Septiembre

Pídanse datos y Guía Indicador al Sr. Gerente de los Baños de Cucho (por Miranda de Ebro)

Balneario Sobrón y Soportilla

"El Vichy Español,,

Sociedad Anónima. • Grandes reformas

Dista de la estación, ferrocarril de Miranda de Ebro, 17 kilómetros; automóviles del Establecimiento para todos los trenes. Agua caliente y fría en las habitaciones. Nueva Hidroterapia, con baños á todo lujo. Conciertos los jueves y domingos. Telégrafo, teléfono y correo. Pabellón á todo lujo, independiente para familias. La cocina es de las mejores de España en su trato.

MANANTIAL SOBRON.—Orina, gota diabetes, riñones, etc., etc.

MANANTIAL DE SOPORTILLA.—Maravillosas para el estomago.

Medallas de ORO en París, Franfort, Burdeos, Amberes, Madrid, Zaragoza, etc., etc.

Representantes generales en Vitoria:

SEÑORES HIJOS DE C. GUINEA

PASTILLAS PURGANTES YER

SON LAS MEJORES DEL MUNDO

para la limpieza y desinfección del aparato *GASTRO-INTESTINAL.* Su uso le evitará toda clase de epidemias.

Constituyen el mejor purgante para NIÑOS, ADULTOS y ANCIANOS

Caja con dos pastillas, sólo cuesta **30 céntimos.**

CON LAS DOS PASTILLAS PUEDEN PURGARSE CUATRO NIÑOS Ó DOS PERSONAS MAYORES

DE VENTA EN TODAS LAS FARMACIAS Y DROGUERÍAS

Cazadores

ESCOPETAS DE CAZA A TODA GARANTIA

CAÑONES FINÍSIMOS DE MARCA

Exposición de modelos de la fábrica de JOAQUÍN FERNANDEZ, de Eibar

En la sastrería de Hipólito Sáez

Calle Dato, número 23

Agricultores, Vinateros y Propietarios

Pongo enconocimiento que acabo de recibir, motores bomba «PRAT» de utilidad á todos.

Con dichos motores puede elevarse el agua de pozos desde la altura de 10 á 150 metros y con una abundancia de 500 litros á 50.000 sirviendo también para el trasiego de vinos, aceites, etc. Pidan catálogos y vean su construción.

Motores para máquinas de coser y para otros usos, de un doceavo en adelante; aparatos para masaje, y toda clase de utensilios de cocina, con dos años de garantía.

Lámparas filamento y de medio watio de las mejores marcas; material para instalaciones eléctricas, precios de fábrica; pidan precios

Instalaciones y reparaciones eléctricas, la casa que más barato trabaja, consulten precios y pidan presupuestos para convencerse.

No dejen de visitar esta Casa, que encontraran de todo

EUSEBIO ARBULO

FLORIDA, (frente á la calle del Arco, teléfono 244)

IMPRENTA VITORIANA

CAJA DE AHORROS Y MONTE DE PIEDAD
-:- de la Ciudad de Vitoria -:-

IMPOSICIONES

Las imposiciones ordinarias devengan el 3'50 por 100 (tres cincuenta por ciento) de interés anual.

Los intereses acumulados devengan también interés.

Las imposiciones especiales á un año rinden el 3'85 por 100 (tres ochenta y cinco por ciento) de interés anual.

PRESTAMOS Y CREDITOS

Se anticipa dinero á módico interés y en condiciones inmejorables para préstamos y créditos hipotecarios. Préstamos y créditos con garantía de valores públicos, mercantiles é industriales. Préstamos y créditos con garantía personal. Préstamos y créditos á Ayuntamientos. Préstamos y créditos á Gremios, Sindicatos Agrícolas, Grupos de labradores y obreros. Préstamos sobre muebles. Préstamos sobre sueldos. Préstamos sobre alhajas, ropas, etc.

Del capital propiedad de los imponentes, responden:

Los valores en Cartera, la existencia en cuenta corriente con los Bancos y en Caja, los bienes inmuebles propios de la Institución y los de la Ciudad de Vitoria.

La Junta Directiva de esta Caja, que funciona bajo el protectorado del Gobierno de la Nación, estudia la reorganización de servicios y ampliación de los mismos, aspirando á ensanchar la esfera de acción de esta Institución tanto en el campo económico como en el social con la ayuda y confianza de sus imponentes.

INSTITUTO NACIONAL DE PREVISIÓN

Para este organismo tan admirable se hacen toda clase de operaciones relacionadas con el Seguro Obrero y Dotes Infantiles.

HORAS DE DESPACHO

Días laborables: Mañana, de nueve á una y media. Tarde, de tres y media á cinco y media.

Domingos y días festivos: De diez á doce de la mañana.

Para más detalles solicitar reglamentos, tarifas y antecedentes al señor Director Gerente de la Caja de Ahorros y Monte de Piedad de la Ciudad de Vitoria.

La Unión y el Fénix Español

COMPAÑÍA DE SEGUROS REUNIDOS

Agencia en todas las provincias de España, Francia, Portugal y Marruecos

52 AÑOS DE EXISTENCIA

Seguros sobre la vida.--Seguros contra incendios

Seguros de valores.--Seguros contra accidentes

Capital social 12 millones de pesetas efectivas completamente desembolsadas

Subdirector en Alava

J. A. Quiroga y Gochicoa

Plaza del General Loma 8, 2.º VITORIA

Jamás se olvidan las vacaciones si a ellas se llevó un
Kodak

Pronto pasa el veraneo; de él nada queda excepto un leve recuerdo, que desaparece al poco tiempo. No permita Vd. que sus vacaciones terminen este año sin haber adquirido un Kodak. El recuerdo de las escenas vividas durante los hermosos días estivales se conserva siempre por medio de las instantáneas Kodak.

El Kodak se aprende a manejar en media hora. Se eliminan las molestias del cuarto oscuro en todas las operaciones, y hay Kodaks de todos los precios desde 48 pesetas en adelante.

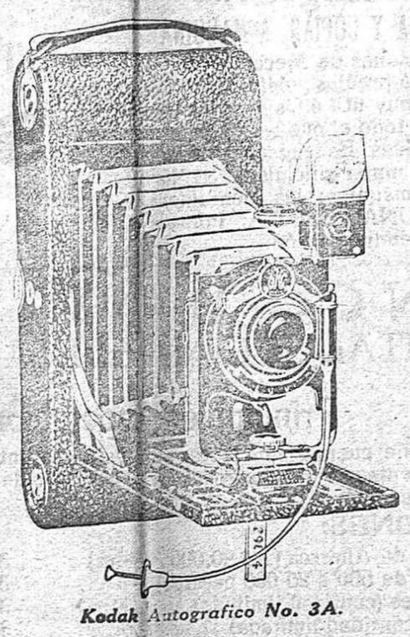

Kodak Autografico No. 3A.

Kodak Vest Pocket Autográfico.
Se carga con película para 8 exposiciones de tamaño 4×6½, que pueden fácilmente ampliarse al tamaño postal.
Con Objetivo Acromático ... Pts. 48.00

Kodak Junior Autográfico No. 1A.
Hace fotografías 6½ × 11 cm. Está provisto del Obturador Kodak Ball Bearing y Objetivo Acromático ... ... Pts. 90.00

Kodak Autográfico No. 3.
Este Kodak puede cargarse con 12 exposiciones de tamaño 8 × 10½. Lleva Obturador Ball Bearing y va provisto del sistema Autográfico que permite fechar y rotular las fotografías al tomarlas.
Con Objetivo Rápido Rectilíneo Pts. 135.00

Kodak Autográfico No. 3A.
Hace fotografías del tamaño postal (8 × 14). Lleva el Obturador Kodak Ball Bearing y el sistema Autográfico.
Con Objetivo Rápido Rectilíneo Pts. 165.00

También hay Brownies para los niños, desde 13 pts. hasta 100 pts.

De venta en casa de Julio Rovira, Plaza Nueva, 3. Dorato Araujo, Dato, 20—Vitoria

Lleve V. un Kodak Consigo Siempre.

Grandes talleres

de fundición, y construcciones metálicas. Maquinaria en general.

Hornos giratorios de panadería, con tiros directos, dotados de últimos adelantos y de grandes resultados. Especialidad en turbinas Francis y Pelton. Carros-cubas de riego. Grúas y montacargas. Compuertas para canales. Armaduras para cubiertas. Llaves de paso y grifería de bronce. Martillos de pilón de ballesta. Martillos de pilón de aire comprimido. Tupís. Molinos harineros. Sierras de cinta con armazón de madera. Sierras de cinta con armazón de hierro. Carros para sierras. Prensas de tracción de todos los tamaños. Tijeras para hierro. Máquinas aplanadoras. Telares para fabricantes de sacos. Tornos para madera. Monturas para piedras de esmeril. Barrenos para madera. Hojas de sierra.

Grandes existencias en poleas de madera. Aceites. Grasas. Correas. Cojinetes de engrase automático y de bolas. Ejes de transmisión. Servicio de soldadura autógena.

Talleres y Oficinas, Florida, 56 y 58. Almacenes, Fueros, 21, bajo. Teléfono número 138.

PRESUPUESTOS GRATIS

Ocasión

Una magnífica máquina de imprimir marca «MARITONE», de 900 por 600 mm., seminueva.

Otra marca «CH. BOFILLAUX» con mesa de 750 por 550 m.m., también poco usada.

Se ceden baratas.

"LA ELECTRICIDAD", S. A.
Sabadell

Dinamos y Alternadores, Electromotores, Transformadores, Grupos Hidroeléctricos para usos domésticos y toda clase de aplicaciones.

Representantes en Alava y Vizcaya
Suarez y Garre, Ficino 24-Bilbao

Depositario en Alava
ARAÑGUIZ Y NAVARRO
VITORIA

"LA JORNADA,
Es el diario madrileño de mayor tamaño, mejor impresión y el mejor informado.

Baños y aguas Sulfurosas - sulfhídricas nitrogenadas :: Arechavaleta (Guipúzcoa)

Premiadas con medalla de plata en varias Exposiciones. Especiales en el tratamiento de las afecciones herpéticas, escrofulosas y de los órganos respiratorios. De eficaz resultado también en las enfermedades propias de la mujer y en otras de carácter específico.

VAPORES TRASATLANTICOS ESPAÑOLES
de Pinillos, Izquierdo y Compañía

Servicio de Vapores entre Puerto de Pasajes y la Isla de Cuba

Para solicitar cabida é informes en general, dirigirse á su consignatario

HIJO DE JULIAN DE SALAZAR, S. C.

San Sebastián: Plaza de la Alameda, 1, 1.º Pasajes: Juan Vila, 7

Teléfonos municipales 79 y 1011. Teléfono provincial 11-2

Los señores cargadores pueden dirigir sus mercancías al cuidado de la Agencia un día antes del señalado para la salida del vapor, acompañando á cada remesa nota del *número de bultos, marcas y numeración, peso bruto y neto en kilógramos, valor de las mercancías, destino y consignación*, expresando si han de asegurarse de riesgo marítimo y cuidando que todos los bultos tengan marcado con la mayor claridad el puerto de destino.

Indicar si el seguro marítimo se ha de hacer todo riesgo, bulto por bulto, libre de avería particular, según las condiciones generales de las Pólizas.

Se ruega á los señores cargadores se sirvan dar aviso á esta Agencia con la anticipación que les sea posible, de las mercancías que deseen embarcar para poderlas reservar el espacio necesario.

Carbones especiales y extraplanos *Recepcion de Fletes*

APARATOS Y DISCOS MARCA:

"Gramófono"

Palabra y Marca Registradas

Corresponsal directo de las marcas

GRAMOFONO y ODEON

Ultimas creaciones por los mejores artistas del mundo

Repertorio interminable

Catálogos y audiciones gratis

Bazar Mendía Plaza Nueva, 26 **Vitoria**

ELIXIR ESTOMACAL
de Saiz de Carlos (STOMALIX)

Es recetado por los médicos de las cinco partes del mundo porque tonifica, ayuda á las digestiones y abre el apetito, curando las molestias del

ESTÓMAGO É INTESTINOS

el dolor de estómago, la dispepsia, las acedías, vómitos, inapetencia, diarreas en niños y adultos que, á veces alternan con estreñimiento, dilatación y úlcera del estómago, etc. Es antiséptico.

De venta en las principales farmacias del mundo y en Serrano, 30, MADRID, desde donde se remiten folletos á quien los pida.

SOLUCIÓN BENEDICTO
DE GLICERO-FOSFATO DE CAL, CON
CREOSOTAL

Infalible contra la Tuberculosis, Catarros crónicos, Bronquitis y Debilidad general.

Depósito: Dr. Benedicto, San Bernardo, 41, Madrid, y de venta en principales farmacias y droguerías.

ARS NATURA — VINO de PEPTONA ORTEGA

Es el mejor tónico y nutritivo para convalecientes y personas débiles. Recomendado contra la inapetencia, malas digestiones, anemia, tisis, raquitismo.

Pídase en farmacias y en la del autor, León 13, Madrid.

PIANOS Y ARMÓNIUMS
MARCAS NACIONALES Y EXTRANJERAS

Representante exclusivo de los sin rivales pianos marca CLASS

Toda clase de música religiosa y profana. Pianos-Pianolas de sonoridad clara extra; últimos modelos. Accesorios para toda clase de instrumentos. Gramófonos y Amphiones marca «Compañía Francesa» y «Odeón» y todo de discos. Audiciones á todas horas. Pídanse catálogos.

Almacenes y reparaciones de pianos y armóniums.

Gran Almacén de Música - Teléfono núm. 2

Eduardo Pérez ≡ Plaza Nueva 32, Vitoria

Jabones Vascónia y Cantábria
Sin rival para lavado y conservación de la ropa

De venta en los almacenes ultramarinos de don Manuel R. de Postas 20.—Señores Hijos de don José Erbina Plaza Nueva 24.—Hijos de Vicente Más San Francisco 1.—Señores B. Hernández y no Portal del Rey 20

Loeches
(La Margarita)

Agua mineral natural

Indiscutible superioridad sobre todos los purgantes por ser ABSOLUTAMENTE NATURAL. Curación de las enfermedades del aparato digestivo, del hígado y de la piel, con especialidad: congestión cerebral, bilis, herpes, escrófulas, varices, erisipelas, y especiales de la mujer. Uso interno y externo.

DEPOSITO: JARDINES, 15, MADRID

purgant