







SUS AGUAS

El eminente químico Dr. Casares Gil, las considera como el prototipo de las Aguas...

CABREIROA

Verín-Orense

SU BALNEARIO

Es uno de los mejores de España. Su Gran Hotel, que estará abierto desde 1.º de Julio...

Depósito en la provincia: Droguería de J. García Capelo, Rúa, 20, y Santa Clara, 7, Zamora.



R. M. S. P. La Mala Real Inglesa

SERVICIO RAPIDO PARA

PERNAMBUCO BAHIA RIO JANEIRO SANTOS MONTEVIDEO Y BUENOS AIRES



Los vapores mas lujosos

Salidas del puerto de Vigo

AMAZON salida de Vigo el 23 de Noviembre de 1915 > 236,25

Salidas del puerto de Villagarcía

Para Río Janeiro, Santos, Montevideo y Buenos Aires: DESBADO salida de Villagarcía el 16 de Noviembre de 1915 pesetas 231,10

Para Inglaterra saldrán:

DEBNA día 13 de Noviembre 1915

ARAQUAYA día 25 de Noviembre 1915

Impuestos de embarque: primera clase, 4 pesetas; segunda, 2; por cuenta del pasajero que se pagará al tomar el billete.

Para más informes, dirigirse a los Agentes de la Compañía: En Coruña, señores Zubizarra e hijos; en Bilbao, don Carlos de Marañ; en Santander, don Luis de Marañ y compañía.

NOTA.—La Compañía Mala Real Inglesa tiene una verdadera satisfacción comunicando a sus amigos y constantes favorecidos, que desde que estalló el conflicto europeo, hasta el presente momento, sus espléndidos vapores...

En Vigo y Villagarcía, al Agente general DON ESTANISLAO DUBAN

Agencia de la Compañía establecida en Madrid, Arenal 16

RELOJERIA LA HORA DE JUSTO ROCA

- Relojes Colegial para niños 7 pesetas
de pulsera, desde. . 9
Roskopf, > . . 4
de señora, > . . 8

TODOS GARANTIZADOS

Especialidad en composuras. Precios baratísimos Santa Clara esquina a la Plaza de Zorrilla

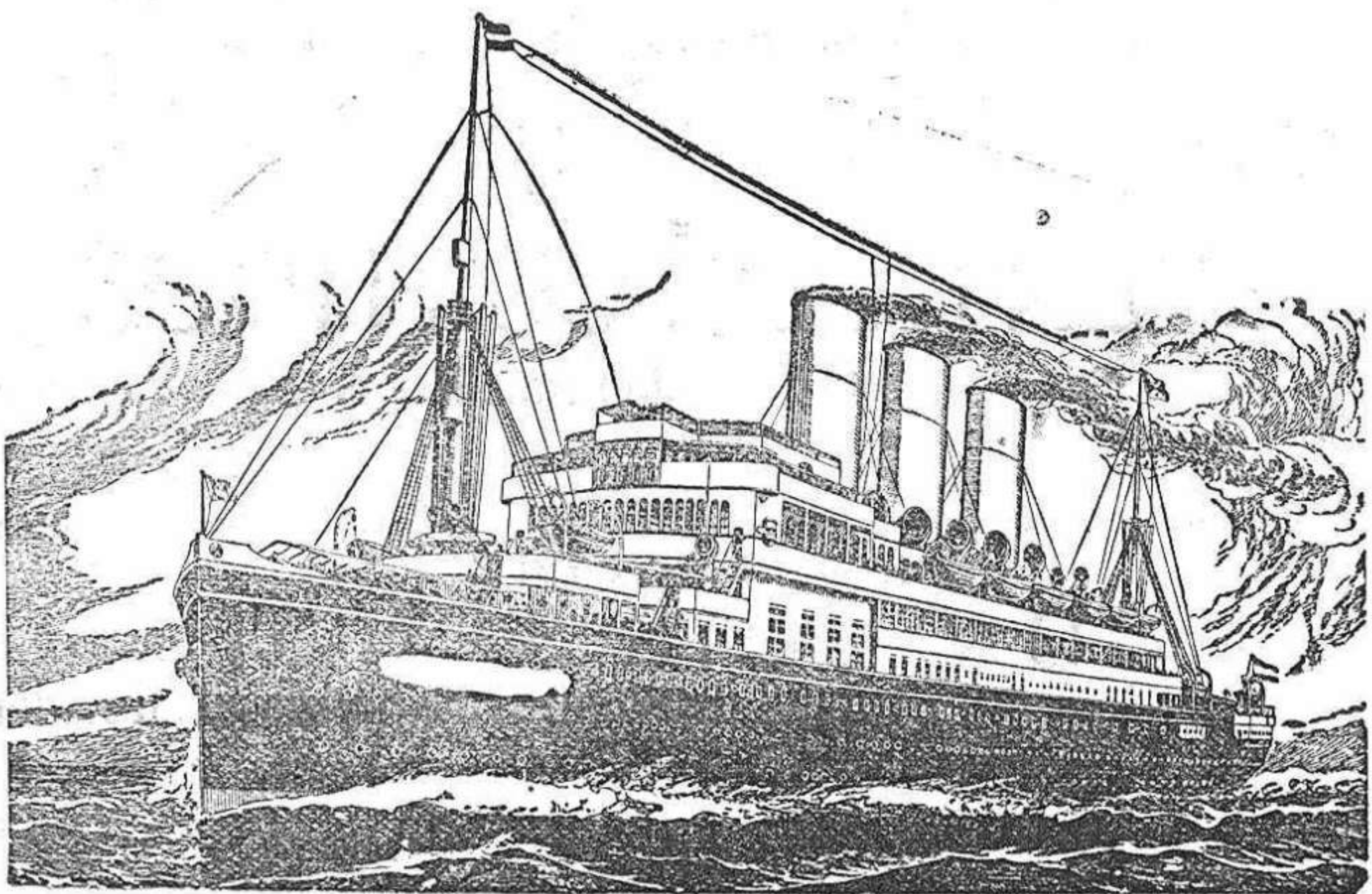

P. S. N. C.

COMPANIA DEL PACIFICO

Vapores correo ingleses a la América del Sur Próximas salidas de Vigo.

Para Pernambuco, Bahía, Río Janeiro, Santos Montevideo, Buenos Aires, puertos de Chile y Perú, hasta el Callao saldrán El 30 de Noviembre el vapor correo Oronsa

Admite pasajeros de 1.º, 2.º y 3.º clase.

Para más informes dirigirse a los Agentes generales:

SOBRINOS DE JOSE PASTOR VIGO

SANATORIO QUIRURGICO DEL DR. MADRAZO

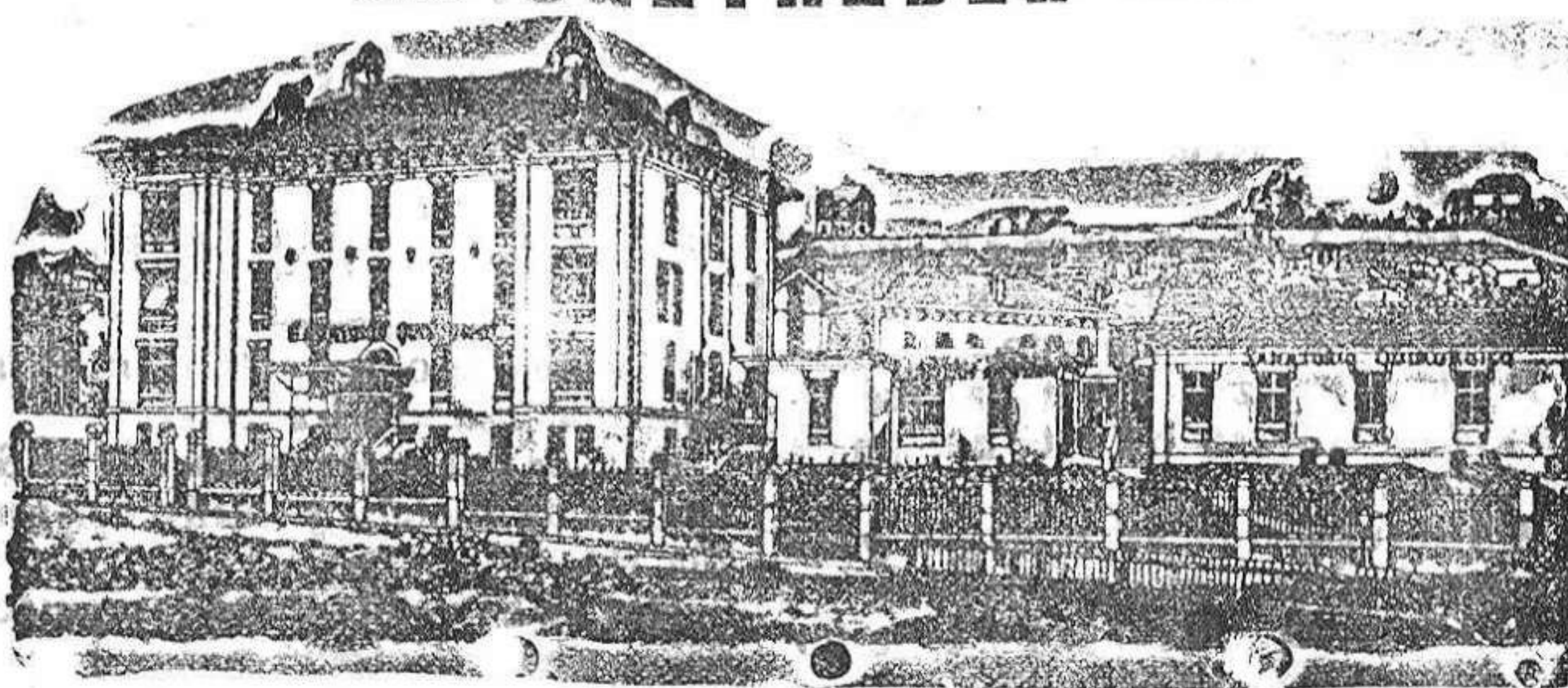

En este Instituto se trata todo género de enfermedades de CIRUGIA. Los 10 años que lleva desde su fundación y su numerosa estadística garantizan los resultados.

Para que todas las clases sociales puedan disfrutar de los beneficios de esta Clínica, se hallan establecidas tres categorías: pagando, por estancia, 30 pesetas en primera, 10 en segunda y 5 en tercera.

En las dos primeras clases puede el enfermo estar acompañado de un individuo de su familia o algún sirviente.

Las consultas, por escrito, se dirigen al Director, y para otros detalles, al Gerente, don Luis Palá y Vespall.

JAREÑO Y COMPANIA

MENDEZ ALVARO, 90, MADRID.—TELEFONO 2.290.

Grandes talleres de construcciones metálicas y fundición de hierro

ARMADURAS, vigas compuestas, puentes, postes para conducciones eléctricas y toda clase de entramados metálicos.

CALDERERIA DE HIERRO en calderas, gasógenos, tuberías, gasómetros de pañete, chimeneas, depósitos para gas, etc.

FUNDICION DE HIERRO en secciones, tuberías y toda clase de piezas hasta ocho toneladas.

CERRAJERIA artistica y para construcciones, en galerías, miradores balcones, verjas, rejas, escaleras, etc.

Especialidad en lavadoras y estufas para parques y jardines.

AYUDA y reparación de piezas de maquinaria, prensas para vinos y aceite.

Estudios y proyectos de toda clase de construcciones metálicas

DIRECCION: Paseo de Atocha 9.—Teléfono 2.743.



Para Convalecientes y Personas débiles es el mejor tónico y nutritivo. Insipiente, malas digestiones, anemia, tisis, raquitismo, etc. Farmacia de Ortega, L.º 13, Madrid—Laboratorio Puente de Vallecas.

Para seguir en buena salud:

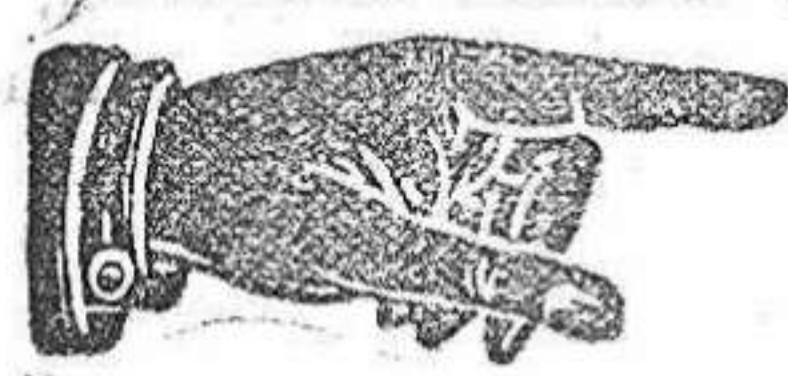

Purificada



Regenerada



Fortificada

VUESTRA SANGRE

con el

DEPURATIVO RICHELET

Todos los que son cuidadosos de su Salud, aunque no padeciendo ninguna enfermedad, deben de tomar dos ó tres veces por año, el tratamiento del Depurativo Richelet.

ESTE PRECEPTO NO SE DEBE NUNCA PONER EN OLVIDO

DE VENTA EN TODAS LAS DROGUERIAS Y PRINCIPALES BOTICAS DE ESPAÑA

Depositarlo General para toda España

DON FRANCISCO LOYARTE

Calle S. Bartol. 88, esquina a San Ignacio de Loyola, 9

SAN SEBASTIAN

Laboratorio L. RICHELET, en SEDAN (Francia)

COLECCION DE BINAS

Nuestra Señora del Tránsito

DIRIGIDO POR LA ILUSTRADA PROFESORA

NI JOAQUINA CALAMITA MATILLA

En edición interina, mediodispenso y extensa. Clases especiales a cualquier hora para la preparación de labor de clase y talleres de letra en imprenta...

IMPRENTA DE ENRIQUE CALAMITA

SANTA CLARA, 50

Talleres con todos los elementos para la aplicación del Arte Tipográfico moderno.

Impresiones de obras y revistas de lujo.

Especialidad en trabajos comerciales, papel timbrado, sobres, libros talonarios, memorandos, etcétera, etcétera.

Cromos para anuncios, carnets de bodas y bautizos, esquelas de todas clases y tarjetería nacional y extranjera.

Visidad esta antigua casa

la primera en su clase y la más económica.

Agendas Bailly-Baillière para 1916

Table listing various agenda titles and prices, including 'Agenda de Boletín', 'Agenda de Boletín', 'Agenda de Boletín', etc.

COMPTOIR GENERAL DE AVICULTURA DE FREMONT (AISE) FRANCIA

Medio infalible

La gallina sometida al régimen de la preparación para hacer poner, pone regularmente todo el invierno, mientras que sin la preparación, desde Agosto a Marzo es ordinariamente una carga para el avicultor.

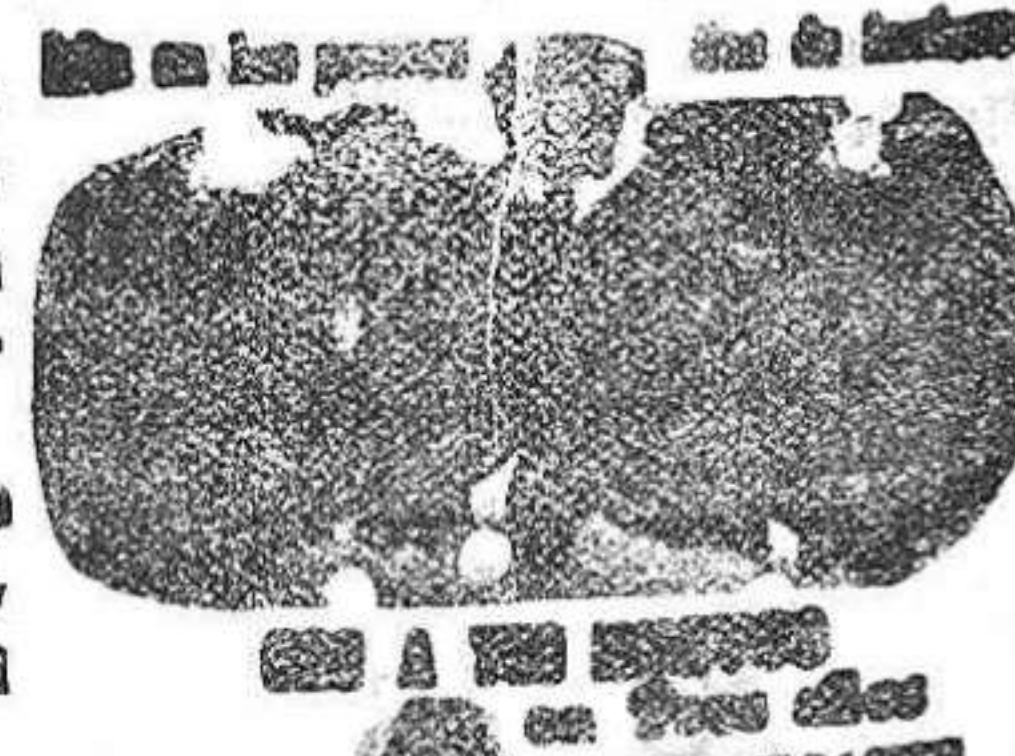

Este método no es nada costoso; asciende próximamente a 10 céntimos por mes, para tener CUÁN MUCHOS más por gallina y por año.

Es un error el creer que la postura de las gallinas está sujeta a medida rigurosa; la cantidad de las gallinas no puede retrasarse desde el momento en que se aplica su facultad de producir por un reconstruyente energético.

Los pedidos se sirven también por correo certificado. También se facilita el Manual del Avicultor adornado con profusión de grabados y toda clase de instrucciones.

Unico representante

Enrique Calamita Ruy-Wamba

UN TIPO DE PAPEL PARA ESCRIBIR

en clases superiores comercial y para máquinas de escribir