







SUS AGUAS

El elemento químico Dr. Casares Gij, las considera como el prototipo de las Acidulas...

CABREIROA

Verín-Orense

Es uno de los mejores de España. Su Gran Hotel, que estará abierto desde 1.º de Julio...

SU BALNEARIO

Depósito en la provincia: Droguería de J. García Capelo, Rúa, 20, y Santa Clara, 4, Zamora.

RELOJERIA O LA HORA

JUSTO ROCA

Plaza de Zorrilla número 5, (esquina a la calle de Santa Clara).

Gran surtido en Relojes de Pare, de Bolsillo, Despertadores y de Pulsera.

Composturas garantizadas a precios económicos.

NO CONFUNDIRSE: Plaza de Zorrilla número 5, (esquina a la calle de Santa Clara).

JAREÑO Y COMPANIA

MENDEZ ALVARO, 80, MADRID. - TELEFONO 2296.

Grandes talleres de construcciones metálicas y fundición de hierro.

ARMADURAS, vigas compuestas, puentes, postes para conducciones eléctricas...

CALDERERIA DE HIERRO en calderas, gasógenos, tuberías, gasómetros de palastro...

FUNDICION DE HIERRO en columnas, tuberías y toda clase de piezas de esta clase...

GERAJERIA artistica y para construcciones, en galerías, miradores bajantes, verjas, rejas, escalerías, etc.

Especialidad en lavamanos y estufas para parques y jardines.

ALISTE y reparación de piezas de maquinaria, prensa para vias y carreteras.

Estudios y proyectos de toda clase de construcciones metálicas.

DIRECCION: Paseo de Atocha 3 - Teléfono 1744

SANATORIO QUIRURGICO DEL DR. MADRAZO

SANTANDER

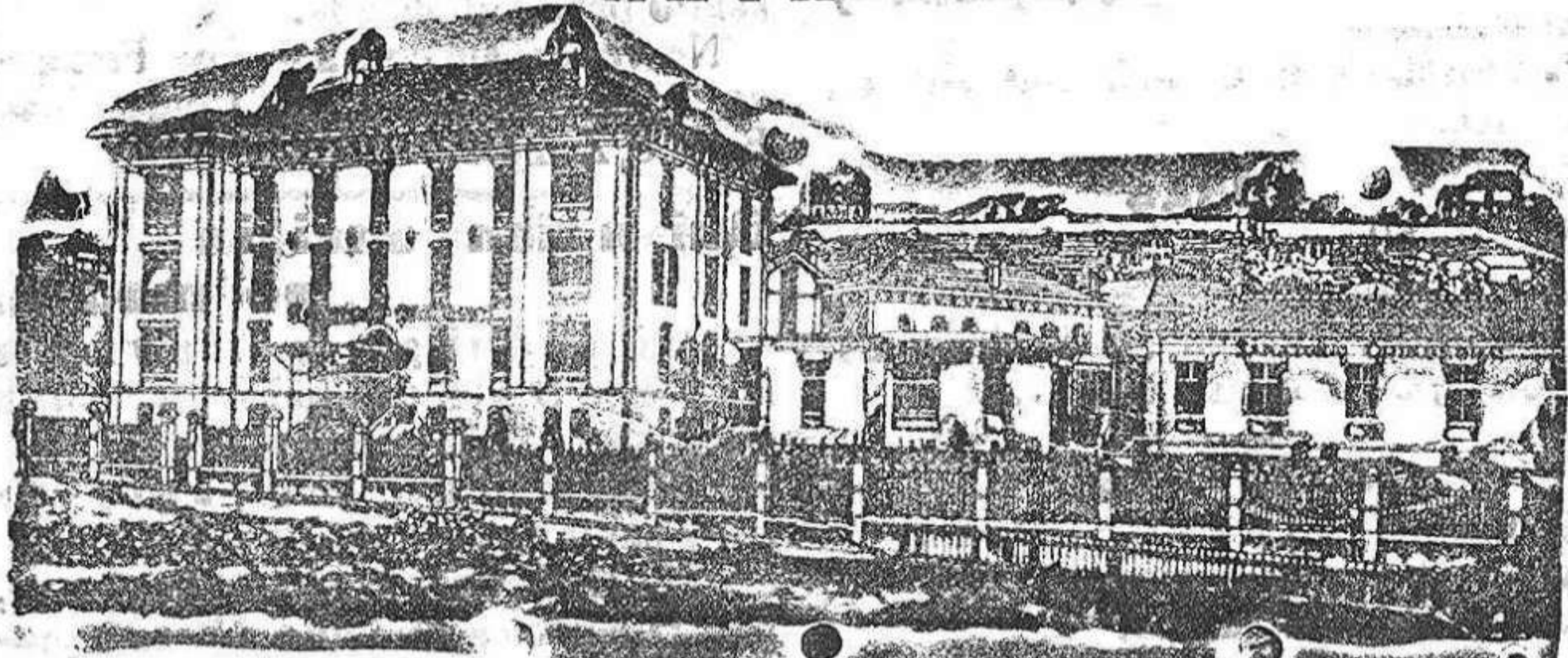

En este Instituto se trata todo género de enfermedades de CIRUGIA. Los 19 años que lleva dando su fundación...

Para que todos los enfermos puedan disfrutar de los beneficios de esta Clínica, se hallan establecidas tres categorías: pagando, por estancia, 30 pesetas en primera, 10 en segunda y 5 en tercera.

En las dos primeras clases puede el enfermo estar acompañado de un individuo de su familia o algún sirviente.

Las consultas, por escrito, se dirigen al Director, y para otros detalles, al Gerente, don Luis Fole y Trepel.

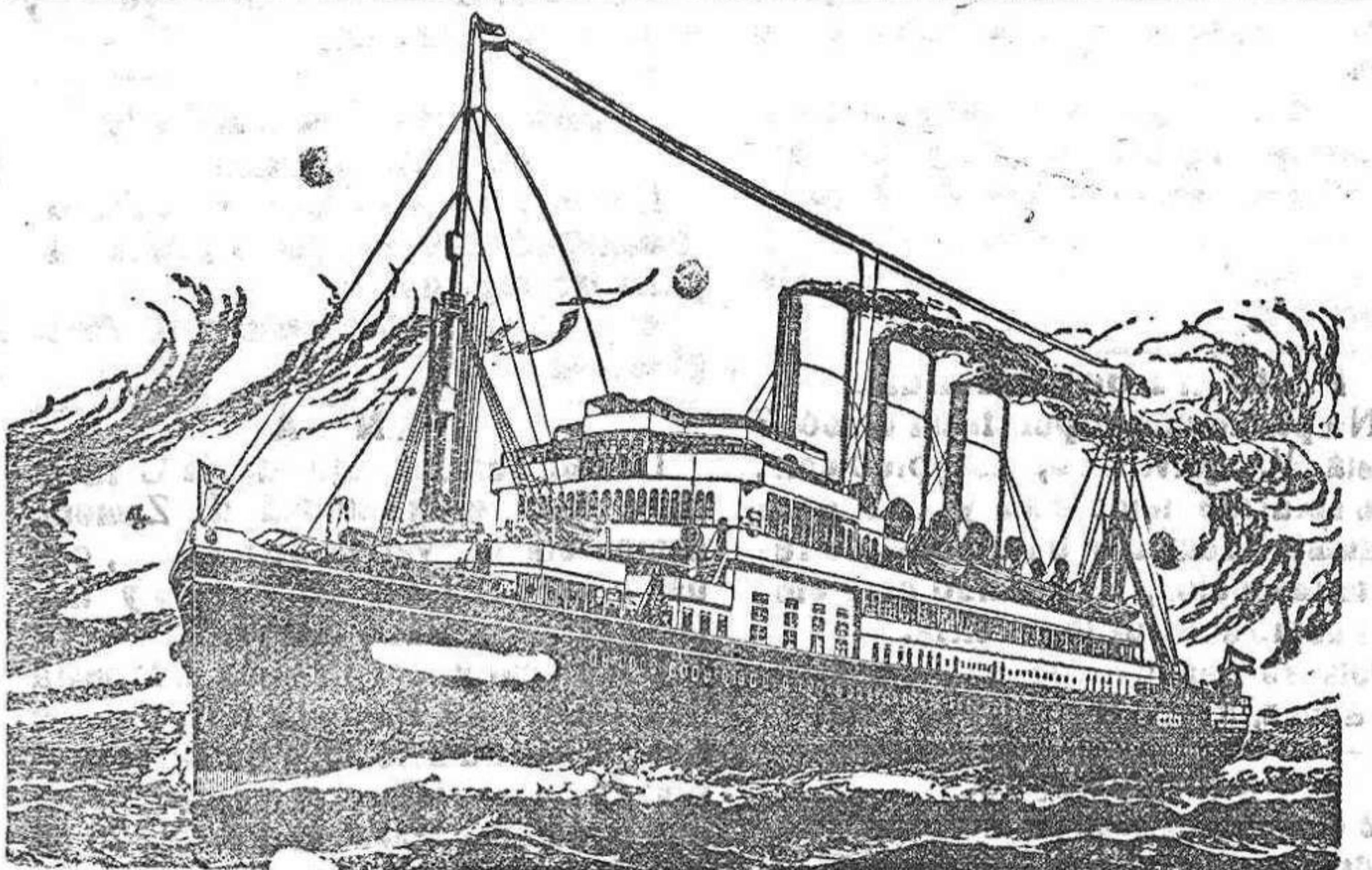

COMPANIA DEL PACIFICO

Vapores-correos Ingleses a la América del Sur

Próximas salidas de Vigo.

Para Pernambuco, Bahía, Rio Janeiro, Santos Montevideo Buenos Aires, puertos de Chile y Perú, hasta el Callao saldrán...

Tales en tercera clase: Brasil y Rio de la Plata, 221,25 pesetas.

Admite pasajeros de 1.ª, 2.ª y 3.ª clase. Para más informes dirigirse a los Agentes generales.

SOBRINOS DE JOSE PASTOR

Almanaque Bailly-Baillière

ENCICLOPEDIA POPULAR ILUSTRADA PARA 1916

EN ROSTICA 1,50 ptas. ENCUADERNADO 2 pesetas.

REGALO DE 1.000 décimos de la lotería de Julio de 1916, cuyos premios pueden importar 345.000 pesetas.

PARTICIPACION en el núm. 6.030 de la Lotería de Navidad, pudiendo corresponder hasta 100 ptas. a cada Almanaque.

Un tomo de cerca de 500 páginas, más de 1.000 grabados. En Provincias, 0,50 más para gastos de franquía y certificado.

COMPAGNIE GENERALE TRANSATLANTIQUE

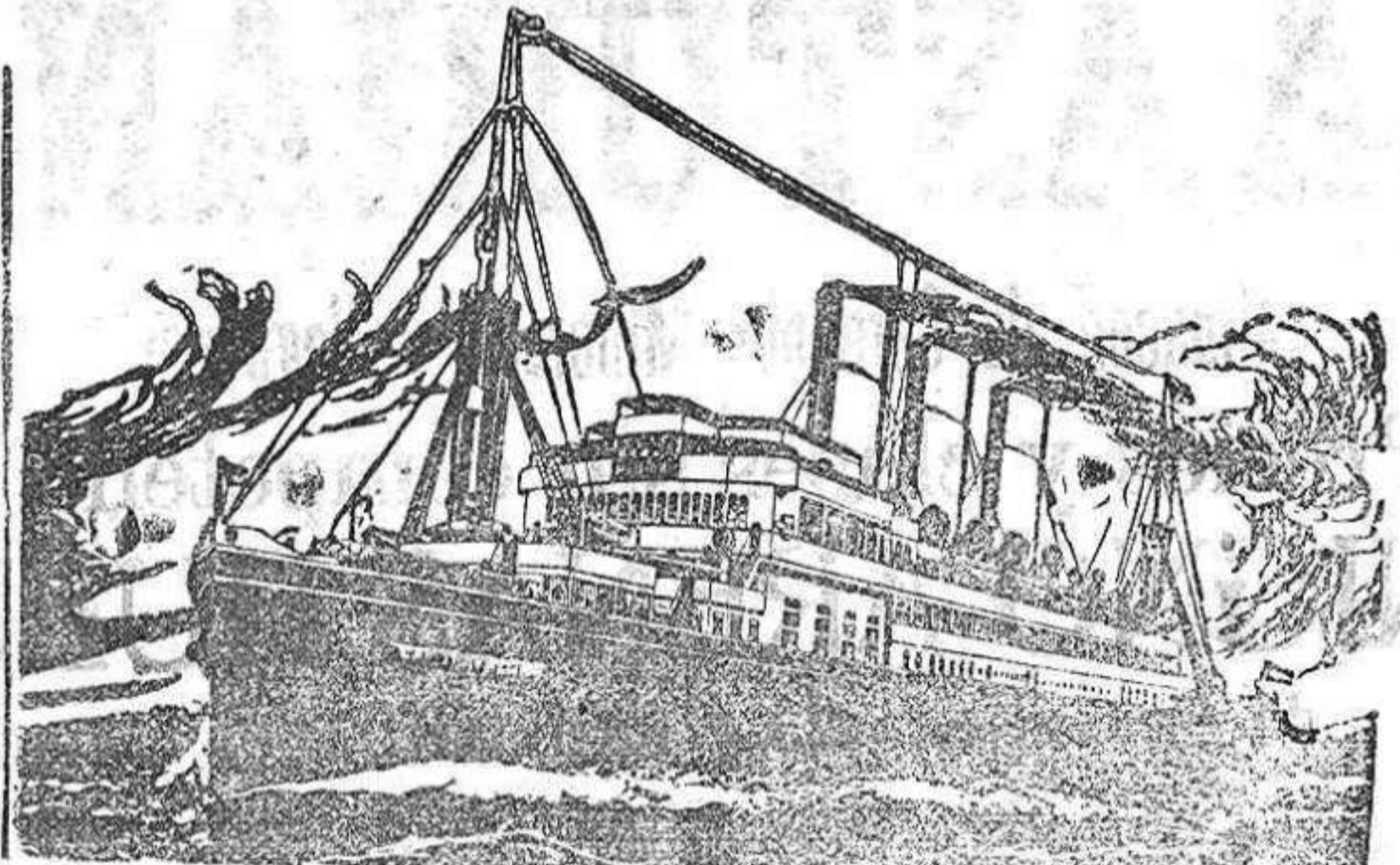

Vapores correos, a gran velocidad

Salidas fijas el 23 de cada mes del puerto de GIJON-MUSEL para Habana y Veracruz

El día 8 de Marzo de 1916 saldrá el rápido y magnífico vapor correo

LA NAVARRE

de 15.740 toneladas, doble hélice y teografía sin hilos; con todos los adelantos modernos comarotas de lujo, familia; exterior y entrepuentes a precios muy económicos.

El día 23 de Marzo de 1916 saldrá del puerto del Musel-Gijón, para Habana y Veracruz, el magnífico y rápido vapor correo

FLANDRE

de 16.310 toneladas, doble hélice y teografía sin hilos con todos los adelantos modernos.

Precio del pasaje en 3.ª clase, para Habana 251 pesetas. Id. Id. 3.ª Id. Id. Veracruz 265 id.

Par. más informes en general, dirigirse a los CONSIGNATARIOS

Gommes, Paquet y Compañía

Telegramas: PAQUET, Calle del Instituto, 18, Gijón.

Para más informes de pasaje de Cámara, dirigirse al representante en BRNAVANTE, don Luis Mañá; Rojo.

R. M. S. P. La Mala Real Inglesa

SERVICIO RAPIDO PARA

PERNAMBUCO BAHIA RIO JANEIRO SANTOS MONTEVIDEO Y BUENOS AIRES



Los vapores mas ligeros

Salidas del puerto de Vigo

ARAGUAYA de Vigo el 29 de Febrero de 1916 pesetas 236,25

A los pasajeros que deseen embarcar en los magníficos vapores-correos de la Compañía Real Inglesa, necesariamente tienen que presentarse en esta Agencia con DOS DIAS de anticipación al anunciado para la salida del vapor, para cumplir todos los requisitos que la nueva ley de Emigración determina.

VAPORES DE REGRESO

Para Inglaterra saldrán: Día 16 de Marzo 1916 AMAZON

Impuestos de embarque: primera clase, 4 pesetas; segunda, 2; por cuenta del pasajero que se pagará al tomar el billete.

Para más informes, dirigirse a los Agentes de la Compañía: En Gijón, don Heron Rubina e hijos; en Bilbao, don Carlos de Maruri; en Santander, don Juan de Maruri y Compañía.

NOTA.—La Compañía Mala Real Inglesa tiene una verdadera satisfacción comunicando a sus antiguos y constantes favorecedores, que desde que volvió al conflicto europeo, hasta el presente momento, sus espléndidos vapores-correos han efectuado, haciendo escala en los puertos españoles, 32 viajes de ida a los puertos de Brasil y Rio de la Plata y 54 viajes de regreso de los puertos de Europa, sin que en la duración de los mismos haya ocurrido ninguna novedad.

En Vigo y Villagarcía, el Agente general

DON ESTANISLAO DURAN

Agencia de la Compañía establecida en Madrid, Arxal 16,

Nuestra Señora del Tránsito

DIRECCION POR LA ILUSTRADA PROFESORA

LA JOAQUINA CALAMITA MATILLA

Se admiten alumnos de todas las edades y sexo. Estudios especiales en el arte de la imprenta y de la escritura de letra en treinta lecciones.

IMPRENTA

DE

ENRIQUE CALAMITA

SANTA CLARA, 55

Todas las modernas para la aplicación del Arte Tipográfico moderno.

Impresiones de obras y revistas de lujo.

Especialidad en trabajos comerciales, papel timbrado, sobres, libros de cuentas, etc.

Cromos para anuncios, carnets de bodas y bautizos, esquelas de todas clases y tarjeta nacional y extranjera.

Visidad esta antigua casa

la primera en su clase y la más económica.

Artrismo Dolores Reumatismo Gota

Turbaciones de la Circulación

CURACION RADICAL

POR EL

Depurativo Richelet

PURIFICADOR REGENERADOR de la SANGRE

DE VENTA

en todas las Droguerías

Y PRINCIPALES BOTICAS DE ESPAÑA

Depositorio general para toda España;

Don Francisco LOYARTE

San Ignacio Loyola, 9 - SAN SEBASTIAN

Laboratorio L. RICHELET, en SEDAN (Francia).

COMPTOIR GENERALE DE AVICULTURE DE PREMONT (AISE) FRANCIA

Medio infalible

La gallina sometida al régimen de la preparación para hacer poner, pone regularmente todo el invierno, mientras que sin la preparación, desde Agosto a Marzo es ordinariamente una carga para el avicultor.

Este método no es nada costoso; asciende próximamente a 10 céntimos por mes, para tener CIENTO HUEVOS más por gallina y por año.

Es un error el creer que la postura de las gallinas está sujeta a medida rigurosa; la regularidad de las gallinas se puede retrasarse desde el momento en que se aplica su facultad de producir por un reconstituyente energético.

Los pedidos se sirven también por correo certificado.

También se facilita el Manual del Avicultor adornado con profusión de grabados y toda clase de instrucciones.

Unico representante

Enrique Calamita Ruy-Wamba

