

Sanatorio Quirúrgico del DR. MADRAZO

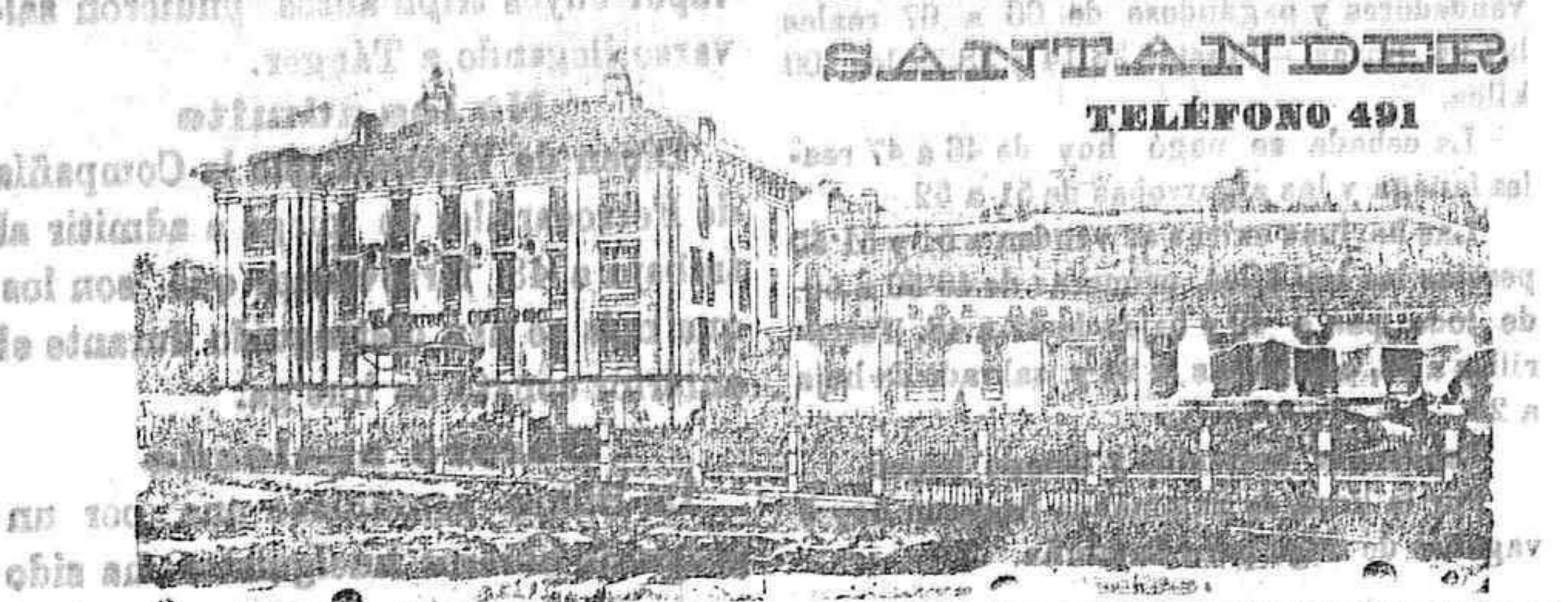

SANTANDER
TELÉFONO 491

En este Instituto se trata todo género de afecciones de CIRUJÍA. Los 20 años que lleva desde su fundación y su numerosa estadística garantizan los resultados.

Para que todas las clases sociales puedan disfrutar de los beneficios de esta Clínica, se hallan establecidas tres categorías: pagando por estancia **VEINTE pesetas** en primera, **DIEZ** en segunda y **CINCO** en tercera.

En las dos primeras clases puede el enfermo estar acompañado de un individuo de su familia ó algún sirviente. Las consultas por escrito, se dirigirán al Director, y para otros detalles al Gerente D. LUIS POLO Y ESPAÑOL.

SE VENDE
Una novilla de 14 meses preñada y dos terneros de varias edades juntos o separados, clase superior. Para tratar con su dueño Fidel Ruiz, Vaquería, en Palencia.

Se arrienda
una panera, calle Estrada número 16, donde informarán.

LOCAL
Se arrienda uno con destino a panera. Calle de San Marcos, número 20. Razón, Portillo de D.ª María, n.º 1

BARBERO
Se necesita un oficial en el establecimiento de Alejandro Sanfrutos, de Baltanás.

R. Alonso FOTÓGRAFO
Don Sancho, 11.—Hay Ascensor
Magníficas Ampliaciones
tamaño 50 x 60 centímetros
por DOCE pesetas

Antonio González ARMERO
Expendeduría de explosivos n.º 2
Calle de Burgos, n.º 15

AGENCIA Y CENTRO DE RECLAMACIONES
DISEÑADO POR
ERASMO R. COLOMBRES
Jefe de Negociado de Hacienda Jubilado
Se encarga de entablar toda clase de reclamaciones ante las oficinas del Estado y de la representación de Ayuntamientos.
San Francisco, 18, 2.º, derecha

Manuel Santa Cruz PRACTICANTE
en Cirujía menor y pedicura
Extirpa callos, ojos de gallo, uñeros y todo lo concerniente a Cirujía.
También se pasa a domicilio
Se vacuna todos los días
MAYOR REAL, 107.—PALENCIA

VISITAD en Bilbao los GRANDES ALMACENES
AMANN
Montados al estilo de los grandes Bazares extranjeros
30 SECCIONES INDEPENDIENTES DE TODA CLASE DE ARTÍCULOS :::
VENDEN DE TODO
Precios sin competencia

Máquinas Aventadoras
de construcción esmerada y de mayor ligereza y rendimiento que todas las conocidas
DONCEL HERMANOS
TALLER MECÁNICO
MAYOR ANTIGUA, 67.—Palencia

¡VINICULTORES!
Aplicad el VINIFICADOR SULFI FOSFÓRICO para la elaboración de vuestros vinos, y conseguiréis que no resulten dulces ó abocados, que se tuerzan, que se conserven limpios y de vivo color y que tengan de medio á un grado más de alcohol.
Sustituye al yeso con grandes ventajas y está admitido por las leyes de todos los países.
Un kilogramo es suficiente para doscientos arrobas de mosto y cuenta NUEVE pesetas. Medio kilogramo (para cien arrobas), CINCO.
Los pedidos á la Administración de «La Información Agrícola» Almirante, 19, Madrid.

PARA LAS SEÑORITAS
Gran fantasía y novedad
ESTUCHES DE PAPEL Y TARJETAS DE VISITACIÓN
ALONSO HIJOS.—Mayor real., 71

Fábrica de Mantas de Lana
Con los últimos adelantos conocidos en esta industria
— DE —
HIJOS DE ORTEGA SUAZO
Variado surtido en mantas para cama y para ganado
FABRICA: Prado de la Lana. DESPACHO: Mazarqueros, 1 y 8
PALENCIA
Especialidad en caprichosas mantas bordadas para regalo.

Servicios de la Compañía Trasatlántica
Línea de Buenos Aires
Servicio mensual saliendo de Barcelona el 4, de Málaga el 5 y de Cádiz el 7, para Santa Cruz de Tenerife, Montevideo y Buenos Aires; emprendiendo el viaje de regreso desde Buenos Aires, el día 2 y de Montevideo el 8.

Línea de Nueva York, Cuba Méjico.
Servicio mensual saliendo de Génova (facultativa) el 21, de Barcelona el 25, de Málaga el 29 y de Cádiz el 30, para Nueva York, Habana, Veracruz y Puerto Méjico. Regreso de Veracruz el 27 y de Habana el 30 de cada mes.

Línea de Cuba Méjico
Servicio mensual saliendo de Bilbao el 17, de Santander el 19, de Gijón el 20 y de Coruña el 21 para Habana y Veracruz. Salidas de Veracruz el 18 y de Habana el 20 de cada mes, para Coruña y Santander.

Línea de Venezuela-Colombia
Servicio mensual saliendo de Barcelona el 10, el 11 de Valencia, el 13 de Málaga, y de Cádiz el 15 de cada mes, para las Palmas, Santa Cruz de Tenerife, Santa Cruz de la Palma y puertos de la costa occidental de África.

Línea de Filipinas
En lo que resta de año se realizarán los siguientes viajes a Manila, saliendo los vapores de Barcelona el 23 de Octubre y 26 de Noviembre, para Por-Saïd, Suez, Colombo, Singapur y Manila.

Línea de Fernando Póo
Servicio mensual saliendo de Barcelona el 2, de Valencia el 3, de Alicante el 4, de Cádiz el 7, para Anger, Casablanca, Mazagán (Escalas facultativas), Las Palmas, Santa Cruz de Tenerife, Santa Cruz de la Palma y puertos de la costa occidental de África.

Línea Brasil-Plata
Servicio mensual saliendo de Bilbao, Santander, Gijón, Coruña, Vigo y Lisboa (facultativa) para Río Janeiro, Montevideo y Buenos Aires; emprendiendo el viaje de regreso desde Buenos Aires para Montevideo, Santos, Río Janeiro, Canarias, Lisboa, Vigo, Coruña, Gijón, Santander y Bilbao.

Estos vapores admiten carga en las condiciones más favorables y pasajeros a quienes la Compañía de transporte muy cómodo y trato esmerado, como ha acreditado en su dilatado servicio. Todos los vapores tienen telegrafía sin hilos.

¡¡Labradores!!
El mejor y más barato engrase para máquinas agrícolas, es el aceite mineral ruso marca «Zar».
Precio de cinco bidones forma aceitera con tapón de rosea y diez kilos de aceite, quince pesetas, franco de todo gasto, sobre vagón en la estación de Valladolid.
Los pedidos han de hacerse acompañados de su importe, por Giro postal, á Gutiérrez y Alonso. Sociedad de Lubrificantes, «Hotel Villa Packer», Valladolid.

“LA GERMANA” Fábrica de Harinas
— DE —
MARIANO RIQUELME
SISTEMA HISPANIA

Se ha instalado esta nueva fábrica de harinas en la Avenida de Manuel Rivera, junto a los almacenes de Coloniales de Hijos de M. M.ª Mateo, donde el público encontrará grandes ventajas dentro de los precios corrientes, tanto en su compra de harinas y salvados, como en la venta de trigos.

INDICADOR DE FERROCARRILES

Horas de llegada y salida de los trenes de viajeros en las estaciones de esta capital
LÍNEA DEL NORTE

CLASE	CARRAJES	PUNTOS DE PROCEDENCIA	PUNTOS DE DESTINO	HORAS DE		OBSERVACIONES
				LLEGADA	SALIDA	
Correo-Expres	1.ª 2.ª y 3.ª	Gijón	Madrid	00'03	00'12	
		Santander	Madrid	00'18	00'30	
		Madrid	Coruña	00'48	0'56	
		Coruña	Madrid	1'14	1'21	
		Madrid	Santander	1'28	1'33	
Mercancías	1.ª 2.ª y 3.ª	Madrid	Gijón	1'52	2'00	
		Palencia	Madrid é Irún		6'55	
		Madrid	Coruña y Gijón	8'38	8'54	
		Madrid	Santander	9'04	9'19	
		Palencia	Palencia	10'11		
Ganadero	1.ª 2.ª y 3.ª	Barruelo	Palencia	11'04		
		Lugo	Madrid	13'06	13'21	Enlaza en Baños con el rápido de Irún.
		Palencia	Venta de Baños		14'10	Enlaza en Baños con el rápido de Madrid.
		Santander	Madrid	14'49	14'51	Lunes, Miércoles y Viernes
		Madrid	Santander	15'03	15'05	Martes, Jueves y Sábados
Rápido	1.ª y 2.ª	Venta de Baños	León	15'26	16'40	Toma en Baños viajeros del rápido de Madrid.
		Venta de Baños	Barruelo	16'12	17'10	Toma en Baños viajeros del rápido de Irún.
		Santander	Madrid é Irún	17'50	18'02	
		Coruña	Madrid é Irún	18'18	18'27	
		Madrid é Irún	Palencia	20'32		
Mensajerías	1.ª 2.ª y 3.ª	Gijón y Coruña	Madrid	20'59	21'15	
		Madrid	Coruña	22'15	22'46	

LÍNEA DE PALENCIA A VILLALÓN

CLASE	CARRAJES	PUNTOS DE PROCEDENCIA	PUNTOS DE DESTINO	HORAS DE	
				LLEGADA	SALIDA
Mixto discrecional	1.ª y 2.ª	Villada-Villalón	Palencia	8'20	
Correo mixto	1.ª y 2.ª	Palencia	Villalón-Rioseco-Villada		9'40
Mixto discrecional	1.ª y 2.ª	Palencia	Villalón		16
Correo mixto	1.ª y 2.ª	Rioseco-Villada-Villalón	Palencia	17'56	