



LA SENORA

## Doña Tomasa Martínez Cuesta

VIUDA DE D. JULIAN DE PRADO

ha fallecido en Lomas el día 13 de Enero de 1910, á las nueve la mañana

A LOS 80 AÑOS DE EDAD

después de recibir los Auxilios Espirituales

D. E. P.

Sus desconsolados hijos don Malaquías y doña Dionisia, hija política doña Paca Magdaleno, nietos Julio y Rosario, hermanos, hermanos políticos, primos, sobrinos y demás familia, Suplican á sus amigos se sirvan encomendar su alma á Dios, por lo que vivirán agradecidos.

## LA EMIGRACION

Blasco Ibañez, el gran realista valenciano, ha hecho, á su regreso de América, algunas declaraciones sobre el ya magno problema de la emigración.

Rectifico—dice el ilustre novelista— todos mis antiguos prejuicios sobre la emigración, pues considero ésta azar benéfico para España.

Seguidamente y para solidificar su aseveración, dice que los españoles residentes en América remiten anualmente á su nación un millón de pesetas.

Dice también el repetido escritor, que desde que los italianos empezaron á emigrar, el progreso y engrandecimiento de Italia ha sido rapidísimo.

No podemos sino estar disconformes en las apreciaciones de Blasco Ibañez, y menos creer de gran fuerza el ejemplo de Italia.

También es cierto que de América recibimos anualmente 1.300.000 de pesetas, pero ese millón de pesetas, nos cuesta la pérdida de 20.000 hombres.

Es decir, que nos vendemos á 150 pesetas!

Por otra parte, la superficie de nuestra nación es demasiado grande y tiene sitio y sujerficie para cobijar á los 20 millones de habitantes.

Y como esos hombres no estorban, como esos 20.000 emigrantes no estorban, hay que impedir que lo hagan, hay que darles medios de que no nos abandonen.

Hay cientos y cientos de hectáreas de terreno que permanecen improductivas porque legiones de brazos que tanto pudieran producir, acuden presurosos á los puertos de embarque, llevando sus energías y sus brazos á otras tierras donde á cambio de sus energías solo les dan un mísero pedazo de pan que fantaseado llega á convertirse en fabulosos montones de oro.

Hablé antes de Italia y no quiero dejar de hacer ver por qué allí y hasta ahora la emigración le ha favorecido y no perjudicado.

La extensión superficial de Italia es relativamente reducida, mientras que sus habitantes son numerosísimos, llegando á tener 180 por kilómetro cuadrado.

Por lo reducido del terreno, se ven sus habitantes obligados á emigrar y en este caso no hacen más que marchar brazos sobreros, no brazos necesarios.

La ley de la emigración debe cumplirse estrictamente y no perder medio alguno para evitar que nuestros hermanos nos abandonen y corran en busca de halagüeñas y químicas ilusiones y esperanzas.

mientras que en igual período de 1908 se importaron 38.433 y 26.720 en 1907. En botellas entraron en Francia 5.733 hectólitos, contra 5.308 y 4.985.

Sólo Argelia y Túnez han exportado mayores cantidades de vino común que nuestra nación.

Los vinos generosos importados de España han sido por 50.542 hectólitos en los primeros diez meses del año que ahora ha concluido, y en el mismo período de 1907 y 1908 lo que exportamos á Francia fueron 41.428 y 48.079 hectólitos, respectivamente, siendo la nuestra la nación que mayor cantidad ha llevado á dicho país.

El valor de lo importado de España en 1909 ha ascendido á 83,1 millones de francos; en 1908 á 94 millones y á 748 en 1907.

## La curación de la viruela

Es humanitario propagar el método que descubrió un notable médico en Lisboa, que considera infalible para curar la viruela.

El caso es muy sencillo:

La viruela tiene por origen un organismo microscópico, un microbio que pulula por millares en el cuerpo humano. El veneno para ellos es el hipofosfito de calcio.

Esta pululación origina la fiebre: el veneno para esto es la acetina y el ferrosinato de quina.

Un gránulo de cada uno tan pronto como sea posible, de cuarto en cuarto de hora al principio hasta la intolerancia en el estómago; enseguida, después de un breve descanso, de media en media hora, hasta la caída de la fiebre y hasta el abortamiento ó secamiento de la erupción; tres, cuatro ó cinco días.

El resultado de este tratamiento ha sido asombroso.

Todos los casos, ciento cincuenta por ciento tratados, no han fallado.

A cualquiera de los médicos que acepte la indicación y la aplique con resultado satisfactorio, se le pide lo haga público, para bien de cuantos tienen horror á las viruelas y á sus maras indelebiles.

## AL POLO SUR

Un periódico de París da los siguientes detalles acerca de la expedición que el capitán Scott, de la marina inglesa, prepara á fin de realizar un largo viaje de exploración al Polo Sur y regiones circumpolares.

He tenido el gusto de hablar un rato con el capitán Scott, el conocido explorador de las regiones antárticas. Me ha dado interesantes detalles acerca de la expedición que se dispone á conducir á la conquista del Polo Sur apenas empiece el próximo verano.

Me anunció que tenía ya á su disposición los fondos necesarios para subvenir á todos los gastos de la empresa. Es necesario un millón de pesetas. Esta

suma importante ha sido aportada por varios particulares, y el hecho de haberse recogido en menos de tres meses demuestra el interés que todos los ingleses tienen por cualquiera exploración que se verifique bajo la bandera británica.

Se trata de una expedición importante que quizá durará cuatro años. Los proyectos del capitán Scott son vastos y tienden á explorar toda la región que, una vez salyada la gran barrera de hielo, se extiende en la Tierra de Eduardo VII, la Tierra Victoria, descubierta por el capitán Scott en 1903, y la nueva isla ó continente desconcertado por el teniente Shackleton.

Mientras el explorador me detalla sus proyectos, sus ojos se animan y sus ademanes parecen prometer la enérgica resolución de sus esperanzas.

El capitán Scott es de mediana estatura, flaco y nervioso. Su rostro es expresivo de rasgos acentuados; su cráneo es notable por el desarrollo que presenta á la altura de las orejas, señal, según los frenólogos, de gran poder intelectual y vital. Y por esta vez los frenólogos acertaron.

Al pedirle que precisara sus proyectos si le era posible, dijo:

—Gracias al dinero recogido he comprado el mejor buque que podía desear para una expedición como la nuestra. Es un casco de madera muy gruesa y que ha desafiado ya los hielos. Dentro de ella estaremos en seguridad. Tiene una máquina de vapor que nos prestará grandes servicios.

La marcha se emprenderá á primeros de Junio. El buque irá primero á Cardiff á hacer carbón y luego se dirigirá á Nueva Zelandia por el Cabo y Australia, llevando á bordo á la mayoría de los expedicionarios. Por mi parte iré por el canal de Suez. Los que formaremos la expedición seremos sesenta. Ya conoce usted al teniente Evans, mi bravo segundo. Nos acompañarán muchos oficiales de la marina. El personal científico de la expedición comprenderá muchos biólogos, químico, geólogos, fotógrafos, médicos, etc. La tripulación se compondrá de treinta hombres.

Llevaremos á bordo veinticinco jacas siberianas, cuya adquisición se verifica ahora en la región del Amur, y de las que espero muy buenos servicios. Son unas jaquetas muy resistentes, sobrias y acostumbradas al frío y á las fatigas. Oreo que soportarán el frío del Polo Sur. Había pensado en las mulas del Tibet, pero cuesta mucho trabajo adquirirlas.

Además de esas jacas tendremos dos trineos automóviles de gran capacidad, anchos y largos, que descansan sobre dos fajas sin fin dispuestas de modo que se agarren al hielo. Funda grandes esperanzas en ellos, ya que constituyen un excelente medio de transporte y ofrecen la ventaja de ocasionar el menor gasto cuando no trabajan. He luchado mucho para conseguir mejorar sus condiciones y los he mandado ensayar en Suiza. El modelo actual difiere del que ensayamos juntamente con el doctor Charcot.

Llevaremos también buen número de perros. Probablemente por medio de

## ANUNCIOS PREFERENTES

## CONSULTA

de enfermedades de la piel y secretas á cargo del

### Doctor Ledo

Director de la consulta del Hospital de Esgueva (de Valladolid). En Palencia el martes 26. Hotel Continental, de dos á cinco de la tarde.

## Vides americanas

Injertos y barbados de 50 centímetros de largo criados en este terreno y de las variedades que más se adaptan al país, con púa de uva blanca y negra escogida de los viñedos de la señora viuda del señor Lagunilla y del pago titulado el Rebollar.

Tengan en cuenta los plantistas las condiciones especiales de nuestro clima, seco por lo general y que no es posible den buen resultado los injertos de otras regiones que no miden más de 30 á 35 centímetros y sus raíces no es posible que se aprovechen de la humedad.

Para los pedidos dirigirse á O. Gutiérrez Hermanos, huertas altas, Palencia, los que también mandarán catálogos de precios á quien los pida.

Para los clientes se hace gratis el análisis de tierras.

También hay injertos superiores de dos años.

## Naranjas superiores

Se venden en el almacén de frutas de Alejandro Ortega, á 4 y 6 reales ciento.

## Panecillos de San Antón

Los que en años anteriores han tenido tanta aceptación, se venden en la calle Mayor principal, número 164, frente á la calle Nueva y en la panadería Francisca á dos pesetas kilo.

## GRANDES VIVEROS

DE Vides Americanas fundados por D. Narciso R. Lagunilla VILLAMURIEL DE CERRATO (PALENCIA)

Tanto los injertos como los barbados y estacas proceden de las extensas plantaciones de cepas madres de la casa, perfectamente seleccionadas y aclimatadas al país.

Nuestros injertos son de 50 centímetros y los barbados de 60 centímetros de largo indispensable dada la escasez de lluvias de esta región; la púa de los injertos procede de nuestros antiguos viñedos y está escogida de las cepas que han producido más y mejores frutos.

Garantizamos la autenticidad de las plantas.

Solicítense tarifas de precios, dirigiendo toda la correspondencia á la señora viuda de don Narciso Rodríguez Lagunilla.—Palencia.

## FRECHILLA

Precios que rigen: Trigo común á 49 rs. fanega. Centeno á 32. Cebada á 26. Lentejas á 30. Avena á 16. Garbanzos superiores á 180. Regulares á 130. Medianos á 100. Salvados á 14 rs. fanega. Tendencia firme. Tiempo, de hielos. Los campos, buenos.

## VILLADOPIEDRA

En los almacenes del Canal entraron 300 fanegas de trigo á 49 reales una. Tendencia sostenida. En los almacenes generales entraron 100 fanegas de trigo á 49 reales una. Tendencia, sostenida.

## MEDINA DEL CAMPO

Entraron 300 fanegas de trigo á 49 reales las 94 libras. Tendencia, sostenida.

## RIOSECO

Han entrado 600 fanegas de trigo á 48 rs. las 94 libras. Tendencia, firme.

## TUREGANO

Precios que rigen: Trigo á 48 rs. fanega. Centeno á 31. Cebada á 27. Algarrobas á 29. Avena á 18. Tendencia firme. Tiempo frío.

## ARÉVALO

Precios que rigen: Trigo á 49 rs. las 94 libras. Centeno á 30 fanega. Cebada á 27. Algarrobas á 23. Patatas á 5 rs. arroba. Vino á 20 rs. cántaro. Compras, lo presentado. Tendencia, sostenida. Tiempo de hielos. Los campos, buenos.

## PENARANDA DE BRACAMONTE

Precios corrientes: Trigo superior á 47 rs. las 94 libras. Blanquillo á 46'50. Común á 46. Centeno á 36. Cebada á 32. Algarrobas á 29. Lentejas á 60. Avena á 20. Garbanzos superiores á 140. Regulares á 130. Medianos á 110. Mueles á 40. Harina de 1.ª á 19 rs. arroba. 2.ª á 18 3.ª á 10. Salvado de 1.ª á 18 rs. fanega. 2.ª á 13 3.ª á 10. Patatas á 6 rs. arroba. Tendencia, floja. Tiempo, de hielos.

## MERCADO DE PALENCIA

14 de Enero Precios que han regido Trigo á 46'50 rs. las 92 libras.

Centeno á 31. las 90. Cebada á 27 fanega. Avena á 17. Yeros á 32.

## Mercados de ganados

### AVILA

Precios corrientes: Bueyes de labor á 1700 reales uno. Novillos de tres años á 2000. Añejos y añejas, á 850. Vacas cotrales, á 900. Cerdos al destete á 70. Idem de seis meses á 180. Idem de un año á 400. Cebonera 60 reales arroba.

### LEON

Precios corrientes: Bueyes de labor á 1300 reales uno. Novillos de tres años á 1600. Añejos y añejas, á 600. Vacas cotrales á 900. Cerdos al destete, á 100. Idem de seis meses á 500. Idem de un año á 1000. Cebonera á 88 rs. arroba. Garteros á 86 rs. uno. Ovejas á 70. Corderos á 40

## Mercados de pieles

### HERRERA DE PISUERGA

Precios corrientes: Pieles de cabrito á 84 rs. decena. De cordera á 70.

## INFORMACION MERCANTIL

### PRECIOS NACIONALES

**ALAR DEL REY**  
Precios que rigen: Trigo á 44 rs. fanega. Común á 43. Centeno á 33. Cebada á 29. Algarrobas á 30. Yeros á 30. Lentejas á 47. Avena á 17. Garbanzos superiores á 180. Regulares á 140. Medianos á 90. Alubias á 120. Mueles á 42. Harina de 1.ª á 18 rs. arroba. 2.ª á 17 3.ª á 16. Salvado de 1.ª á 15 rs. fanega. 2.ª á 12 3.ª á 10. Aceite á 50 rs. arroba. Tendencia, sostenida. Tiempo, frío. Los campos, buenos.

**ASTUDILLO**  
Precios que rigen: Trigo á 48 rs. fanega. Centeno á 32. Cebada á 26. Algarrobas á 28. Yeros á 31.

**BUENAS**  
Precios que rigen: Trigo á 46 rs. fanega. Centeno á 30. Cebada á 26. Algarrobas á 30. Yeros á 31. Lentejas á 42. Avena á 18. Garbanzos superiores á 190. Regulares á 140. Medianos á 100. Alubias á 24. Mueles á 42. Guisantes á 37. Harina de 1.ª á 17 rs. arroba. 2.ª á 16 3.ª á 15. Salvado de 1.ª á 10 rs. fanega. 2.ª á 9 3.ª á 10. Patatas á 6 rs. arroba. Aceite á 74. Tendencia, sostenida.



CORREO DE MADRID

Consejo en Palacio.--Relevo de jefes

A la hora de costumbre, se celebró hoy Consejo de ministros en Palacio, asistiendo el señor Gasset, que había regresado de Melilla una hora antes.

El jefe del Gobierno pronunció un extenso discurso-resumen sobre política internacional, durante el año último.

Los ministros felicitaron al general Luque, dándole la enhorabuena por sus actos enérgicos y por los decretos puestos a la firma.

Entre estos, figuran los siguientes: Relevando al capitán general de Madrid y nombrando en su lugar al general Ríos; nombrando jefe de Estado Mayor Central, en sustitución también del señor Ríos, al general González Parrado; ídem capitán general de Valencia, al general Aznar; ídem de Galicia, al general Quijada; ídem de Castilla la Vieja, al general González Tablas.

El Juzgado militar se personó hoy nuevamente en la Redacción de La Correspondencia Militar, siguiendo las diligencias sumariales a fin de conocer el nombre de las personas que tomaron ayer parte en la manifestación.

Arrestos Hoy declase en un centro oficial, que el comandante señor Amado salió para Jaca, el capitán señor Queipo del Llano, con dirección a Oádiz y el señor Fernández Góñin, para Cartagena.

Nombramientos Se indica por el mando de los regimientos de caballería de la Reina y del Príncipe, a los coroneles Prestamero y Herrero.

Han sido nombrados consejero del Supremo de Guerra y Marina, el general Jiménez Castellanos; auditor general de la segunda región, el señor Zubano (don Francisco); y para igual cargo en la primera, don Pedro Bueso Piñón.

El director de un periódico Se dice que el director de La Correspondencia Militar, es ó esta madrugada de Madrid.

La ley de jurisdicciones Coméntase que los ateneístas que han asistido a una reunión para ocuparse de la detención del escritor señor Noel, acordasen convocar a una Asamblea magna, invitando a los señores Costa, Rodrigo Soriano y varios políticos significados, para solicitar la derogación de la ley de jurisdicciones, la libertad de Noel y que se conceda amplio espíritu de libertad a los escritores.

Autorización El general Concas acordó autorizar a los jefes de la Carraca para recibir materiales y comenzar las obras del crucero «Extremadura».

Movimiento de tropas A las ocho y cuarto de la mañana, salió en tren especial para Badajoz un batallón del regimiento de Castilla, y a las tres de la tarde, para dicha capital, un escuadrón de Villarrobledo.

De Melilla Un telegrama de Melilla, recibido en el ministerio de la Guerra, comunica que se han presentado al general Marina, en Alhucemas, jefes moros, representantes de Soual y Tafate, sometidos a impondiéndose, como a otros que antes se presentaron, multas en metálico.

Decretos Del ministerio de Estado, son los siguientes decretos firmados hoy: Carta credencial sobre el título de condesa de Teba, otra acreditando al marqués de Valderrazo, para embajador en Quirinal.

Lo que se dice En los círculos políticos se notaba mayor animación que los pasados días, haciéndose cábalas y conjeturas sobre lo que podrá suceder cuando se reanuden las sesiones de Cortes, suponiendo ciertos personajes, que no sería extraño presidiera en breve el general Weyler un nuevo Ministerio.

Para los damnificados El Banco de España ha donado 20.000 pesetas con destino a los pueblos víctimas de las inundaciones.

El infante don Antonio Ha llegado a Madrid el infante don Antoni de Orleans, de paso para París. Una conferencia Mañana se espera aquí al presidente del Fomento del Trabajo Nacional de Barcelona, que viene a conferenciar con el Gobierno.

Republicanos y socialistas Entre las personas bien informadas circulan rumores de que la coalición entre republicanos y socialistas está ya muy quebrantada. Los ataques lanzados contra los republicanos en un reciente mitin por los señores Largo y Pérez Caballero é Iglesias, parecen indicio de ese enfriamiento de relaciones y quizás contribuyan a acelerarlo. Es verdaderamente significativo este hecho, si la política regresiva del anterior Gobierno, fué la causa de esa unión que ya parece comprometida.

QUINTERO

Conferencia telegráfica

La cuestión del día.--Cierre provisional de un centro. --El ministro de la Guerra enérgico.--Otras noticias

El ministro de la Guerra general Luque, ha decretado el cierre provisional del centro del Ejército y de la Armada.

Los socios que acudieron hoy como de costumbre se encontraron con las puertas cerradas, enterándose más tarde de la orden superior.

El ministro está dispuesto ha mostrarse implacable ante los actos que representen quebrantamiento de la disciplina y pondrá en práctica todas las medidas de rigor que juzgue precisas, castigando con dura mano a los que tratan de llevar perturbaciones a los institutos armados.

Los jueces militares procederán con toda actividad en los sumarios a que den lugar actos como el último llevado a cabo y que fué objeto de las disposiciones adoptadas.

Cambio de destino.--Lo que dice Moret

Se dice que probablemente se cambiará el destino a todos los militares que figuraron en la manifestación del miércoles frente a la redacción de «La Correspondencia militar».

La clausura del Centro Militar

Hablando el señor Moret de la clausura del Centro Militar, manifestó que esta clausura fué hecha con arreglo a un decreto de Silveira.

Manifestó también que esta mañana le ha visitado el ministro de la Guerra para comunicarle que no ocurría novedad con las medidas adoptadas.

Asimismo dijo, que la visita que ayer hizo al señor Alba el diputado señor Pignatelli, fué motivada por un asunto particular.

Regreso de tropas

El presidente del Consejo ha manifestado que el Gobierno está satisfecho de los términos con que ha acogido la opinión las determinaciones tomadas con motivo del regreso de las tropas de Melilla a Madrid.

Todos los centros oficiales lusi-rán colgaduras y sus balcones serán puestos a disposición de las señoras que deseen presenciar el paso de las tropas, rindiendo así un merecido tributo a las fuerzas expedicionarias.

En Melilla.--Un soldado asesinado

Un soldado del regimiento de San Fernando llamado Eulogio Peral, fué agredido en la posición de Tauima por un grupo de moros consiguiendo darle muerte y robarle el fusil y la acémila.

La cobarde agresión se verificó en ocasión en que el referido soldado iba por agua.

Inmediatamente salieron fuerzas en persecución de los autores del asesinato, recogiendo el cadáver del soldado y deteniendo a dos moros que se cree sean los agresores.

Por el Juzgado se instruyen diligencias y el general Marina dictó los órdenes más severas, a fin de evitar estos hechos salvajes de los moros.

Quintero

LA BOLSA

Cotización del 13 Enero

Table with 2 columns: Item and Price. Includes Denda perpétua al 4 por 100 interior, Idem fin de mes, Idem id. del próximo, etc.

CURIOSIDADES

La hora en el mundo

Si en un momento dado, v. gr. a la una de nuestro reloj, hiciésemos esta pregunta a todos los relojes del mundo, obtendríamos aproximadamente las siguientes respuestas:

Table with 2 columns: Location and Time. Includes En España, Portugal, Francia, Bélgica, Holanda, Inglaterra, Marruecos y Fernando Poo, la una.

Table with 2 columns: Location and Time. Includes En Siberia, China y Siam, las ocho; En el Japón, Siberia, China y Australia Occidental, las nueve.

UNA BUENA DIGESTIÓN

poniendo el organismo en condiciones de resistencia para evitar y curar las enfermedades crónicas.

ESTOMACAL

se consigue tomando el ELIKIR SAIZ de CARLOS (Stomaltin), medicamento conocido y recetado hoy por los médicos más notables de las cinco partes del mundo, porque con su uso desaparecen la dispepsia, la inapetencia, el dolor, la acidez, los vómitos y el enfraquecimiento producido en la mayoría de los casos por las malas digestiones que dificultan la asimilación y nutrición, siendo utilísimo para curar las

DIARREAS

agudas y crónicas, lo mismo del niño, desde su más tierna edad y en la época del destete, que del adulto, pues es siempre inofensivo.

A los viticultores

Se arrienda un arado de desfonde á malacate. Para tratar con José Revuella, a macénn de máquinas de Ahles y C.ª

Vacunación

y venta de linfa, de ternera suiza. Practicante Estébanez, Mayor pral., 120.

APRENDIZ

de comercio, con un año de práctica, residente en esta capital, con sueldo mensual estipulado, se necesita CAMISERIA CASTILLERO

PAGOS

BANCO VITALICIO DE ESPAÑA Pagado á los asegurados desde la creación de las Sociedades HASTA EL 31 DE OCTUBRE DE 1909

Desde 20 de Octubre á 20 de Noviembre de 1909 45.948.317'39 PTS.

Table with 4 columns: NUMERACION DE LAS POLIZAS, ASEGURADOS, PROFESION, RESIDENCIA. Includes SINIESTROS with entries like Comercio, Sacerdote, Panadero, etc.

Table with 4 columns: NUMERACION DE LAS POLIZAS, ASEGURADOS, PROFESION, RESIDENCIA. Includes VENCIMIENTOS with entries like Surroca, Granollers, Vimodi, etc.

ADMINISTRACIÓN CENTRAL Rambla de Cataluña, núm. 18 BARCELONA AGENCIA GENERAL Alcalá, 49.- MADRID Delegación en Palencia y su provincia SRES. HIJOS DE V. CALDERÓN BANQUEROS. - Mayor principal, 27

VIDES AMERICANAS MELITON CARGAMO Perito agrónomo.-Provincia de Logroño, HARO Medalla de oro en la Exposición de Zaragoza No tengo establecido depósito como el año anterior en esta provincia. Por lo tanto, los pedidos deben hacerse directamente a la casa ó á mi representante en Palencia don Santiago Morondo, Comisario, 1, 3.ª

QUINTA DE 1910 Centro de redenciones á metálico á cargo de D. Antonio Boixareu y Claverol, de Guadalajara FUNDADO EN 1880 Capital ingresado en arcas del Tesoro por redenciones de mozos contratados desde su fundación 17.737.500 pesetas

SE VENDE Un macho de 3 años para cuatro, de siete cuartas y un dedo; una plataforma ó camión de dos ruedas, seminuevo; un yunque de fragua y un flelle seminuevo; para tratar con Maximino Alonso, en Frómista.

Almanaque Bailly - Bailliere para 1910 en rústica, 1'50 pesetas; encuadernado, 2 pesetas. De venta en la imprenta de Abundio Z. Menéndez, Mayor pral., 70.

Oposiciones para Correos Contabilidad con arreglo al programa. Precio 2 pesetas. Programa oficial de la anterior promoción. Precio 50 céntimos. De venta en la imprenta y librería de Abundio Z. Menéndez.

Tacos religiosos Se venden en la imprenta de Abundio Z. Menéndez. Imp. Lib. y Enc. de Abundio Z. Menéndez Mayor pral., 70.



**LA SUPREMACIA DE LA MAQUINA SINGER**

ha sido sostenida y aumentada durante cuarenta años y en la actualidad pasan de DOS MILLONES DE MAQUINAS SINGER las que se fabrican y venden anualmente.

**SINGER "66"**

REPRESENTA EL RESULTADO DE LOS CINCUENTA AÑOS PARA MEJORAR LAS MAQUINAS PARA COSER, REUNIENDO CUANTAS MEJORAS Y PERFECCIONES PUEDEN SER DE UTILIDAD PRACTICA.

Establecimientos SINGER en todas las ciudades del mundo. ESTABLECIMIENTO EN PALENCIA: Mayor pral., 34 y 36

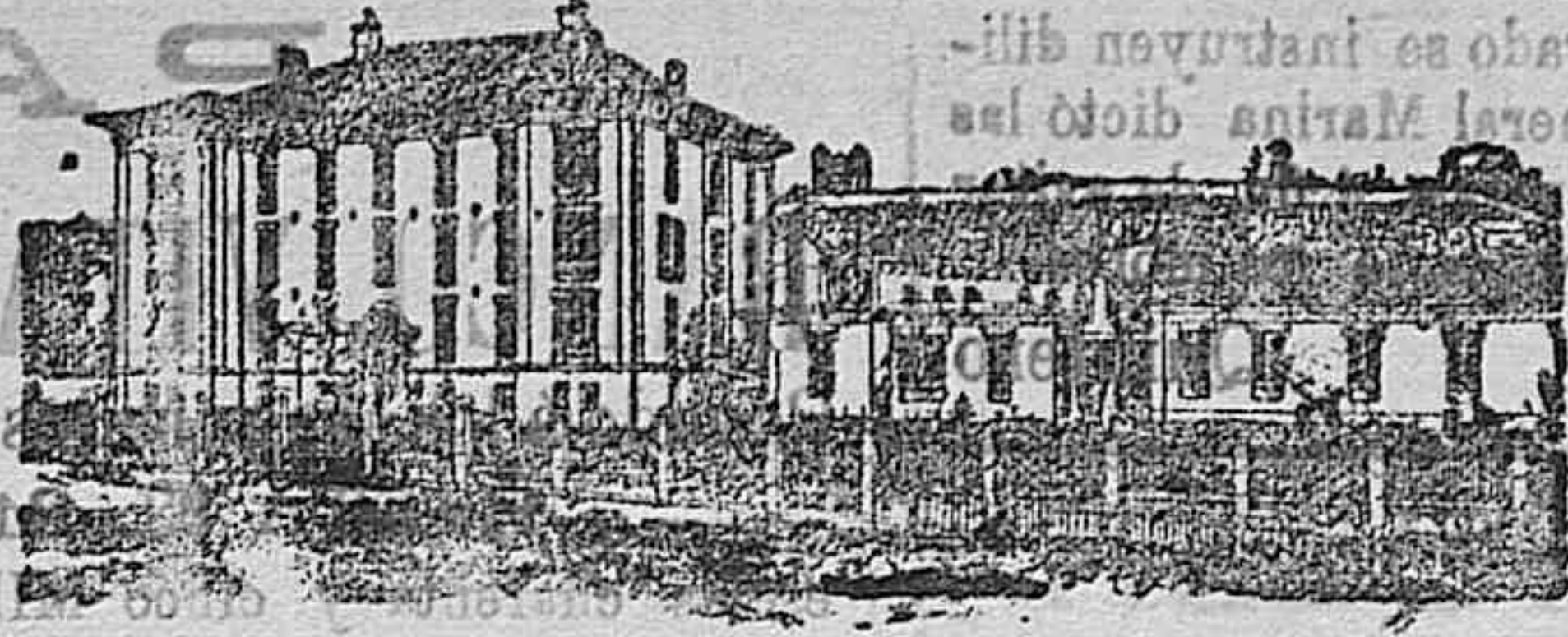

**Sanatorio Quirurgico DR. MADRAZO SANTANDER**

En este Centro se trata todo género de afecciones para cuya curación se haga necesaria la práctica de alguna operación; y para que de los beneficios de este establecimiento puedan disfrutar las diferentes clases sociales, se han dividido las estancias en tres clases, bajo los precios siguientes: primera, veinte pesetas; segunda, diez pesetas; tercera, cinco pesetas diarias, independientemente de la operación. Su numerosa estadística (4.920 operaciones) garantiza los resultados cada día más brillantes que en él se obtienen.

**MOTORES DE GAS POBRE «Paxman» sistema «OTTO» perfeccionado**  
**MAQUINAS DE VAPOR «Paxman» SISTEMA «LENTZ»**  
Locomóviles Semi-fijas verticales y fijas alta presión y Compound  
Calderas de hogar interior, tubulares y acou tubulares  
BOMBAS de émbolo a brazo, malacate y motor. Bombas centrífugas helizoidales, «Cherry» las más eficaces.  
Instalaciones de alumbrado eléctrico  
Tuberías de hierro, goma, etc.  
FÁBRICAS DE HARINAS, ACEITE, & Maquinaria Agrícola  
Marqués de Cubas, 5.—MADRID  
Proyectos y Presupuestos gratis á quien los solicite.



**VAPORES CORREOS SALIDAS FIJAS**

Precios reglamentarios Documentos que son necesarios Informes, Mariano Arroyo en Palencia. Extremuros del Mercado, 2

**Arboles frutales**  
Acaba de llegar el acreditado aragonés, de Zaragoza, Pascual Ibañez, con toda clase de arboles frutales, hospedándose en el Parador de Tomás Medina, calle de Burgos, núm. 23.

**Oficial de fragua**  
Pablo García, maestro mecánico, en Osorno, desea un oficial de fragua para su taller.

**Se venden**  
8.000 plantas de chopo lombardo, en Abia de las Torres, informará Anubio Heras.

**Traspaso**  
Se hace del comercio de paquetería de Abdón Martín, instalado en la calle Mayor principal, 108. El próximo lunes 10, gran liquidación con rebaja de precios.

**Caballo semental**  
Se vende uno superior, de 7 cuartas y 3 dedos, de 4 años al Marzo, pelo negro; para tratar con su dueño don Teófilo Abad, en Salinas de Pisuerga.

**Se venden**  
Dos machos, jóvenes, de tres años uno y cuatro otro; para tratar con la vinda de D. Mariano Olmedo Lorenzo, en Astudillo.

**A los dulzaineros**  
Se ofrece Antonio Cordero, de redoblante, con un año de práctica en compañía de los dulzaineros de Osorno; informará en Boadilla del Camino.

**Se arriendan**  
pastos en el Monte del Rey, propiedad de don Santiago Manrique, con abundantes aguas y tenadas; para tratar de precio y condiciones con el guarda mayor de la finca.

**La Vitícola Logroñesa**  
de Plácido Catalán, Logroño.—Viveros y plantaciones en Logroño y Rivarada (Navarra).  
Importante explotación de vides americanas, los mejores injertos que se presenten y más sanos por estar criados en tierras fuertes.  
Representante en Palencia: José G. Igo Ruipérez.

**Se venden**  
2.000 plantas de vivero, chopo lombardo, de 3 años; para tratar con Joaquín Pérez, en Villaproyedo.

Lean vds eso atentamente

**Las Turbaciones de la Circulación**

**El Artrismo**

Es un error muy grave creer que habida de emplear el **DEPURATIVO RICHELET**, cuando aparecen las manifestaciones externas (enfermedad de la piel) debidas á una invasión de humores en la sangre.

El **DEPURATIVO RICHELET** posee una acción mucho más amplia. En efecto, da maravillosos resultados en todas las afecciones del aparato circulatorio, que sean esas afecciones debidas á las arterias que están menos flexibles ó á la sangre que se halla ya enferma. Su acción se hace sentir, particularmente en las personas que que tienen más de 45 á 50 años, cuando el corazón se hace menos vigoroso, las arterias menos elasticas produciendo en este momento perturbaciones de la circulación, congestiones, entorpecimientos, comezones, sofocaciones, hinchazón de los miembros, vértigos y síncope, pesades de cabeza, reumatismos, dolores de las articulaciones, jaquecas persistentes, gota, etc.) En una palabra, todas las manifestaciones de origen artrítico.

En lo que toca á las mujeres llegadas á la edad crítica, suprime las turbaciones muchas veces gravísimas de este periodo difícil. No abrimos recomendar demasiado á todas las personas que han padecido ya perturbaciones de la circulación, el uso casi constante del **DEPURATIVO RICHELET**.

Un folleto, en lengua española, tratando de las enfermedades de la piel, ha de ser remitido gratuitamente, por los depositarios, á todas las personas que lo piden.

Para obtener también gratuitamente ese folleto, basta dirigirse al señor **L. RICHELET**, 13, rue Gambetta, en Sedan (Francia)

En Palencia: Sres. Fuentes Aspurz é Hijo Mayor pral., 114, Farmacia y Droguería y Sras. Escudero y C., Mayor pral., 134, Droguería.

**PEPTONA ORTEGA**

Para CONVALESCIENTES Y PERSONAS DÉBILES es el mejor tónico y nutritivo. Inapetencia, malas digestiones, anemia, tisis, raquitismo, etc.

FARMACIA.—LABORAT. GRANADA, 5, MADRID

**CATARROS—TOS**

**Pectoral Cardin**

Insustituible en las afecciones respiratorias. Para siempre toda clase de *Congripados, Bronqueras, Asma, Bronquitis* y es poderoso auxiliar para evitar y combatir la *Tisis*.

El médico, el farmacéutico, cuantos conocen este preparado darán testimonio de sus eficacísimos resultados.

Los padecimientos más rebeldes no se han resistido á este medicamento poderoso.

**GRAN JOYERIA, PLATERIA Y RELOJERIA DE DIEZ**

Mayor, 70, esquina al Patio de Castaño PALENCIA

Esta antigua y acreditada casa ofrece á su clientela un gran surtido en relojes de todas clases en pared y bolsillo de las mejores marcas conocidas.

Gran surtido en JOYERIA y PLATERIA, últimos modelos creados, á precios sin competencia. Especialidad en artículos propios para bodas.

Gran surtido en pulseras de pedida JOYERIA—DIEZ—PLATERIA

Esquina al Patio de Castaño, Palencia Mayor principal, 70

**CHOCOLATE DE LA TRAPA**

DE SAN ISIDRO EN VENTA DE BAÑOS.

Tres marcos	Gramos	Pastillas	Precios
I De la Trapa	400	14, 16, 24	5, 6, 7, 8, 10 rs.
II De la familia	460	14, 16	6, 7, 8, 10 rs.
III Económico	850	16	4, 5 rs.

Descuentos desde 50 paquetes y mayores por cajas enteras de 100 paquetes.

**GRAN FUNDICION DE METALES**

Se funden piezas de bronce, latón y aluminio de todas formas y dimensiones. Taller dotado de máquinas de gran precisión, para la construcción de toda clase de piezas y aparatos mecánicos.

Taller de herrería y construcciones metálicas, con numerosos elementos para el trabajo á precios sin competencia.

Relojes de torre—Campanas—Construcción é instalación de PARA-RAYOS.

**MOISÉS DIEZ**

Frete á la Estación — Palencia

Superficie de la Fábrica: 8.000 m.<sup>2</sup>—60 obreros

Se compran metales viejos.

**VAPORES CORREOS FRANCESES**

Servicio á Cuba y México por los magníficos vapores extra-rápidos

LA CHAMPAGNE	LA NAVARRE
155 metros de largo; 10.010 toneladas de desplazamiento y 9.000 caballos de fuerza.	148 metros de largo; 8.863 toneladas de desplazamiento y 7.000 caballos de fuerza.

Salidas todos los meses: de SANTANDER el 22 y de CORUNA el 28

Servicio á la Martinica, Trinidad, Venezuela, Colombia, Centro América y África por los nuevos y magníficos vapores de dos hélices

«GUADELOUPE» y «PEROU»

187 metros de largo, 9.550 toneladas de desplazamiento y 6.000 caballos de fuerza

Salidas todos los meses: de SANTANDER el día 27

Agencias de la Compañía

Santander: Sres. Vial Hijos, Muelle 32.—Madrid: D. Francisco Esteban, Muelle 10 y Compañía Internacional de wagones-camas, Palacio de La Equitativa.—Coruña: D. Nicandro Fariña.—Barcelona: Sres. S. Talavera é Hijos, Rambla Comercio.—Bilbao: Sres. Alfredo Hernández y C., 2. Campa de Abas-Elia.

**SOLUCION PAUTAUBERGE**

el Clorhidro Fosfato de Cal Glicostado

El remedio más eficaz para curar: las ENFERMEDADES DEL PECHO las TOSES RESIENTES Y ANTIGUAS las BRONQUITIS CRÓNICAS

AMA DE CRIA

Leche de cuatro meses; informarán en Soto de Oerrato, casa de don Angel Ortega.

Se venden

Cinco cerdos blancos, raza Victoria, en el taller de herrero y carpintero al Santo San Pedro, Bernardo Palencia.