

Se ha dispuesto que los alumnos de las Academias promovidos á oficiales de sus respectivas Armas y Cuerpos en el mes actual, no se incorporen á sus destinos hasta la revista del próximo mes de Septiembre...

El ingreso en caja de los mozos del actual llamamiento tendrá lugar el 1.º de Agosto.

En el Boletín Oficial correspondiente al día de ayer se publica una circular sobre reemplazos que interesa conocer á los alcaldes.

Con el número de hoy acompañamos un prospecto del conocido farmacéutico de Barcelona Dr. Callo, referente al Elixir de su invención, cuya lectura recomendamos eficazmente á nuestros lectores...

En la tarde de ayer regresó á esta capital don Tomás Alonso Alonso, haciéndose cargo del despacho de la Alcaldía y cesando el que la desempeñaba accidentalmente don Arturo Ortega Romo.

Muchas personas de significación que residen en la corte, se proponen realizar este verano una excursión á Galicia, con objeto de conocer la isla de Cortegada, donde se levantará el palacio de los reyes.

Ha sido destinado al regimiento de Isabel II, el segundo teniente de infantería don Ramón Vázquez Agramunt, hijo de nuestro querido amigo don Modesto, comandante del regimiento de caballería de Talavera.

Hablando esta mañana con el alcalde señor Alonso Alonso, nos ha manifestado que la comisión de gobierno trabaja activamente en la confección del programa de festejos.

Añadió que probablemente saldrán hoy para Colmenar Viejo, los concejales comisionados para recoger las reses que han de lidiarse en la corrida del día 2.

En una de las pasadas noches ocurrió un accidente desgraciado en el pueblo de Ampudia.

Conducía un carro el vecino de Fuentes de Nava Agustín Torres y Torres, quien por un descuido fué cogido por el vehículo sufriendo la fractura de la pierna derecha.

Conducido al Hospital con todo género de cuidados y personado en el establecimiento benéfico de dicha villa el médico titular, se le apreciaron lesiones graves, de las que falleció á los dos días.

Descanase en paz el infortunado Agustín.

En la iglesia parroquial de Allende el Río se celebró ayer la función religiosa en honor de Santa Ana.

Por la tarde tuvo lugar la tradicional romería en el Sotillo de los Canónigos, viéndose muy concurrida.

En el campo muchas familias se veían de merienda.

ÚLTIMA HORA
La publicación de «España Nueva» en venta

En la «Gaceta» de hoy se publica un anuncio sacando á subasta la adquisición del periódico madrileño «España Nueva», cuyo acto tendrá lugar el día 25 del proximo mes de Agosto.

Dícese que hay quien trata de adquirir dicho periódico para convertirlo en independiente.

El señor Soriano quiere también recuperarlo, adquiriendo su propiedad.

A París
Ha marchado á París el nuevo embajador de España en Francia, señor Pérez Caballero.

Regreso de Canalejas
Ha regresado el jefe del Gobierno, huyendo de visitas.

Esta tarde vendrá en automóvil la esposa del presidente, para consultar con un médico especialista sobre una indisposición que padece.

A San Sebastián
Mañana después de comer saldrá para la capital de Guipúzcoa el señor Canalejas.

Tranquilidad en provincias
El ministro de la Gobernación nos ha manifestado que hay tranquilidad en Barcelona, Bilbao y Santander.

Parece ser que los obreros metalúrgicos de la ciudad condal tratan de extender la huelga.

Se le me secundan los obreros de dos fábricas.

El «Carlos V»
Telegrafían de Cádiz que ha fundeado en aquel puerto el «Carlos V».

Mitin suspendido
Telegrafían de El Ferrol que el delegado de la autoridad ha suspendido un mitin obrero, puesto que los oradores se extralimitaron.

Han ocurrido incidentes sin importancia.

La detención de un dentista
Ampio las noticias comunicadas por correo sobre la detención del dentista Crippen.

El detenido se hacía pasar por un pastor protestante.

Dirigíase en compañía de su amante al Canadá.

Los detenidos fueron encerrados en dos camarotes á bordo del vapor «Montrose».

Quedaron incomunicados.

Un duelo à sable
En la carretera de Andalucía se desarrolló un duelo à sable á todo juego entre Basael Esbrich y Fernando Arias.

Verificaron siete asaltos, resultando Esbrich con heridas leves en el pecho y la lengua atravesada.

Insurrección
En Caney (Cuba), se ha producido una insurrección grave, desconociéndose detalles de la misma.

El señor Maura
Continúa mejorando, según las últimas noticias que se reciben de Palma.

El Cabildo Catedral cantará un solemne «Te-Deum» en acción de gracias por haber salvado su vida el ilustre jefe del partido conservador.

Quintero
LA BOLSA
Cotización del 26 Julio

Table with financial data including Denda perpétua al 4 por 100 interior, Idem fin de mes, Idem id. del próximo, etc.

CURIOSIDADES
Traslación de una torre
Destruir un edificio con precaución, transportar á otra parte la piedra y reconstruirlo tal y como era, resulta ya una cosa insignificante.

Parece difícil, pero está conseguido y ya á hacerse ahora, y no es la primera vez que se ha hecho.

Hace tres años, en Amberes, se hizo con la estación del Dam, y la operación dió el mejor resultado. El ingeniero norteamericano y los empresarios que se encargaron de aquel trabajo van ahora á repetir la suerte en Bocholt, Municipio del Limburgo belga.

En aquel risaño pueblito, la ampliación de la iglesia tiene por consecuencia obligada la mutación de la torre, que será transportada á una distancia de 10 metros del lugar donde se levanta actualmente.

Esa torre, erigida hace cerca de seis siglos, mide 40 metros de altura por 10 de lado y pesa 3.000 toneladas.

Mister Weiss, ingeniero de la Escuela Politécnica de Filadelfia, se ha instalado en Bolcholt desde hace dos meses; ha trazado los planos, y dirige los trabajos preliminares de esa empresa colossal.

Eso, huelga decirlo, no se aprende en ninguna escuela ni Universidad, y si algunos norteamericanos han conseguido ser especialistas en el estudio, lo deben á sus propios estudios y á sus propias pesquisas personales.

El primero que emprendió esa faena fué el ingeniero Pullman, cuyo nombre lleva una ciudad de Illinois.

En nuestro continente, fué en Alemania donde el procedimiento se empleó por primera vez. En 1884 se transportó, de una sola pieza, la estación de Schaffenburg.

Mr. Weiss y el empresario que se ha asociado con él para ejecutar las obras que ahora estudia, son los únicos que realizan en Europa esa clase de trabajo.

jos. Han mudado ya de sitio varias casas en Budapest y transportado sin necesidad de demolerlo el hotel de la isla de Santa Margarita...

La ejecución de los trabajos para el traslado de la torre de Bocholt durará tres meses. Téngase en cuenta que para ello se necesitan 160,000 kilogramos de materiales, parte en acero, parte en madera.

Después se hará el transporte por pequeñas ruedas de acero, avanzando sobre carriles.

Será necesario un día entero para arrancar la torre de sus cimientos, y luego avanzará aproximadamente á razón de metro y medio diario.

MALES DE ESTOMAGO
Cuando los órganos digestivos están enfermos se presentan dos ó más de los síntomas siguientes: mal gusto de boca y lengua sucia, desigualdad de carácter, pesadez general y de cabeza, aguas de boca, acedias, dolor de estómago, digestión difícil, flatulencias, estreñimiento y, en otros casos, diarreas, cólicos, indigestiones, hipercloridria, dilatación y úlcera del estómago, diarreas y desnutrición en los niños, etc.

El Elixir Estomacal
SAIZ de CARLOS
(Stomalix)
cura el 93 por 100 de los enfermos del estómago é intestinos que lo toman, porque quita el dolor, ayuda á las digestiones, abre el apetito y tonifica, aumenta la secreción del jugo gástrico, suprime las molestias de la digestión, y obra como preventivo.

Vacunación
y venta de linia, de ternera suiza. Practicante Estebanex, Mayor pral., 120.

Fincas en venta
En el término municipal de Fuentes de Nava, se venden en conjunto 55 tierras de labor y dos eras de 46 hectáreas y 8 áreas de extensión; y en el término de Antillo de Campos 5 tierras cuya extensión es 3 hectáreas y 25 áreas.

DINERO
Con hipoteca al 6 por 100 anual por 4 ó 6 años.
Se venden varias casas en diferentes calles de esta ciudad, del valor de 3.000 á 55.000 pesetas, dos de ellas situadas en la calle Mayor principal, una se comunica con la de Barriónuevo.

Se toman créditos hipotecarios.
Se vende cochera, cuadra, pajar, bodega y pozo; y se permuta por una casa. Igualmente se vende una finca de recreo, sita en el campo de esta ciudad, con casa, colmenar, palomar, bodega, cochera y gran corral; mas cinco obradas de viñedo sin flojera con abundante fruto y muchos frutales de las mejores clases de Rivera y Aragón.

TALLERES A LOS AGRICULTORES
CARPINTERIA, HERRERIA, FUNDICIÓN
ALMACEN DE MADERAS
MAQUINARIA AGRÍCOLA
M. QUINARIA EN GENERAL
Norias

Arroyo y Gallego
Se han perfeccionado las cribas universales. — Aparato automático regulador. — Tambor todo hierro. — Criba especial. — Cojinetes de bolas.

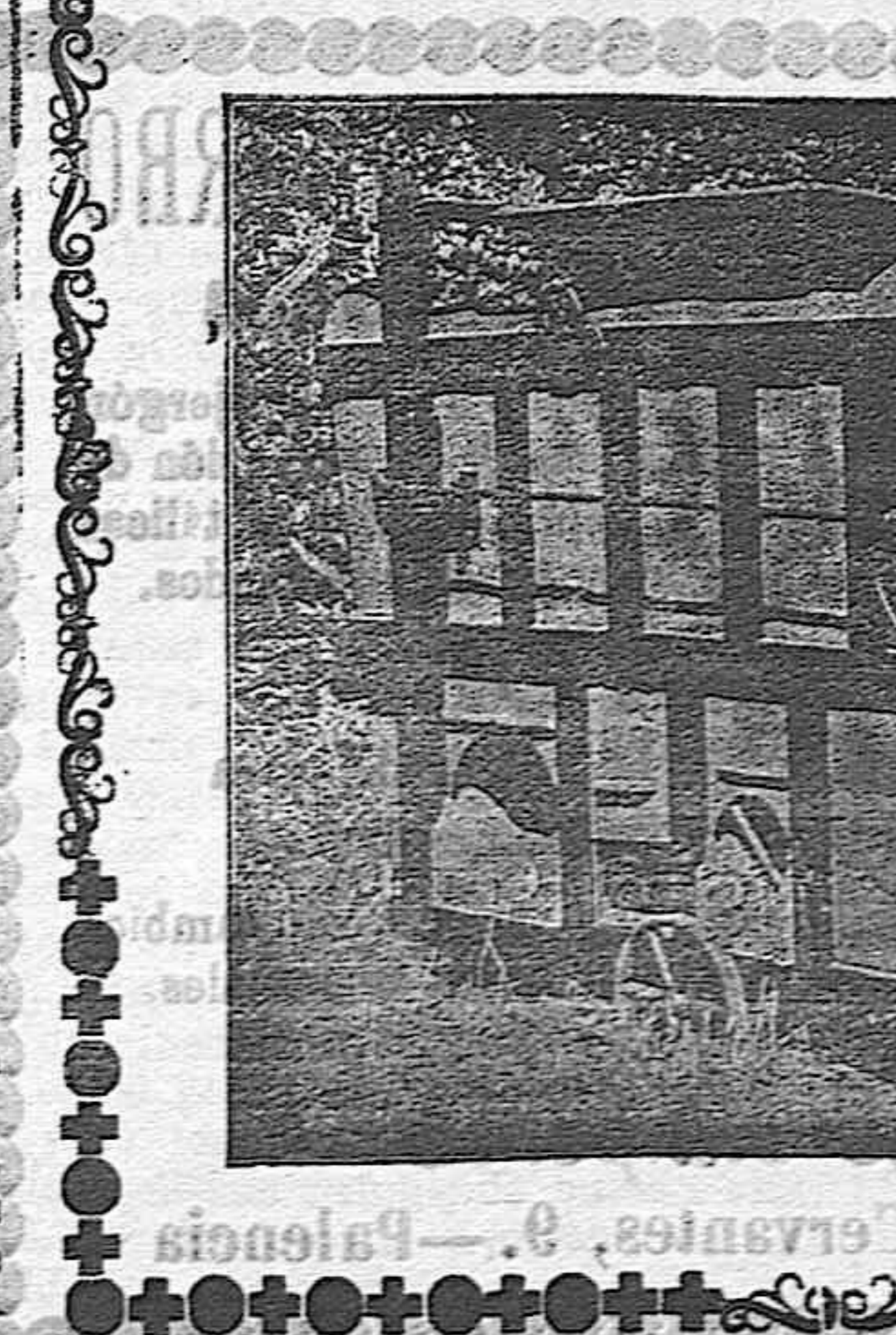

BALNEARIO DE FUENTE NUEVA DE VERIN
(Provincia de Orense)
Temporada oficial: de 15 de Junio á 30 de Septiembre
Este Balneario, que cuenta con una magnífica instalación hidroterápica, es el más próximo á la villa de Verin donde existen hoteles confortables.

GRAN FONDA Y CAFÉ VILLAPRANCA
ALCEDA Y ONTANEDA
(Provincia de Santander)
Esta antigua y acreditada Fonda sigue como en años anteriores bajo la dirección del propietario del Hotel Sarmaria de Palencia.

CONSTRUCCION É INSTALACION
PARA RAYOS
MOISES DIEZ
PALENCIA
Frente á la Estación

ALMACÉN DE MADERAS DE EL SORIANO
y taller de carpintería
VALENTIN LARREN Y HERMANO
CALLE DE SAN FRANCISCO. — PALENCIA
Esta casa fundada el año 1865, viene sin interrupción dedicada al comercio de maderas.

TALLERES A LOS AGRICULTORES
las mejores máquinas
AVENTADORAS
LAS CONSTRUYEN
Arroyo y Gallego
Se han perfeccionado las cribas universales. — Aparato automático regulador. — Tambor todo hierro. — Criba especial. — Cojinetes de bolas.

MUY INTERESANTE

Para todas las familias que necesitan una máquina de coser, bordear y hacer media.

La casa de GUILLERMO DEL PASO ofrece al público en general los últimos modelos de máquinas de coser y bordar sin necesidad de cambiar piezas. Única casa que tiene este privilegio.

Ruego al público no se deje sugerir de algunos de mis competidores que emplean medios falsos, desacreditando esta casa tan acreditada y surtida.

Las más elegantes, sólidas, ligeras y perfectas a 2'50 semanales

Esta casa arregla las máquinas de coser «Singer», «Wertheim» todos los sistemas antiguos y modernos.

Agujas y piezas de recambio en todos los sistemas.

Enseñanza a bordar gratis

Máquinas de hacer medias, festones, ojales y otras industrias. Las máquinas de coser y bordar «Seisdel», «Naumam» y «Griton» han sido premiadas en varias Exposiciones con medallas de oro y plata en las fábricas más grandes del continente.

Todo garantizado. Visitar este establecimiento antes de comprar.

GUILLERMO DEL PASO

Calle Mayor principal, 244 al 254

Automóviles y bicicletas en el Garage de Palencia



Para CONVALECIENTES Y PERSONAS DÉBILES es el mejor tónico y nutritivo. Inapetencia, malas digestiones, anemia, tisis, raquitismo, etc.

FARMACIA.—LABORAT.—GRANADA, 3, MADRID

BALNEARIO DEL INICIO LUGO

AGUAS FERRUGINOSAS ARSENICALES. Especiales en la anemia, clorosis, dismenorrea, etc., y enfermedades nerviosas neuro-astenia, histerismo, etc.

Temporada de 1.º de Julio a 20 de Septiembre

ITINERARIO.—Estación de Bóveda, de donde salen coches a la llegada de los trenes correos que conducen los agustinos al Establecimiento, por 3 y 4 pesetas asiento.

Hospedajes de 5, 8 y 9 pesetas, con habitación, servicio, dormitorio y comida.

De venta en todo tiempo en las Farmacias y Droguerías principales.

GRAN JOYERIA, PLATERIA Y RELOJERIA DE DIEZ PALENCIA

Mayor, 70, esquina al Patio de Castaño

Esta antigua y acreditada casa ofrece a su clientela un gran surtido en relojes de todas clases en pared y bolsillo de las mejores marcas conocidas.

Gran surtido en JOYERIA y PLATERIA, últimos modelos creados, a precios sin competencia. Especialidad en artículos propios para bodas.

Gran surtido en pulseras de pedida JOYERIA—DIEZ—PLATERIA

Esquina al Patio de Castaño, Palencia Mayor principal, 70



Segadora «OSBORNE 1910» ...LA MEJOR...



LA SUPREMACIA DE LA MÁQUINA SINGER

Ha sido sostenida y aumentada durante sesenta y cinco años y en la actualidad pasan de DOS MILLONES DE MÁQUINAS SINGER las que se fabrican y venden en el mundo.

LA ÚNICA CREADORA EN MÁQUINAS PARA COSER

SINGER «66»

REPRESENTA EL RESULTADO DE LOS CINCUENTA AÑOS PARA MEJORAR LAS MÁQUINAS PARA COSER, REUNIENDO CUANTAS MEJORAS Y PERFECCIONES PUEDEN SER DE UTILIDAD PRÁCTICA.

ESTABLECIMIENTO EN PALENCIA: Mayor pral., 84 y 86

Venta

Se hace de un armario-librería de dos cuerpos, barnizado de negro, en buen uso, muy barato; razón, Patio de Castaño, letra C.

Ama de cria

Para casa de los padres; informes, Gabriel Calderón, en Berzonilla.

Vacante

Se halla la plaza de organista-sacristán de la parroquia de Población de Campos, con la dotación anual de 300 pesetas, adyacente correspondiente y casa. Las solicitudes al señor cura párroco en el término de quince días.

Instalaciones de agua

Retretes, baños, cocinas con termografía, lavabos y fregaderos a precios económicos y da presupuestos gratis.

PAULINO ARAGON

Mayor antigua, 112, taller 6 en su domicilio, Gildelfuentes, 9

Coche de alquiler

Para paseos y excursiones y servicios al ferrocarril a domicilio; también se arrienda para fuera de la capital; Ramón Ruiz, Pedro Espina, 5.

Se venden

una partida de corderos y otra de jatos de año y medio, en la finca Monte del Rey, término de Valdespina, propiedad de don Santiago Manrique; para tratar del precio y condiciones, con el guarda mayor de dicha finca.

Alfonso Castro

Estuquista, ofrece sus servicios, tanto para la capital como para fuera de ella a precios convencionales; calle de los Soldados, núm. 34, Palencia.

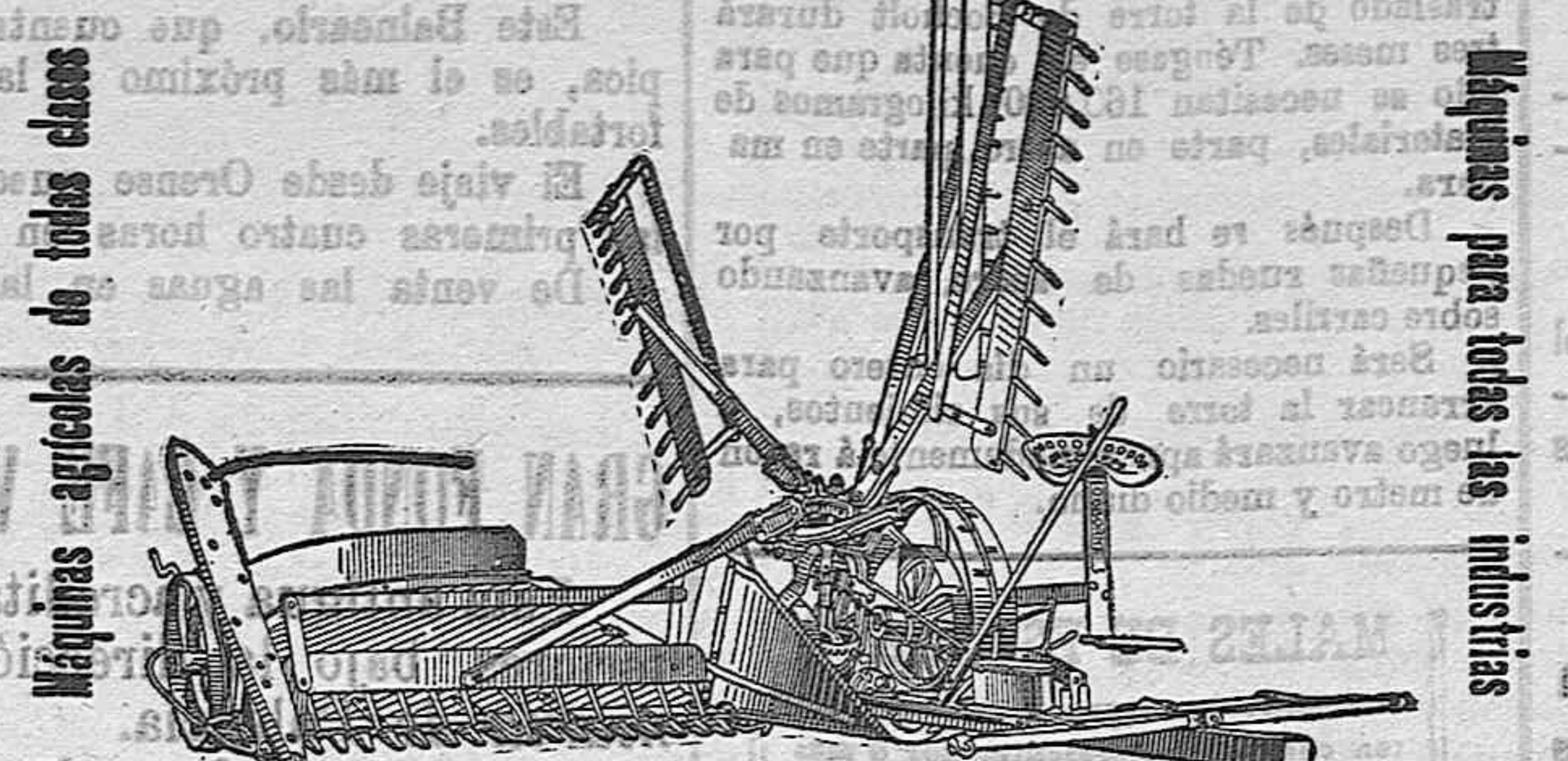

Unicos vendedores: DIAZ, VIDAURRETA Y C.ª Mayor principal, número 119.—PALENCIA Se necesitan buenos agentes

AVENTADORAS DE NUEVO SISTEMA

Patente de invención por 20 años

Es tan ligero su funcionamiento, que una MUJER ó un CHICO pueden manejarla sin fatiga.

El movimiento de las cribas es más del doble que en los demás sistemas conocidos, y por consiguiente el rendimiento mucho mayor, estando la transmisión de dicho movimiento apoyada sobre los dos extremos de la aventadora, con lo cual resulta de más duración.

DEPÓSITOS

Valladolid, Avenida de Alfonso XIII, 8 y 9

Palencia, Mayor pral., núms. 99 y 101

Rioseco: calle Ancha, número 1

Casa constructora: José Mateo, Torquemada (Palencia)

Las Turbaciones de la Circulación

El Artritisismo

Es un error muy grave creer que el artritisismo (enfermedad de la piel) debida a una lesión de la sangre.

El DEPURATIVO RICHELET posee una acción maravillosa. En efecto, da maravillosos resultados en todas las afecciones del aparato circulatorio, que sean esas afecciones debidas a la sangre que está menos flexible ó a la sangre que se halla ya en un estado de coacción se hace sentir, particularmente en las personas que tienen más de 45 ó 50 años, cuando el corazón ya hace mucho tiempo, las arterias menos elásticas produciendo en esta manera turbaciones de la circulación, congestiones, entorpecimientos, migrañas, sofocaciones, hinchazón de los miembros, vértigos y síncope, pesades de cabeza, reumatismos, dolores de las articulaciones, jaquecas persistentes, etc., etc. En una palabra, todas las manifestaciones de origen artrítico.

Lo que toca a las mujeres llegadas a la edad crítica, que se quejan muchas veces gravemente de este padecimiento, no se debriamos recomendarle demorarse a tratar las causas que producen perturbaciones de la circulación, sino el DEPURATIVO RICHELET.

Un folleto, en lengua española, tratando de las enfermedades de la piel, ha de ser remitido gratuitamente, por los depositarios, a las personas que lo piden.

Pueden obtener también gratuitamente ese folleto, basta dirigirse al señor

L. RICHELET, 18, rue Gambetta, en París (Francia)

En Palencia: Sres. Fuentes Aspurué y Hijo Mayor pral., 114, Farmacia y Droguería y Sres. Escudero y C.ª, Mayor pral., 134, Droguería.

FABRICA DE JERGONES DE HIERRO y Somiers metálicos

Taller mecánico de carpintería.—Especialidad en camas-jergón para Hospitales y Asilos benéficos.—Herrería y construcción de toda clase de balconaje.—Enrejados de alambre y telas metálicas á simple torsión.—Reparación en jergones y somiers usados.

PARA-RAYOS

Almacén de maquinaria agrícola de la acreditada casa P. H. MAYFART Y COMPAÑIA

Carruajes de lujo nuevos y usados, (se admite el cambio) Compra de maquinaria de lance y toda clase de metales. Baldosas hidráulicas, etc.

José Gallego Ruipérez

Fábrica y escritorio: Cervantes, 9.—Palencia

EL DIA DE PALENCIA

ES EL DIARIO DE MAYOR CIRCULACION DE ESTA PROVINCIA

Precios de suscripción

FARMACIA.	Mes	1	ptas.
	Año	10	
FUERA	Trimestre	4	
	Semestre	7'50	
	Año	14	

En combinación con La Correspondencia de España 12 pesetas semestre

Las suscripciones por año en la capital se pagan adelantadas.

COMUNICADOS

En 8.ª plana á una peseta línea

PAGOS ADELANTADOS

Además todo anuncio pagará 10 céntimos por concepto de timbre.

ANUNCIOS

En 1.ª plana á 12 céntimos línea

En 2.ª 4

En 3.ª 4

En 4.ª 4

reclamos entre las noticias 25 cént. línea

Numero suelto 5 céntimos, atrasado, 10

Redacción y Administración Mayor pral. 70

Se publica los días festivos

No se devuelven los originales

Imp. Lib. y Enc. de Abundio Z. Menéndez Mayor pral. 70