









**CEMENTO PORTLAND TUDELA-VEGUIN**

Insustituible para obras hidráulicas, hormigón armado, piedra artificial, pavimentos y todas las que exijan las más elevadas resistencias.

PUNTOS DE VENTA EN PALENCIA

D. Germán de Guzmán, Sra. Viuda de M. Isasmendi, Sres. Espejel, Pollos y Compañía ENCARGADO PARA LA PROVINCIA  
**D. Tomás López Fernández**

**Vinos que se vuelven**

ó están expuestos a sufrir alguna alteración de las muchas que hacen desmerecer el valor de estos caldos, se corrigen con el VINICONSERVADOR,

producto enológico preparado con materias químicamente pura y en proporciones exactas ajustadas a las que telera la ley.

Este producto es completamente inofensivo. Se aplica, después de hecho el vino, para corregir ó prevenir cualquier alteración, en la preparación de un kilo per cada 250 arreas de 16 litros.

Precio: 14 pesetas el kilo, 7'50 el medio kilo. Prospectos y pedidos á la Administración de LA INFORMACION AGRICOLA: Almirante, 19, Madrid Apartado n.º 6.

**Compañía Imperial Alemana**

“LOYD NORTE ALEMÁN”

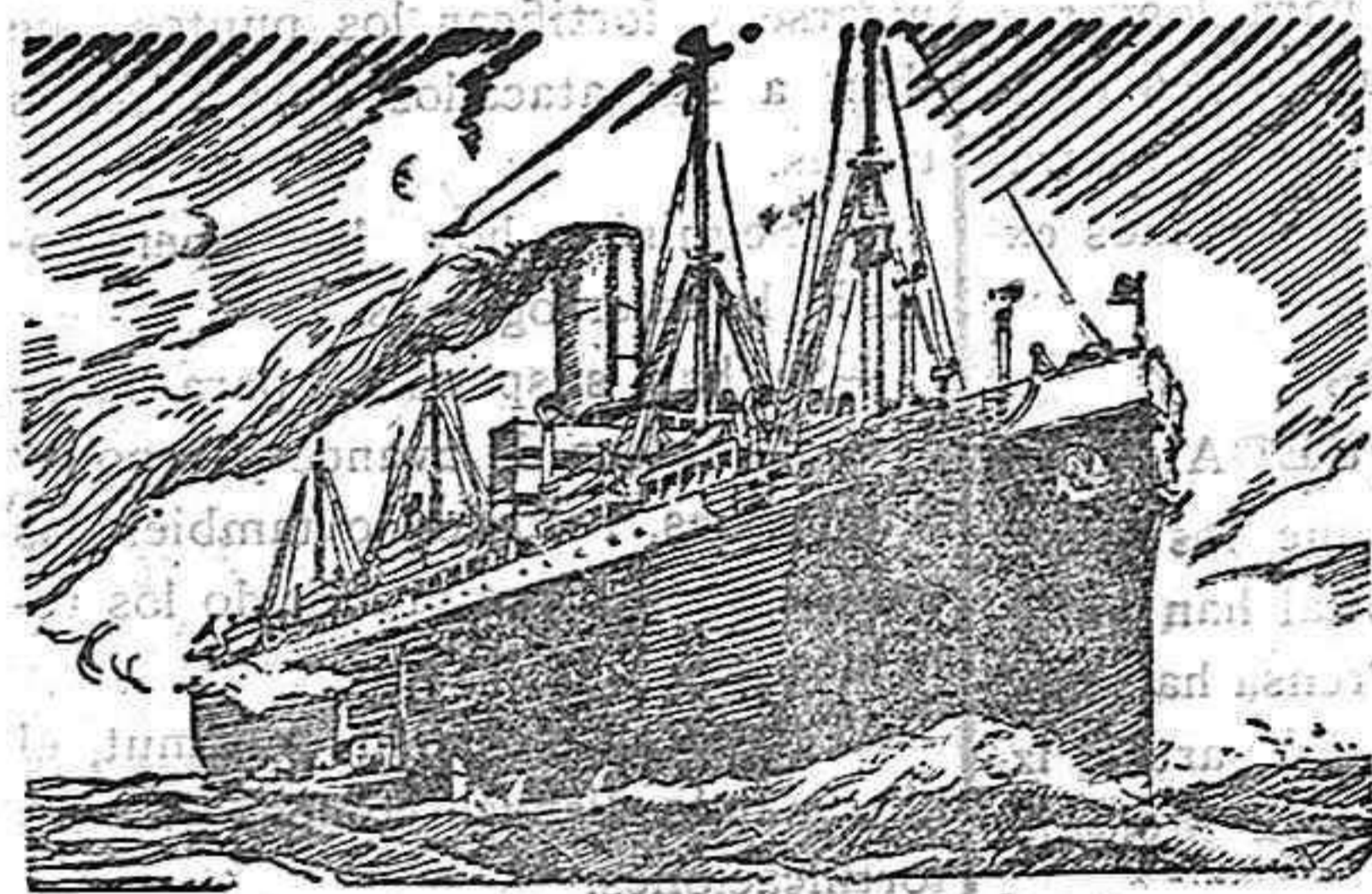

BREMEN

Servicio regular de vapores correo rápidos entre España y Sudamérica por la nueva serie de barcos nuevos, tipos

KOELN, GREFELD y GOTH

Directamente para Rio Janeiro, Montevideo y Buenos Aires, saldrá de VIGO el 4 de Mayo de 1922 el nuevo y rápido vapor alemán de gran porte,

**“GOTHA”**

Admite pasajeros de primera y tercera clase  
Precio en tercera clase, Ptas. 433'75 con camarote aparte 463'75

Todos los vapores de esta Compañía llevan médico, cocinero y camareros españoles al servicio del pasaje de tercera clase y camareras para atender debidamente a las mujeres y niños.

Estos vapores tienen en tercera clase una magnífica instalación de camarotes de dos y cuatro camas, las cuales se podrán ocupar mediante un sobrepago de 30 pesetas por cama. Lleva también comedor, fumador, sala de conversación y biblioteca, para todos los pasajeros de tercera clase.

COMIDAS.—Desayuno, arroz con leche o sopa de avena también con leche, pan blanco, mantequilla y mermelada y café con leche.

ALMUERZO.—Una sopa bien condimentada, un plato de carne con su salsa, patatas y legumbres. Dos días a la semana, así como a los domingos y días de fiesta, se sirven postres de puding o compota de fruta y siempre con vino español.

MERIENDA.—A las tres de la tarde, café con pan, mantequilla y mermelada. Los domingos chocolate, pan blanco y dulces.

CENA.—Un plato de carne o pescado con sus correspondientes patatas, así como pan y mantequilla y té con o sin leche, según se desee; a los niños se les da sopa de sémola con leche.

NOTA.—Todos los días durante se sirve la cena, toda la orquesta de primera en los comedores de tercera clase. También todas las tardes la música toca de cuatro a seis sobre la cubierta de tercera donde se forman bailes, siendo la música española.

Para más informes, dirigirse al Agente general en España LUIS G. REBOLLEDO ISLA, calle García Ojeda, 2 y Victoria, 1 y 3.—VIGO.

Sobre pasajes de Cámara y carga informará en Palencia, GUILLERMO QUEVEDO CORTES, Avenida de la República Argentina, 2.

**LÁMPARA TITAN**

POCO CONSUMO-DURACIÓN GARANTIZADA



**R. DE EGUREN**  
INGENIERO · BILBAO  
APARTADO 122

PARA PEDIDOS

**Nicolás de Lomas**  
PALENCIA

**Venta de unas yeguas**

una cerrada y otra de dos años. Entradas en puesto. Para tratar, con Martiniano Terradillos, en Palacios del Alcor.

**LA VIÑA** Almacén de Vinos, Escabeches finos, Frutas y Legumbres.

**Guillermo Espina Urquijo**  
Avenida de Casado del Alisal  
Trasera de la Plaza de Toros

De nuevo ha vuelto a recibir aceituna gordal Reina sevillana en bocoyes y Manzanilla en barriles de media y cuarta fanega.

SE VENDE PAJA DE MAIZ!

**Venta de tierras**

en campo de esta ciudad. Una propia para viñedo y tres dispuestas para regarse con agua de la Acequia. Informarán, Juan de Castilla, 5 y 7, principal, Derecha.

**Ensaye Vd.**



EL MEJOR PLANCHADO

Especialidad en cuellos, puños y camisas.

Despachos centrales: en la Cruz, Centón Pequeño, 12; Vigo Plaza de la Constitución, 12

Sucursal en Palencia, casa de Mariano y Escobar Castellanos.

Mayor principal, n.º 25

Entregas rápidas

**Alfalfa**

Se arriega una tablada en plena producción.

Para tratar, Primitivo Lebera, calle de los Doctores, núm. 3, Palencia.

**¡AGRICULTORES!**

Abónese con nitrato de sosa de Chile. Es un abono excelente para toda clase de cultivos. Se vende en todas las casas importantes que se dediquen al comercio de abonos. Informes y folletos gratis para su aplicación dirigiéndose al Comité de Nitrato de Sosa de Chile. Almirante, 14.—Madrid.

**Servicios de la Compañía Trasatlántica**

**LÍNEA DE BUENOS AIRES**

Servicio mensual, saliendo de Barcelona, el 4; de Málaga, el 5, y de Cádiz, el 7, para Santa Cruz de Tenerife, Montevideo y Buenos Aires; emprendiendo el viaje de regreso desde Buenos Aires el 2 y de Montevideo el 3.

**LÍNEA DE NEW-YORK, CUBA Y MÉJICO**

Servicio mensual, saliendo de Barcelona, el 25; de Málaga, el 28, y de Cádiz, el 30, para New-York, Habana, Veracruz y Puerto Méjico; regreso de Veracruz el 27, y de Habana el 30 de cada mes.

**LÍNEA DE CUBA MÉJICO**

Servicio mensual, saliendo de Bilbao, el 17, de Santander, el 19; de Gijón, el 20 y de Coruña, el 21; para Habana y Veracruz; salidas de Veracruz el 16 y de Habana el 20 de cada mes; para Coruña y Santander.

**LÍNEA DE VENEZUELA-COLOMBIA**

Servicio mensual, saliendo de Barcelona, el 10; el 11 de Valencia; el 18 de Málaga y Cádiz el 15 de cada mes; para Las Palmas, Santa Cruz de Tenerife, Santa Cruz de la Palma, Puerto Rico, Habana, Puerto Limón, Colón, Sabanilla, Curacao, Puerto Cabello y la Guayra. Se admite pasaje y carga con transbordo para Veracruz, Tampico y Puertos del Pacifico.

**LÍNEA ED FILIPINAS**

Una salida cada 44 días, arrancando de Barcelona para Pord-Said, Suez, Colombo, Singapur y Manila.

**LÍNEA DE FERNANDO PÓ**

Servicio mensual, saliendo de Barcelona, el 2; de Valencia, el 3; de Alicante, el 4; de Cádiz, el 7; para Tanger, Casablanca, Mazagán (escalas activas), Las Palmas, Santa Cruz de Tenerife, Santa Cruz de la Palma y puertos de la costa occidental de Africa. Regreso de Fernando Pó, el 2; haciendo las escalas de Canarias y de la Península indicadas en el viaje de ida.

**LÍNEA DE BRASIL-PLATA**

Servicio mensual, saliendo de Bilbao, Santander, Gijón, La Coruña, Vigo, Lisboa (facultativa), para Rio Janeiro, Santos, Montevideo y Buenos Aires, emprendiendo el viaje de regreso desde Buenos Aires para Montevideo, Santos, Rio Janeiro, Canarias, Lisboa, Vigo, Coruña-Gijón, Santander y Bilbao.

**“EL ECONOMICO,”**

(Frente al Banco Herrero)

Nuevo Comercio de Tejidos, Paños, y Confecciones de todas clases.

**DE PUDENCIANO PAISÁN**

No dejéis de visitar este Comercio, donde el público podrá encontrar grandes economías y ventajas en las compras que realice

Poco cuesta comprobar Precio Bjo Mayor pral., 139 y 141

- Palencia -

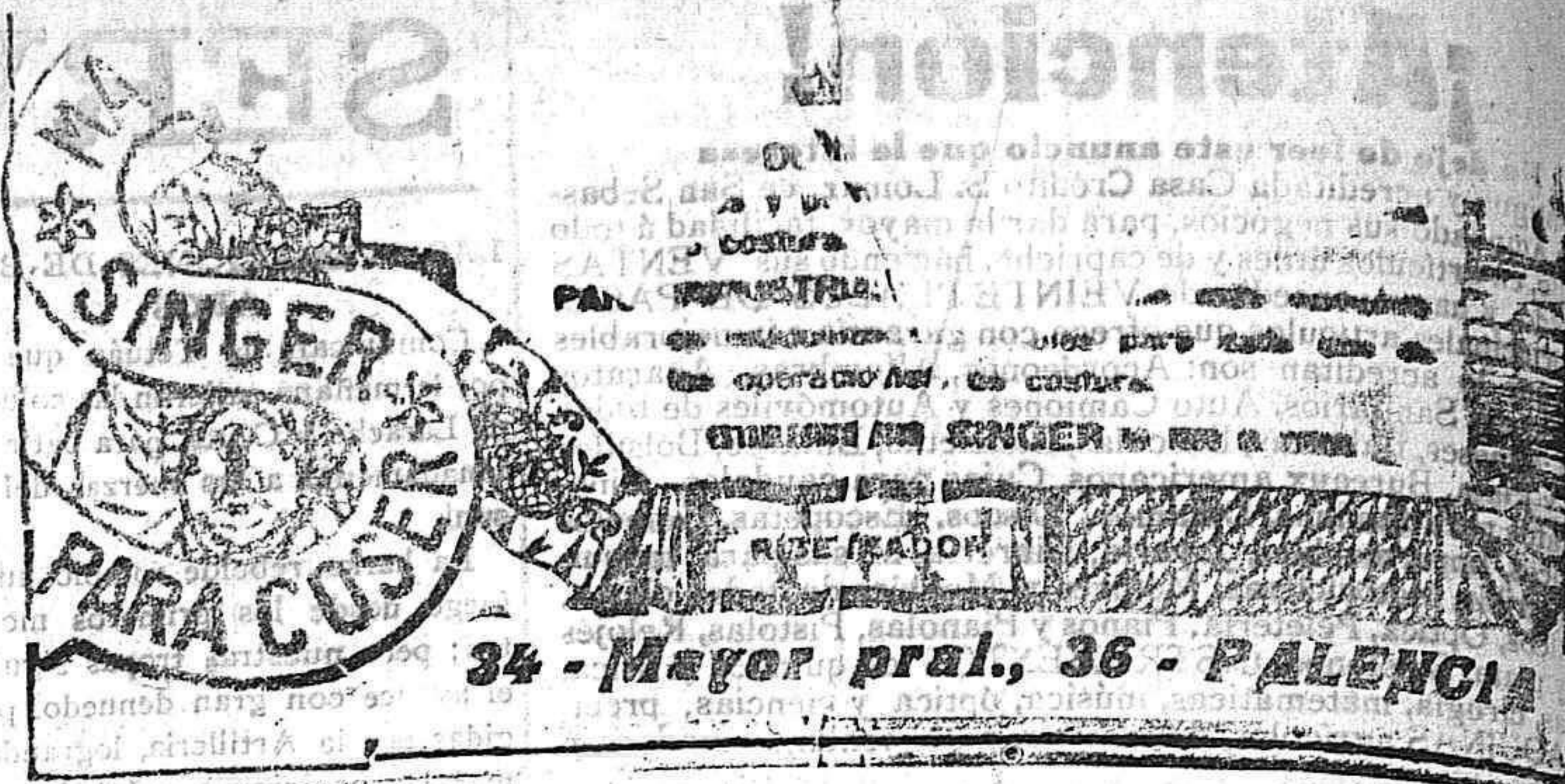

**Oficial de Confeitería**

Se necesita que sepa cumplir con su obligación.

Informarán, Hermógenes Iglesias, Confeitería, Osorno.

**Matrimonio**

Sin hijos con conocimientos de cocineros, habiendo desempeñado este cargo en algunas importantes poblaciones del extranjero.

Desean colocación en fondacasa de comidas o casa particular, para dentro o fuera de la población.

Dirigirse Angela Estaca, Estrada, número 37, Palencia.

**Dependiente de Comercio**

Se necesita con algún conocimiento en el ramo de tejidos. Inútil presentarse sin buenas referencias.

En la Administración de este periódico informarán.

**Chofer** mecánico con

mejorables referencias desea colocación; dirigirse, a don Mauricio Mozo en Saldaña.

**Agencia Marítima**



**Vapores de gran lujo y rápidos**

Para Rio Janeiro, Santos, Montevideo, Buenos Aires, Habana, Veracruz, New-York, Orleans y en combinación con los ferrocarriles norteamericanos hasta San Francisco de California.

Admitiendo pasajeros de Cámara para todos los puertos del mundo.

Para informes dirigirse a GUILLERMO QUEVEDO CORTES, Avenida de la Argentina, núm. 2.—PALENCIA.

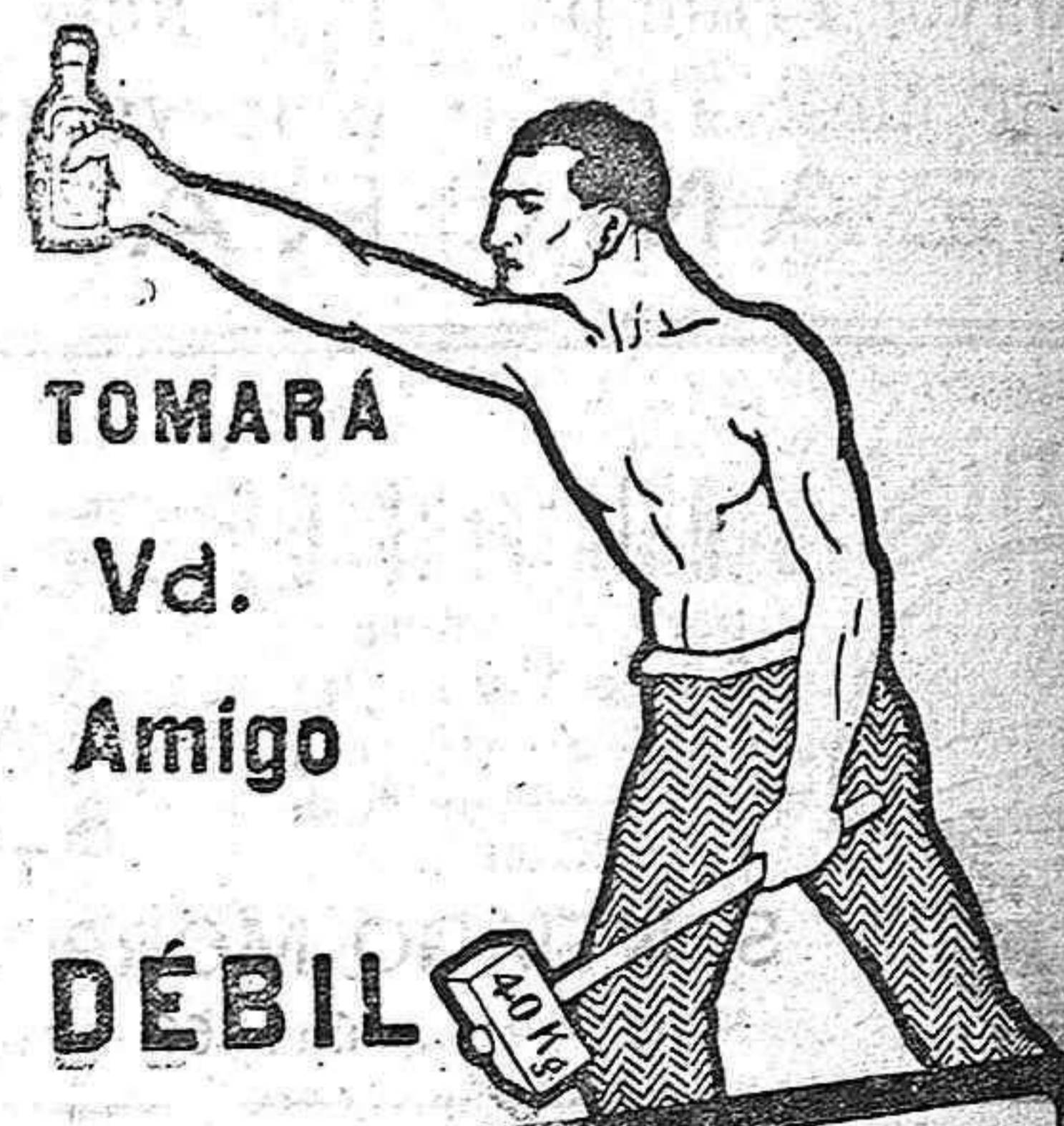

**Elíxir CALLOL**

que dá fuerza, vigor y juventud

Más de 9000 Médicos en España recetan tomar o han tomado ellos o sus familias ELIXIR CALLOL

Fórmula Aprobada y Recomendada por la Real Academia de Medicina y Cirugía

DE GUSTO AGRADABLE Y EFECTO RÁPIDO

PIDASE EN FARMACIAS Y DROGUERIAS

**La Unión y el Fénix Español**

COMPANIA DE SEGUROS RELINIDOS

Capital social; 12.000.000 de pesetas efectivas completamente desembolsado

Agencias en todas las provincias de España, Francia, Portugal y Marruecos.

57 años de existencia

SEGUROS SOBRE LA VIDA

SEGUROS CONTRA INCENDIOS

SEGUROS DE VALORES

SEGUROS CONTRA ACCIDENTES

SEGUROS MARITIMOS

Subdirector en Palencia: Florentin Grajal Mayor antigua, 16

**CALLOS**

Las terribles molestias de los pies desaparecen completamente usando sólo tres días el patentado Ungüento mágico.

No falla en un solo caso. Pregunte a cuantos lo han usado y oirá usted maravillas. Pídale en farmacias y droguerías. 1'50 pesetas.

Depósito en Palencia, principales Farmacias y Droguerías.