

MINISTERIO DE INSTRUCCIÓN PÚBLICA Y BELLAS ARTES

Dirección General del Instituto Geográfico y Estadístico

BOLETÍN

DE LA

Estadística Municipal de Cuenca

MES DE OCTUBRE DE 1918

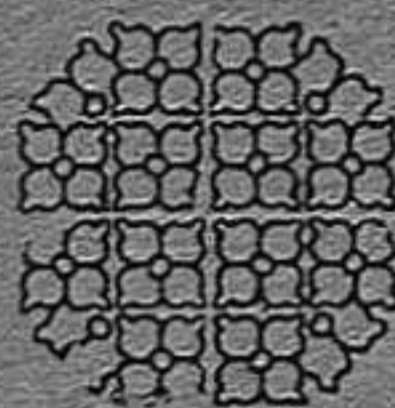

CUENCA

IMP. VIUDA DE C. LEÓN

1918

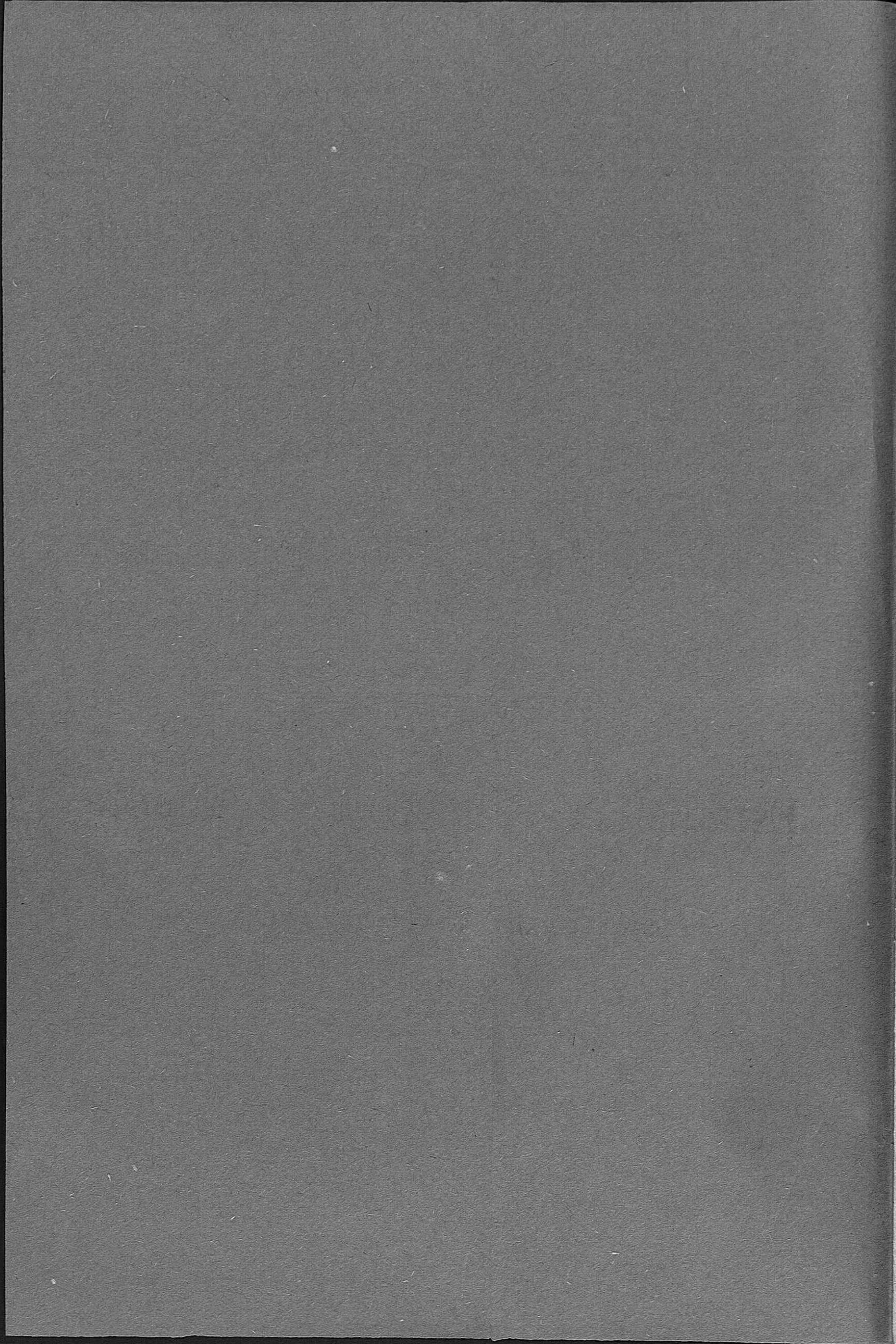



Boletín de la Estadística municipal DE CUENCA

AÑO 1918

MES DE OCTUBRE

ESTADÍSTICA del movimiento natural de la población

POBLACIÓN CALCULADA 12.392

| | | | | | | |
|-------------------|-----------|-------------------|----|----------------------|------------------|------|
| NÚMERO DE HECHOS. | Absoluto. | Nacimientos (1).. | 25 | Por 1.000 habitantes | Natalidad (3).. | 2'02 |
| | | Defunciones (2).. | 38 | | Mortalidad (4).. | 3'07 |
| | | Matrimonios..... | 8 | | Nupcialidad... | 0'65 |

- (1) No se incluyen los nacidos muertos. Se consideran nacidos muertos los que nacen ya muertos y los que viven menos de 24 horas.
 (2) No se incluyen las defunciones de los nacidos muertos.
 (3) Este coeficiente se refiere a los nacidos vivos.
 (4) También se ha prescindido de los nacidos muertos para calcular esta relación.

NACIMIENTOS

| ALUMBRA- MIENTOS | NACIDOS VIVOS | | | | | | | | | | NACIDOS MUERTOS, MUERTOS AL NACER O ANTES DE LAS 24 PRIMERAS HORAS DE VIDA | | | | | | | | | |
|---------------------|---------------|-----------|----------------|-----------|------|------------|------|-----------|------|-------|--|-----------|------------|-----------|-------|------|---------------|------|------|------|
| | Sencillos... | Dobles... | Triples o más. | Legítimos | | Ilegítimos | | Expósitos | | TOTAL | | Legítimos | Ilegítimos | Expósitos | TOTAL | | Total general | | | |
| | | | | Var. | Hem. | Var. | Hem. | Var. | Hem. | Var. | Hem. | | | | Var. | Hem. | | Var. | Hem. | Var. |
| 25 | > | > | 10 | 13 | > | 1 | 1 | > | 11 | 14 | .25 | > | > | > | > | > | 1 | > | | |

MATRIMONIOS

| Total de matrimonios | Soltero y soltera. | Soltero y viuda. | Viudo y soltera. | Viudo y viuda. | CONTRAYENTES VARONES DE EDAD DE | | | | | | | CONTRAYENTES HEMBRAS DE EDAD DE | | | | | | | MATRIMONIOS ENTRE | | Número de hijos legítimos. | Matrimonios que legitimaron hijos. | | | | |
|----------------------|--------------------|------------------|------------------|----------------|---------------------------------|----------|----------|----------|----------|----------|----------|---------------------------------|---------------------|----------|----------|----------|----------|----------|-------------------|-----------------|----------------------------|------------------------------------|------------|-----------------|--------------------------------|-----------------|
| | | | | | Menores de 20 años. | 20 a 25. | 26 a 30. | 31 a 35. | 36 a 40. | 41 a 50. | 51 a 60. | Más de 60 años. | Menores de 20 años. | 20 a 25. | 26 a 30. | 31 a 35. | 36 a 40. | 41 a 50. | 51 a 60. | Más de 60 años. | | | No consta. | Más de 60 años. | Tío y sobrina o sobrino y tía. | Primos hermanos |
| | | | | | | | | | | | | | | | | | | | | | | | | | | |
| 8 | 6 | > | 2 | > | 4 | 1 | 1 | 1 | 1 | > | 4 | 2 | 1 | 1 | > | > | > | > | > | > | > | > | > | > | > | |

DEFUNCIONES

| TOTAL DE DEFUNCIONES. | VARONES | | | | HEMBRAS | | | | FALLECIDOS menores de 5 años | | | | FALLECIDOS EN ESTABLECIMIENTOS BENEFICOS | | | | | | | |
|-----------------------|-----------|------------|-----------|------------|---------|------------|-----------|----------|------------------------------|------------|--------------------------------|----|--|----|-------------------|----|-----------------------|----|-------------------|---|
| | V. | H. | Solteros. | Casados. | Viudos. | No consta. | Solteras. | Casadas. | Viudas. | No consta. | y Casas de Salud En Hospitales | | En otros Establecimientos benéficos | | | | | | | |
| | | | | | | | | | | | Menores de 5 años | | De 5 años en adelante | | Menores de 5 años | | De 5 años en adelante | | Menores de 5 años | |
| | Legítimos | Ilegítimos | Legítimos | Ilegítimos | V. | H. | V. | H. | V. | H. | V. | H. | V. | H. | V. | H. | V. | H. | | |
| 38 | 19 | 19 | 11 | 3 | 5 | > | 12 | 2 | 5 | > | 6 | 6 | > | > | 2 | 2 | 2 | > | 3 | 5 |

CAUSAS DE LA MORTALIDAD COMBINADA CON LA EDAD DE LOS FALLECIDOS

| CAUSAS | De menos de un año | | De 1 a 9 | | De 10 a 19 | | De 20 a 29 | | De 30 a 39 | | De 40 a 49 | | De 50 a 59 | | De 60 a 69 | | De 70 a 79 | | De 80 a 89 | | De 90 a 99 | | De más de 100 años | | No consta la edad | | TOTAL | |
|--|--------------------|----|----------|----|------------|----|------------|----|------------|----|------------|----|------------|----|------------|----|------------|----|------------|----|------------|----|--------------------|----|-------------------|----|-------|----|
| | V. | H. | V. | H. | V. | H. | V. | H. | V. | H. | V. | H. | V. | H. | V. | H. | V. | H. | V. | H. | V. | H. | V. | H. | V. | H. | V. | H. |
| 1 Fiebre tifodea (tifo abdominal) | | | | | | | | | | | | | | | | | | | | | | | | | | | | |
| 2 Tifo exantemático | | | | | | | | | | | | | | | | | | | | | | | | | | | | |
| 3 Fiebre intermitente y caquexia palúdica | | | | | | | | | | | | | | | | | | | | | | | | | | | | |
| 4 Viruela | | | | | | | | | | | | | | | | | | | | | | | | | | | | |
| 5 Sarampión | | | | | | | | | | | | | | | | | | | | | | | | | | | | |
| 6 Escarlatina | | | | | | | | | | | | | | | | | | | | | | | | | | | | |
| 7 Coqueluche | | | | | | | | | | | | | | | | | | | | | | | | | | | | |
| 8 Difteria y Crup | | | | | | | | | | | | | | | | | | | | | | | | | | | | |
| 9 Gripe | | | | | | | | | | | | | | | | | | | | | | | | | | | | |
| 10 Cólera asiático | | | | | | | | | | | | | | | | | | | | | | | | | | | | |
| 11 Cólera nostras | | | | | | | | | | | | | | | | | | | | | | | | | | | | |
| 12 Otras enfermedades epidémicas | | | | | | | | | | | | | | | | | | | | | | | | | | | | |
| 13 Tuberculosis de los pulmones | | | | | | | | | | | | | | | | | | | | | | | | | | | | |
| 14 Tuberculosis de las meninges | | | | | | | | | | | | | | | | | | | | | | | | | | | | |
| 15 Otras tuberculosis | | | | | | | | | | | | | | | | | | | | | | | | | | | | |
| 16 Cáncer y otros tumores malignos | | | | | | | | | | | | | | | | | | | | | | | | | | | | |
| 17 Meningitis simple | | | | | | | | | | | | | | | | | | | | | | | | | | | | |
| 18 Hemorragia y reblandecimiento cerebrales | | | | | | | | | | | | | | | | | | | | | | | | | | | | |
| 19 Enfermedades orgánicas del corazón | | | | | | | | | | | | | | | | | | | | | | | | | | | | |
| 20 Bronquitis aguda | | | | | | | | | | | | | | | | | | | | | | | | | | | | |
| 21 Bronquitis crónica | | | | | | | | | | | | | | | | | | | | | | | | | | | | |
| 22 Neumonía | | | | | | | | | | | | | | | | | | | | | | | | | | | | |
| 23 Otras enfermedades del aparato respiratorio (excepto la tisis) | | | | | | | | | | | | | | | | | | | | | | | | | | | | |
| 24 Afecciones del estómago (excepto el cáncer) | | | | | | | | | | | | | | | | | | | | | | | | | | | | |
| 25 Diarrea y enteritis (menores de dos años) | | | | | | | | | | | | | | | | | | | | | | | | | | | | |
| 26 Apendicitis y Tiflitis | | | | | | | | | | | | | | | | | | | | | | | | | | | | |
| 27 Hernias, obstrucciones intestinales | | | | | | | | | | | | | | | | | | | | | | | | | | | | |
| 28 Cirrosis del hígado | | | | | | | | | | | | | | | | | | | | | | | | | | | | |
| 29 Nefritis aguda y mal de Bright | | | | | | | | | | | | | | | | | | | | | | | | | | | | |
| 30 Tumores no cancerosos y otras enfermedades de los órganos genitales de la mujer | | | | | | | | | | | | | | | | | | | | | | | | | | | | |
| 31 Septicemia puerperal (fiebre, peritonitis flebitis, puerperales) | | | | | | | | | | | | | | | | | | | | | | | | | | | | |
| 32 Otros accidentes puerperales | | | | | | | | | | | | | | | | | | | | | | | | | | | | |
| 33 Debilidad congénita y vicios de conformación | | | | | | | | | | | | | | | | | | | | | | | | | | | | |
| 34 Senilidad | | | | | | | | | | | | | | | | | | | | | | | | | | | | |
| 35 Muertes violentas (excepto el suicidio) | | | | | | | | | | | | | | | | | | | | | | | | | | | | |
| 36 Suicidios | | | | | | | | | | | | | | | | | | | | | | | | | | | | |
| 37 Otras enfermedades | | | | | | | | | | | | | | | | | | | | | | | | | | | | |
| 38 Enfermedades desconocidas o mal definidas | | | | | | | | | | | | | | | | | | | | | | | | | | | | |
| TOTAL.. | 2 | 5 | 6 | 3 | 2 | 2 | 1 | 1 | 2 | 4 | 2 | 3 | 2 | 2 | 1 | | | | | | | | | | | | 19 | 19 |

Defunciones clasificadas por la profesión.

| | Var. | Hem. | | Var. | Hem. |
|--------------------------------------|------|------|---|------|------|
| I. Explotación del suelo | 2 | > | VIII. Profesiones liberales | 1 | > |
| II. Extracción de materias minerales | > | > | IX. Personas que viven de sus rentas | 2 | > |
| III. Industria | > | > | X. Trabajo doméstico | > | 7 |
| IV. Transportes | > | > | XI. Profesiones generales sin determinar | > | > |
| V. Comercio | 1 | > | XII. Improductivos. Profesión desconocida | 11 | 12 |
| VI. Fuerza pública | > | > | | | |
| VII. Administración pública | 2 | > | | | |
| | | | Totales | 19 | 19 |

SUICIDIOS

(NINGUNO)

Defunciones, por Distritos municipales, registradas en el mes de octubre y coeficientes de mortalidad por infecto-contagiosas y en general, sobre la base de población del Censo de 1910.

| DISTRITOS MUNICIPALES en que está dividida la capital | CENSO DE POBLACIÓN DE 1910 | | | TOTAL DE FALLECIDOS | | | | COEFICIENTE DE MORTALIDAD POR 1.000 HABITANTES | | | |
|--|----------------------------|-------|--------|------------------------|------|------------|------|--|------|------------|------|
| | POBLACIÓN DE HECHO | | | POR INFECTO-COTAG OSAS | | EN GENERAL | | POR INFECTO-COTAG OSAS | | EN GENERAL | |
| | Var. | Hem. | Total | Var. | Hem. | Var. | Hem. | Var. | Hem. | Var. | Hem. |
| Ayuntamiento | 1.259 | 1.320 | 2.579 | > | > | 3 | 2 | > | > | 2'38 | 1'52 |
| Instituto | 1.415 | 1.532 | 2.947 | 1 | 1 | 7 | 5 | 0'71 | 0'65 | 4'95 | 3'26 |
| Hospital | 1.320 | 1.517 | 2.837 | > | 3 | 4 | 7 | > | 1'98 | 3'03 | 4'61 |
| Diputación | 1.579 | 1.779 | 3.358 | 1 | 1 | 5 | 5 | 0'63 | 0'56 | 3'17 | 2'81 |
| Totales | 5.573 | 6.148 | 11.721 | 2 | 5 | 19 | 19 | 0'36 | 0'81 | 3,41 | 3'09 |

Natalidad, nupcialidad y mortalidad de este mes comparada con la de igual mes del año anterior

| NÚMERO DE NACIMIENTOS | | | | NÚMERO DE MATRIMONIOS | | | | NÚMERO DE DEFUNCIONES | | | |
|-----------------------|---------|-------------|-------------------------------|-----------------------|---------|-------------|-------------------------------|-----------------------|---------|-------------|-------------------------------|
| Mes de Octubre | | DIFERENCIAS | | Mes de Octubre | | DIFERENCIAS | | Mes de Octubre | | DIFERENCIAS | |
| De 1917 | De 1918 | Absoluta | Relativa por 1.000 habitantes | De 1917 | De 1918 | Absoluta | Relativa por 1.000 habitantes | De 1917 | De 1918 | Absoluta | Relativa por 1.000 habitantes |
| 20 | 25 | +5 | +0'43 | 9 | 8 | -1 | -0,09 | 26 | 38 | +12 | + 02 |

OBSERVACIONES METEOROLÓGICAS

| DIA | Presión atmosférica media a 0 grados | Temperatura a la sombra | | | Humedad relativa media en centésima | VIENTO | | | Lluvia o nieve en milímetro | OBSERVACIONES Especiales. |
|-----|--------------------------------------|-------------------------|--------|-------|-------------------------------------|-----------|----------|-------------------------|-----------------------------|---------------------------|
| | | Máxima | Mínima | Media | | DIRECCIÓN | | Recorrido en kilómetros | | |
| | | | | | | 8 horas | 16 horas | | | |
| 1 | 682.1 | 15.0 | 8.2 | 11.6 | 65 | N | O | 527.2 | | |
| 2 | 684.7 | 17.8 | 2.4 | 10.1 | 47 | NE | O | 312.7 | | |
| 3 | 685.6 | 17.8 | 1.0 | 9.4 | 32 | NE | S | 53.8 | | |
| 4 | 682.0 | 17.0 | 3.8 | 10.4 | 30 | NE | NO | 149.6 | | |
| 5 | 686.6 | 18.2 | 4.6 | 11.4 | 43 | NE | NO | 283.5 | | |
| 6 | 687.0 | 19.4 | 4.2 | 11.8 | 41 | NE | NO | 212.4 | | |
| 7 | 689.6 | 20.0 | 4.6 | 12.3 | 35 | NE | NO | 96.8 | | |
| 8 | 686.9 | 22.0 | 4.0 | 13.0 | 42 | NO | NE | 217.1 | | |
| 9 | 686.9 | 16.6 | 4.6 | 10.6 | 39 | NO | NO | 210.6 | | |
| 10 | 685.5 | 19.6 | 6.0 | 12.8 | 55 | SE | S | 47.1 | | |
| 11 | 683.7 | 21.0 | 5.0 | 13.0 | 58 | NE | SE | 59.5 | | |
| 12 | 681.7 | 13.4 | 6.6 | 10.0 | 52 | NE | N | 205.2 | | |
| 13 | 683.2 | 11.6 | 1.0 | 6.0 | 47 | N | N | 486.5 | | |
| 14 | 683.4 | 13.4 | -0.6 | 6.4 | 34 | NO | NO | 434.3 | | |
| 15 | 683.1 | 14.8 | 6.2 | 10.5 | 41 | NO | NO | 398.2 | | |
| 16 | 680.8 | 14.6 | 3.4 | 9.0 | 51 | NO | SE | 276.4 | | |
| 17 | 677.2 | 12.2 | 2.8 | 7.5 | 68 | NE | SO | 190.0 | | |
| 18 | 677.0 | 10.0 | 1.6 | 5.8 | 57 | NO | N | 310.8 | 0,9 | |
| 19 | 679.3 | 13.4 | -1.4 | 6.0 | 71 | S | NE | 37.4 | | |
| 20 | 681.1 | 14.5 | 0.0 | 7.2 | 38 | NE | SE | 59.9 | | |
| 21 | 680.4 | 10.8 | 1.6 | 6.2 | 68 | NE | NE | 64.3 | | |
| 22 | 678.5 | 11.4 | 2.0 | 6.7 | 67 | SE | NE | 126.1 | 0,5 | |
| 23 | 676.1 | 7.4 | 3.4 | 5.4 | 87 | S | SE | 139.2 | 19,0 | |
| 24 | 677.5 | 9.2 | 3.4 | 6.3 | 92 | S | NE | 215.5 | 14,0 | |
| 25 | 679.7 | 13.2 | 2.0 | 7.6 | 70 | NO | N | 198.0 | 0,9 | |
| 26 | 680.2 | 12.0 | 0.6 | 6.5 | 66 | NE | N | 177.2 | | |
| 27 | 683.2 | 14.4 | 0.8 | 7.6 | 57 | NE | S | 40.8 | | |
| 28 | 687.3 | 16.2 | 0.4 | 8.3 | 60 | NE | NO | 51.3 | | |
| 29 | 688.0 | 16.7 | 0.4 | 8.5 | 66 | NE | N | 74.6 | | |
| 30 | 685.9 | 16.0 | 0.0 | 8.0 | 70 | NE | NO | 81.2 | | |
| 31 | 681.6 | 16.4 | 1.6 | 9.0 | 77 | NE | S | 57.4 | | |

ESTACION DE CUENCA { Latitud geográfica 40° 4' 39"
 Longitud al E. de Madrid 1° 33' 7"
 Altitud en metros 935,76

| Presión atmosférica a 0 grados | | | Temperatura a la sombra | | | Humedad relativa media. | VIENTOS | | Lluvia o nieve. Total en milímetros |
|--------------------------------|--------|-------|-------------------------|--------|-------|-------------------------|--------------------------------|------------------|-------------------------------------|
| MÁXIMA | MÍNIMA | MEDIA | MÁXIMA | MÍNIMA | MEDIA | | Recorrido total en kilómetros. | Velocidad media. | |
| 690,5 | 675,0 | 682,7 | 22,0 | -1,4 | 10,3 | 56 | 5795,6 | 187,2 | 35,3 |

BROMATOLOGÍA

Servicios prestados en el matadero.

| CARNES | Vacas | Terne- ras. | Lanar. | Cerda | Cabrio. |
|---|-------|----------------|--------|-------|---------|
| Reses sacrificadas en el Matadero | 19 | 15 | 563 | 86 | 58 |

HIGIENE

Análisis de las aguas potables

El manantial que surte de agua a la población se denomina «Cueva del Fraile» y el análisis de dicha agua arroja el resultado siguiente en miligrs. por litro
Residuo fijo a 110 grados, en disolución. 0,2280
Id. en suspensión. 0,1880

Materia orgánica total representada en oxígeno:

Líquido ácido. 0,00152
Id. alcalino.

Análisis de sustancias alimenticias

3 muestras de leche, 2 de vinos, 0 Aguardientes y licores, 0 de harinas y 0 de pan, todas buenas.

Inspección veterinaria en los mataderos

Reses reconocidas y sacrificadas.

Bovinas 34; Lanares 563; de cerda 86 y cabrías 58

Carnes y vísceras inutilizadas

Una res bovina, por carbunco.
Niñatos. Número >
Pulmones. id. >
Hígados id. >
Carne. Kilos 165

Inutilización en los mercados, tiendas, etc.

Aves. Número >
Embutidos. Kilos >
Carne. Id. >
Tocino. Id. >
Pescados Id. >
Bacalao. Id. >
Leche. Litros >
Frutas. Kilos >

DESINFECCIÓN

Total de desinfecciones practicadas. 200
Ropas de todas clases esterilizadas. 10
Desinfecciones practicadas a petición de las Autoridades facultativas o debidas a la iniciativa del Laboratorio. >

Estadística de precios de los principales artículos de consumo.

| | Máximo | Mínimo | |
|---|--------------------------------|-----------|--------|
| | Ptas Cts. | Ptas Cts. | |
| Pan común de trigo, kilogramo. | 0,58 | 0,53 | |
| Carne de ganado vacuno, id. | 5,00 | 2,50 | |
| Idem de id. lanar, id. | 5,00 | 2,50 | |
| Idem de id. de cerda (fresca), id. | 5,00 | 4,00 | |
| Tocino. | 6,00 | 4,25 | |
| Bacalao. | 3,00 | 2,60 | |
| Sardina salada. | 1,80 | 1,30 | |
| Pesca fresca ordinaria. | 2,00 | 1,80 | |
| Arroz. | 1,20 | 0,85 | |
| Garbanzos. | 1,50 | 0,65 | |
| Patatas. | 0,35 | 0,30 | |
| Judías. | 1,10 | 0,85 | |
| Huevos, docena | 2,75 | 2,25 | |
| Azúcar, kilogramo. | 2,00 | 1,90 | |
| Café, id. | 7,00 | 4,50 | |
| Vino común, litro. | 0,30 | 0,25 | |
| Aceite común, id. | 1,60 | 1,60 | |
| Leche, id. | 0,70 | 0,70 | |
| Combustibles. | Leña, 100 kilogs. | 4,75 | 2,75 |
| | Carbón vegetal, kg. | 0,20 | 0,18 |
| | Idem mineral, id. | | |
| | Cok, id. | | |
| Paja, 100 kilogs. | | | |
| | Petróleo, litro. | | |
| Fluido eléctrico (5 bujías al mes). | 2,35 | 2,35 | |
| Alquiler anual de las viviendas. | Para la clase obrera | 80,00 | 60,00 |
| | Para la clase media | 360,00 | 250,00 |

Estadística de precios de jornales.

| CLASES | Máximo | Mínimo | |
|---|--|-----------|------|
| | Ptas Cts. | Ptas Cts. | |
| <i>Hombres</i> | | | |
| Obreros fabriles e industriales | 4,50 | 2,25 | |
| Obreros de ofi- cios diversos. | Herreros. | 4,00 | 2,00 |
| | Albañiles. | 4,00 | 2,00 |
| | Carpinteros. | 4,50 | 2,00 |
| | Canteros. | 6,00 | 3,50 |
| | Pintores. | 4,00 | 1,75 |
| | Zapateros. | 3,00 | 1,75 |
| | Sastres. | 3,00 | 1,75 |
| | Otras clases. | | |
| | Jornaleros agrícolas (braceros). | 2,50 | 2,00 |
| <i>Mujeres</i> | | | |
| Obreras de ofi- cios diversos. | Sastras. | 2,00 | 1,00 |
| | Costureras y modistas | 2,50 | 1,50 |
| | Otras clases. | | |
| Jornaleras agrícolas. | 1,25 | 0,75 | |
| <i>Niños</i> | | | |
| Obreros de ofi- cios diversos. | Herreros. | 1,50 | 1,00 |
| | Albañiles. | 1,25 | 1,00 |
| | Carpinteros. | 1,25 | 1,00 |
| | Canteros. | 1,50 | 1,00 |
| | Pintores. | 1,25 | 1,00 |
| | Zapateros. | 1,00 | 0,75 |
| | Sastres. | 1,00 | 0,50 |
| | Costureras y modistas | 0,75 | 0,25 |
| | Otras clases. | | 0,50 |
| | Jornaleros agrícolas (braceros). | 1,50 | |

CASAS DE SOCORRO

Número de Distritos para el servicio médico en que se halla dividida la ciudad. 4
 Idem de Casas de Socorro. 1

Servicios prestados durante el mes.

Enfermos asistidos a domicilio. 18
 Idem en consulta general. 176
 Accidentes socorridos. 25
 Partos asistidos. »
 Vacunaciones. 5
 Revacunaciones. »
 Reconocimientos de enajenados. »
 Idem de cadáveres. »
 TOTAL. 224

Asistencia domiciliaria

Servicios prestados por los Médicos del Distrito

Distritos médicos. 4
 Número de familias empadronadas. 748
 Enfermos asistidos. 90
 Curados. 84
 Fallecidos. 4
 Altas por varios conceptos. 88

Servicios prestados por los practicantes del distrito

Distritos médicos. »
 Enfermos asistidos. »
 Altas por varios conceptos. »

Recetas despachadas

Asistencia domiciliaria. »

CASAS DE MATERNIDAD

SECCION DE TOCOLOGIA

| EMBARAZADAS | ESTADO CIVIL | | | | | | EDAD | | | | | | |
|---|--------------|-------------|------------|-------------|------------|-------------|--------|--------------------|-----------------|-----------------|-----------------|-------------------|-------|
| | SOLTERAS | | CASADAS | | VIUDAS | | Total. | Menores de 20 años | De 20 a 30 años | De 30 a 40 años | De 40 a 50 años | De más de 50 años | Total |
| | Primiparas | Multi-paras | Primiparas | Multi-paras | Primiparas | Multi-paras | | | | | | | |
| Existencia del mes anterior. | 3 | » | » | » | » | » | 3 | 1 | 2 | » | » | » | 3 |
| Ingresadas. | 2 | 1 | » | » | » | » | 3 | » | 3 | » | » | » | 3 |
| TOTAL. | 5 | 1 | » | » | » | » | 6 | 1 | 5 | » | » | » | 6 |
| Salidas. | 2 | » | » | » | » | » | 2 | 1 | 1 | » | » | » | 2 |
| Muertas a consecuencia del parto. | » | » | » | » | » | » | » | » | » | » | » | » | » |
| Quedan a fin de mes. | 3 | 1 | » | » | » | » | 4 | » | 4 | » | » | » | 4 |

| NÚM. DE PARTOS | | NACIDOS VIVOS | | NACIDOS MUERTOS | | TOTAL NACIDOS | |
|----------------|-----------|---------------|---------|-----------------|---------|---------------|---------|
| Sencillos | Múltiples | Varones | Hembras | Varones | Hembras | Varones | Hembras |
| 1 | » | 1 | » | » | » | 1 | » |

SECCION DE GINECOLOGIA

Número de enfermas asistidas. 1

HOSPITAL DE SANTIAGO

| ENFERMEDADES | Existencia en fin de agosto 1918 | Entrados. | | | | TOTAL | | SALIDAS | | | | | | Quedan en tratamiento | |
|--------------|----------------------------------|-----------|------|------|------|-------|------|---------------|------|-------------|------|------------------|------|-----------------------|------|
| | | Var. | | Hem. | | Var. | Hem. | Por curación. | | Por muerte. | | Por otras causas | | Var. | Hem. |
| | | Var. | Hem. | Var. | Hem. | | | Var. | Hem. | Var. | Hem. | Var. | Hem. | | |
| Médicas. | Infecto-contagiosas. | 1 | » | 9 | 6 | 10 | 6 | 5 | 2 | 1 | 1 | » | » | 4 | 3 |
| | Otras. | 5 | 3 | 13 | 5 | 18 | 8 | 11 | 6 | 1 | » | » | » | 6 | 2 |
| Quirúrgicas. | Traumáticas. | » | » | » | » | » | » | » | » | » | » | » | » | » | » |
| | Otras. | » | » | » | » | » | » | » | » | » | » | » | » | » | » |

Mortalidad por mil 71'43

Movimiento de Bibliotecas

BIBLIOTECA PROVINCIAL

| | |
|--------------------------------------|----|
| Número de lectores | 53 |
| OBRAS PEDIDAS | |
| Teología. | » |
| Jurisprudencia | 2 |
| Ciencias y Artes. | 19 |
| Bellas letras. | 17 |
| Historia. | 20 |
| Enciclopedias y periódicos | 3 |
| ----- | |
| Total de volúmenes. | 61 |

ESTADÍSTICA POSTAL

CORRESPONDENCIA

| CLASIFICACIÓN | RECIBIDA | | TOTAL | EXPEDIDA | | TOTAL | | |
|----------------------------------|----------------------------|----------------------|----------------------|------------------|------------------|-------|-------|-------|
| | De interior | De exterior | | Para el interior | Para el exterior | | | |
| | Correspondencia ordinaria. | Cartas. | Franqueadas. | 49 | 16126 | 16175 | 149 | 16078 |
| No franqueadas. | | | » | » | » | » | » | » |
| Tarjetas postales | | Simples. | 33 | 195 | 228 | 33 | 343 | 376 |
| | | Con respuesta pagada | » | » | » | » | » | » |
| Impresos. | | 55 | 18796 | 18851 | 55 | 19436 | 19491 | |
| Papeles de negocios. | | » | 21 | 21 | » | 38 | 82 | |
| Muestras de comercio. | | » | 6 | 60 | » | 60 | 60 | |
| Envíos que disfrutan franquicia. | » | 2791 | 2791 | » | 2994 | 2994 | | |
| Correspondencia certificada. | Cartas. | » | 403 | 403 | » | 436 | 436 | |
| | Otros objetos. | » | 387 | 387 | » | 383 | 383 | |

MOVIMIENTO ECONÓMICO

Alteraciones y cargas en la propiedad inmueble

Durante el mes de octubre se han inscrito en el registro de la propiedad 2 contratos de compra-venta y 1 de préstamo hipotecario sobre fincas situadas en el término municipal de esta ciudad, resultando los siguientes datos:

| | RÚSTICAS | URBANAS |
|---|---------------------------------|-----------------------|
| Número de las fincas vendidas. | 1 | 2 |
| Superficie total de las mismas. | 1 H. ^a 48 Areas 69c. | 1027 Mts. cuadrados. |
| Importe total de la venta. | 2000 Ptas. | 10.000 Pts. |
| Número de las fincas hipotecadas. | » | 1 |
| Superficie total de las mismas. | » Hs. | 1598 Mtros cuadrados. |
| Total cantidad prestada. | » Ptas. | 60.000 Pts. |
| Id. id. garantida. | » Idem | 65.000 Id. |
| erés medio de los préstamos. | » Idem % | 3 Id. % |

Inspección de calles

| | |
|--|----|
| Acometidas a la alcantarilla. | 7 |
| Blanqueo y pintura de edificios. | 20 |
| Colocación de sifones. | » |
| Demoliciones. | 2 |
| Desalojos parciales. | » |
| Idem totales. | » |
| Limpieza de pozos negros. | 6 |
| Relleno de terrenos. | 2 |
| Reparación de calles. | 9 |
| Idem de retretes. | 10 |
| Idem de sumideros. | » |

Alumbrado público.

Número de luces.

Alumbrado eléctrico de toda la noche 400. No hay alumbrado público por gas ni por petróleo.

Vehículos matriculados.

Existencia en fin de mes anterior

4 automóviles particulares y 32 coches id.
No ha habido ninguna alta.

MOVIMIENTO CARCELARIO

| | En fin de septbre. | Altas. | Suma. | Bajas. | En fin de octubre |
|--|--------------------|--------|-------|--------|-------------------|
| Número de reclusos fijos. | 15 | » | 15 | » | 15 |
| Número de reclusos de tránsito rematados. | 1 | » | 1 | » | 1 |
| Idem id. a disposición de las Autoridades. | 32 | 18 | 50 | 16 | 34 |
| <i>Total.</i> | 48 | 18 | 76 | 16 | 50 |

RECLUSOS FIJOS

| CLASIFICACIÓN | Sentenciados a muerte | | | Arrestos gubernativos | | | Procesados. | | | Arresto mayor | | | Prisión correccional | | | |
|---|-----------------------|-------------------|--------|-----------------------|--------|-------------------|--------------------|-------------------|--------|--------------------|--------|-------------------|----------------------|-------------------|--------|----|
| | En fin de septbre. | Altas. | Bajas. | En fin de septbre. | Altas. | Bajas. | En fin de septbre. | Altas. | Bajas. | En fin de septbre. | Altas. | Bajas. | En fin de septbre. | Altas. | Bajas. | |
| | Suma. | En fin de octubre | Suma. | En fin de octubre | Suma. | En fin de octubre | Suma. | En fin de octubre | Suma. | En fin de octubre | Suma. | En fin de octubre | Suma. | En fin de octubre | Suma. | |
| Por estado civil. | | | | | | | | | | | | | | | | |
| Solteros. | 1 | | 1 | 14 | 4 | 18 | 3 | 15 | | | | 6 | 6 | 6 | | |
| Casados. | | 2 | 2 | 14 | 6 | 20 | 7 | 13 | | | | 3 | 3 | 3 | | |
| Viudos. | | 1 | 1 | 2 | | 2 | 1 | 1 | | | | 1 | 1 | 1 | | |
| <i>Total.</i> | 1 | 3 | 4 | 30 | 10 | 40 | 11 | 29 | | | | 4 | 4 | 4 | 16 | 16 |
| Por edades. | | | | | | | | | | | | | | | | |
| De menos de 10 años. | | | | | | | | | | | | | | | | |
| De 10 a 15 años. | | | | | | | | | | | | | | | | |
| De 16 a 20 id. | 1 | 1 | 2 | 3 | 3 | 6 | 1 | 5 | | | | | | | | |
| De 21 a 30 id. | | | | 9 | 2 | 11 | 3 | 8 | | | | | | | | |
| De 31 a 40 id. | | | | 6 | 5 | 11 | 3 | 8 | | | | 1 | 1 | 1 | 6 | 6 |
| De 41 a 50 id. | | 2 | 2 | 1 | | 1 | 1 | 1 | | | | 1 | 1 | 1 | 2 | 2 |
| De 51 a 60 id. | | | | 10 | | 10 | 3 | 7 | | | | 1 | 1 | 1 | 1 | 1 |
| De más de 60 años. | | | | 1 | | 1 | | 1 | | | | 1 | 1 | 1 | 1 | 1 |
| <i>Total.</i> | 1 | 3 | 4 | 30 | 10 | 40 | 11 | 29 | | | | 4 | 4 | 4 | 16 | 16 |
| Por instrucción elemental. | | | | | | | | | | | | | | | | |
| Saben leer. | | | | | | | | | | | | 4 | 4 | 4 | | |
| Saben leer y escribir. | | 3 | 3 | 12 | 7 | 19 | 5 | 14 | | | | | | | 8 | 8 |
| No saben leer. | 1 | | 1 | 18 | 3 | 21 | 6 | 15 | | | | | | | 8 | 8 |
| <i>Total.</i> | 1 | 3 | 4 | 30 | 10 | 40 | 11 | 29 | | | | 4 | 4 | 4 | 16 | 16 |
| Número de veces que han ingresado en la prisión. | | | | | | | | | | | | | | | | |
| Por primera vez. | 1 | 3 | 4 | 29 | 10 | 39 | 11 | 28 | | | | 4 | 4 | 4 | 16 | 16 |
| Por segunda id. | | | | 1 | | 1 | | 1 | | | | | | | | |
| Por tercera id. | | | | | | | | | | | | | | | | |
| Por más de tres veces. | | | | | | | | | | | | | | | | |
| <i>Total.</i> | 1 | 3 | 4 | 30 | 10 | 40 | 11 | 29 | | | | 4 | 4 | 4 | 16 | 16 |

NOTA.—No se clasifican en este estado los reclusos de tránsito rematado.

Hay además en arrestos municipales un casado de más de 71 años, sabe leer y escribir, ingresado por vez primera.

MOVIMIENTO CARCELARIO

| | En fin de septbre. | Altas | Sumas | Bajas | En fin de octubre |
|--|--------------------|-------|-------|-------|-------------------|
| Número de reclusas fijas. | 4 | > | 4 | > | 4 |
| Número de reclusas de tránsito rematadas. | > | > | > | > | > |
| Idem id. a disposición de las Autoridades. | 7 | 1 | 8 | 5 | 3 |
| <i>Total.</i> | 11 | 1 | 12 | 5 | 7 |

RECLUSAS FIJAS

| CLASIFICACION | RECLUSAS FIJAS | | | | | | | | | | | | | |
|---|-----------------------|--------|--------|------------|-------------------|--------------------|--------|---------------|--------|--------------------|----------------------|-------|--------|-------------------|
| | Sentenciadas a muerte | | | Procesadas | | | | Arresto mayor | | | Prisión correccional | | | |
| | En fin de septbre. | Altas. | Sumas. | Bajas. | En fin de octubre | En fin de septbre. | Altas. | Suma. | Bajas. | En fin de septbre. | Altas. | Suma. | Bajas. | En fin de octubre |
| Por estado civil. | | | | | | | | | | | | | | |
| Solteras. | | | | | 4 | | 4 | 3 | 1 | | | | | 1 |
| Casadas. | | | | | 3 | | 3 | 1 | 2 | | | | | 1 |
| Viudas. | 1 | | 1 | 1 | | | | | | | | | | 1 |
| <i>Total.</i> | 1 | | 1 | 1 | 7 | | 7 | 4 | 3 | | | | 3 | 3 |
| Por edades. | | | | | | | | | | | | | | |
| De menos de 10 años. | | | | | | | | | | | | | | |
| De 10 a 15 id. | | | | | 2 | | 2 | 2 | | | | | | |
| De 16 a 22 id. | | | | | 3 | | 3 | 2 | 1 | | | | | 1 |
| De 22 a 30 id. | | | | | | | | | | 1 | | 1 | | 1 |
| De 31 a 40 id. | | | | | 1 | | 1 | | 1 | 1 | | 1 | | 1 |
| De 41 a 50 id. | | | | | 1 | | 1 | | 1 | | | | | |
| De 51 a 60 id. | | | | | 1 | | 1 | | 1 | | | | | |
| De más de 60 años. | 1 | | 1 | 1 | | | | | | | | | | |
| <i>Total.</i> | 1 | | 1 | 1 | 7 | | 7 | 4 | 3 | | | 3 | | 3 |
| Por instrucción elemental. | | | | | | | | | | | | | | |
| Saben leer. | | | | | | | | | | | | | | |
| Saben leer y escribir. | | | | | 1 | | 1 | | 1 | | | | | |
| No saben leer. | 1 | | 1 | 1 | 6 | | 6 | 4 | 2 | | | 3 | | 3 |
| <i>Total.</i> | 1 | | 1 | 1 | 7 | | 7 | 4 | 3 | | | 3 | | 3 |
| Número de veces que han ingresado en la prisión. | | | | | | | | | | | | | | |
| Por primera vez. | 1 | | 1 | 1 | 7 | | 7 | 4 | 3 | | | 3 | | 3 |
| Por segunda id. | | | | | | | | | | | | | | |
| Por tercera id. | | | | | | | | | | | | | | |
| Por más de tres veces. | | | | | | | | | | | | | | |
| <i>Total.</i> | 1 | | 1 | 1 | 7 | | 7 | 4 | 3 | | | 3 | | 3 |

SERVICIO DE IDENTIFICACION

| | |
|---|----|
| Número de los reclusos reseñados antropométricamente. | 16 |
| Idem de los comprobados (1). | > |
| Idem de los identificados (2). | > |
| Idem de los fotografiados. | > |

(1) Individuos que han pasado dos o más veces por el Gabinete antropométrico con el mismo nombre.
 (2) Idem id. dando nombres distintos.

Hay además en arrestos gubernativos una soltera de 23 a 30 años, ingresada por vez primera que ha sido alta y baja dentro del mes.

Cuenca, 20 de noviembre de 1918.—El Jefe de Estadística,
Felix Muñoz.

