



MINISTERIO DE INSTRUCCIÓN PÚBLICA Y BELLAS ARTES

Dirección general del Instituto Geográfico y Estadístico

BOLETÍN
— DE LA —
ESTADÍSTICA MUNICIPAL DE CUENCA

Mes de Junio de 1917.

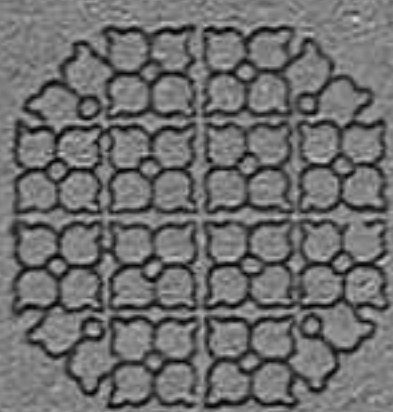



Boletín de la Estadística municipal DE CUENCA.

AÑO 1917

MES DE JUNIO

ESTADÍSTICA del movimiento natural de la población

POBLACIÓN CALCULADA 12.336

NÚMERO DE HECHOS.	{ <i>Absoluto.</i> }	Nacimientos (1).. 29	} <i>Por 1.000 habitantes</i> {	Natalidad (3).. 2'35
		Defunciones (2).. 24		Mortalidad (4).. 1'95
		Matrimonios... 6		Nupcialidad... 0'49

- (1) No se incluyen los nacidos muertos. Se consideran nacidos muertos los que nacen ya muertos y los que viven menos de 24 horas.
- (2) No se incluyen las defunciones de los nacidos muertos.
- (3) Este coeficiente se refiere a los nacidos vivos.
- (4) También se ha prescindido de los nacidos muertos para calcular esta relación.

NACIMIENTOS

ALUMBRA- MIENTOS			NACIDOS VIVOS								NACIDOS MUERTOS, MUERTOS AL NACER O ANTES DE LAS 24 PRIMERAS HORAS DE VIDA								
			Legítimos		Ilegítimos		Expósitos		TOTAL		Legítimos		Ilegítimos		Expósitos		TOTAL		
Sencillos...	Dobles...	Triples o más.	Var.	Hem.	Var.	Hem.	Var.	Hem.	Var.	Hem.	Total general	Var.	Hem.	Var.	Hem.	Var.	Hem.	Total general	
			29	>	>	8	13	4	>	2	2	14	15	29	>	>	>	>	>

MATRIMONIOS

Total de matrimonios	Soltero y soltera.	Soltero y viuda.	Viudo y soltera.	Viudo y viuda.	CONTRAYENTES VARONES DE EDAD DE						CONTRAYENTES HEMBRAS DE EDAD DE						MATRIMONIOS ENTRE			Número de hijos legítimos.				
					Menores de 20 años.	20 a 25.	26 a 30.	31 a 35.	36 a 40.	41 a 50.	51 a 60.	Más de 60 años.	Menores de 20 años.	20 a 25.	26 a 30.	31 a 35.	36 a 40.	41 a 50.	51 a 60.		Más de 60 años.	No consta.	Tío y sobrina o sobrino y tía.	Primos hermanos
6	4	>	>	2	>	3	1	>	>	2	>	>	1	1	>	>	>	>	>	>	>	>		

DEFUNCIONES

TOTAL DE DEFUNCIONES	VARONES				HEMBRAS				FALLECIDOS menores de 5 años				FALLECIDOS EN ESTABLECIMIENTOS BENEFICOS							
	Solteros.		Casados.		Viudos.		No consta.		Legítimos		Ilegítimos		En Hospitales y Casas de Salud				En otros Establecimientos benéficos			
	Menores de 5 años		De 5 años en adelante		Menores de 5 años		De 5 años en adelante		Menores de 5 años		De 5 años en adelante		Menores de 5 años		De 5 años en adelante		Menores de 5 años		De 5 años en adelante	
	V.	H.	V.	H.	V.	H.	V.	H.	V.	H.	V.	H.	V.	H.	V.	H.	V.	H.	V.	H.
24	13	11	7	3	3	>	4	3	4	>	>	>	>	4	2	3	>	2	2	

CAUSAS DE LA MORTALIDAD COMBINADA CON LA EDAD DE LOS FALLECIDOS

CAUSAS	De menos de un año		De 1 a 9		De 10 a 19		De 20 a 29		De 30 a 39		De 40 a 49		De 50 a 59		De 60 a 69		De 70 a 79		De 80 a 89		De 90 a 99		De más de 100 años		No consta la edad		TOTAL		
	V.	H.	V.	H.	V.	H.	V.	H.	V.	H.	V.	H.	V.	H.	V.	H.	V.	H.	V.	H.	V.	H.	V.	H.	V.	H.	V.	H.	
1 Fiebre tifodea (tifo abdominal)						1																						1	
2 Tifo exantemático																													
3 Fiebre intermitente y raquexia palúdica																													
4 Viruela																													
5 Sarampión																													
6 Escarlatina																													
7 Coqueluche																													
8 Difteria y Crup																													
9 Gripe																													
10 Cólera asiático																													
11 Cólera nostras	1																											1	
12 Otras enfermedades epidémicas	1																											1	
13 Tuberculosis de los pulmones										1																		1	
14 Tuberculosis de las meninges						1																						1	
15 Otras tuberculosis																													
16 Cáncer y otros tumores malignos																		1										1	
17 Meningitis simple							1																					1	
18 Hemorragia y reblandecimiento cerebrales								1						1				1										1	
19 Enfermedades orgánicas del corazón												1				2												2	
20 Bronquitis aguda																		1										1	
21 Bronquitis crónica																													
22 Neumonía																													1
23 Otras enfermedades del aparato respiratorio (excepto la tisis)																												1	
24 Afecciones del estómago (excepto el cáncer)																													
25 Diarrea y enteritis (menores de dos años)																													2
26 Apendicitis y Tiflitis																													
27 Hernias, obstrucciones intestinales																													
28 Cirrosis del hígado																													
29 Nefritis aguda y mal de Bright																													
30 Tumores no cancerosos y otras enfermedades de los órganos genitales de la mujer																													
31 Septicemia puerperal (fiebre, peritonitis, flebitis puerperales)																													
32 Otros accidentes puerperales																													
33 Debilidad congénita y vicios de conformación																													
34 Senilidad																													1
35 Muertes violentas (excepto el suicidio)										1										1								1	
36 Suicidios																													1
37 Otras enfermedades																													1
38 Enfermedades desconocidas o mal definidas																													2
TOTAL..	4					2	1	1	2	1	1	2	1	2	1	2	2	1										13	

Defunciones clasificadas por la profesión.

	Var.	Hem.		Var.	Hem.
I. Explotación del suelo	3		VIII. Profesiones liberales		
II. Extracción de materias minerales			IX. Personas que viven de sus rentas		
III. Industria	1		X. Trabajo doméstico		5
IV. Transportes	1		XI. Profesiones generales sin determinar		
V. Comercio			XII. Improductivos Profesión desconocida	8	6
VI. Fuerza pública					
VII. Administración pública			Totales	13	11

SUICIDIOS

(Ninguno.)

Defunciones, por Distritos municipales, registradas en el mes de Junio y coeficientes de mortalidad por infecto-contagiosas y en general, sobre la base de población del Censo de 1910.

DISTRITOS MUNICIPALES en que está dividida la capital	CENSO DE POBLACIÓN DE 1910			TOTAL DE FALLECIDOS				COEFICIENTE DE MORTALIDAD POR 1.000 HABITANTES			
	POBLACIÓN DE HECHO			POR INFECTO-CONTAGIOSAS		EN GENERAL		POR INFECTO-CONTAGIOSAS		EN GENERAL	
	Var.	Hem.	Total	Var.	Hem.	Var.	Hem.	Var.	Hem.	Var.	Hem.
Ayuntamiento	1.259	1.320	2.579			2	4			1'59	3'03
Instituto	1.415	1.532	2.947			3	1			2'12	0'65
Hospital	1.320	1.517	2.837	1	1	5	2	0'76	0'66	3'79	1'32
Diputación	1.579	1.779	3.358		2	3	4		1'12	1'90	2'25
Totales	5.573	6.148	11.721	1	3	13	11	0,18	0,49	2'33	1'79

Natalidad, nupcialidad y mortalidad de este mes comparada con la de igual mes del año anterior.

NÚMERO DE NACIMIENTOS				NÚMERO DE MATRIMONIOS				NÚMERO DE DEFUNCIONES			
Mes de Junio		DIFERENCIAS		Mes de Junio		DIFERENCIAS		Mes de Junio		DIFERENCIAS	
De 1916	De 1917	Absoluta	Relativa por 1.000 habitantes	De 1916	De 1917	Absoluta	Relativa por 1.000 habitantes	De 1916	De 1917	Absoluta	Relativa por 1.000 habitantes
28	29	+1	+0'09	3	6	+3	+0'26	26	24	-2	-0'17

OBSERVACIONES METEOROLÓGICAS

DIA	Presión atmosférica media a 0 grados.	Temperatura a la sombra			Humedad relativa media en centésima	VIENTO			Lluvia o nieve en milímetros	OBSERVACIONES Especiales
		Máxima	Mínima	Media		DIRECCIÓN		Recorrido en kilómetros.		
						8 horas	16 horas			
1	683,3	23,4	9,2	16,3	66	SE	SE	47,6		
2	685,8	24,0	11,0	17,5	80	SE	NE	92,5	4,5	
3	689,6	23,4	7,6	15,5	66	NE	S	114,2		
4	682,7	22,6	9,2	15,9	62	E	S	136,4		
5	683,2	21,0	8,0	14,5	80	SE	SE	319,1		
6	682,9	23,2	11,0	17,1	74	SE	SE	213,5		
7	683,2	25,4	11,8	17,6	84	NE	S	26,8	17,0	
8	683,3	19,0	11,6	15,3	83	O	N	31,2		
9	683,7	20,6	11,7	16,1	86	NE	N	136,9	42,0	
10	683,5	23,6	11,8	17,7	79	NE	NO	42,6	22,0	
11	682,8	21,8	13,0	17,4	80	NE	NE	87,8	8,0	
12	683,2	22,6	11,0	16,8	63	NE	NO	98,3		
13	685,8	25,4	10,0	17,6	70	E	O	40,3		
14	685,2	26,8	12,0	19,4	70	NE	NO	65,2		
15	685,0	27,4	12,2	19,8	64	SE	S	28,5		
16	686,0	26,2	13,0	19,6	61	SE	S	140,4		
17	685,4	26,6	12,0	19,3	77	SE	SE	71,0		
18	683,7	27,0	12,7	19,8	81	SE	S	165,2		
19	679,5	23,0	16,0	19,5	81	S	SE	255,6	47,5	
20	681,1	20,0	9,8	14,9	74	NO	SO	364,7		
21	684,1	19,8	9,2	14,5	71	S	O	456,1		
22	685,6	23,4	6,8	15,1	56	NE	S	99,2		
23	684,3	23,4	11,6	17,5	80	E	SE	464,8		
24	686,4	24,8	8,8	16,8	60	SE	S	126,1		
25	685,4	25,0	15,8	19,4	57	SE	S	397,2		
26	685,3	26,4	14,0	20,2	66	SE	S	439,5		
27	683,5	27,8	12,2	20,0	58	S	S	450,0		
28	683,1	26,8	12,0	19,4	60	S	S	410,3		
29	683,6	22,2	12,2	17,2	70	NO	O	354,9		
30	684,4	21,8	10,4	16,1	58	NO	NO	517,2		
31										

ESTACION DE CUENCA

Longitud geográfica 40° 4' 39"

Latitud al E. de Madrid 1° 33' 7"

Altitud en metros 935,76

Presión atmosférica a 0 grados			Temperatura a la sombra			Humedad relativa media.	VIENTOS		Lluvia o nieve. — Total en milímetros.
MÁXIMA	MÍNIMA	MEDIA	MÁXIMA	MÍNIMA	MEDIA		Recorrido total en kilómetros.	Velocidad media.	
689,4	678,2	683,8	27,8	6,8	17,3	62	6173,1	205,8	141,0

BROMATOLOGÍA**Servicios prestados en el matadero.**

CARNES	Vacas	Terne- ras.	Lanar.	Cerda	Cabrio
Reses sacrificadas en el Matadero	3	16	1785	»	39

NOTA: Estando suprimido el impuesto de consumos, no es posible dar cifras de los demás artículos introducidos.

HIGIENE**Análisis de las aguas potables**

El manantial que surte de agua a la población se denomina «Cueva del Fraile» y el análisis de dicha agua arroja el resultado siguiente en miligrs. por litro

Residuo fijo a 180 grados, en disolución. 0,2581
Id. id. en suspensión. 0,1981

Materia orgánica total representada en oxígeno:

Líquido ácido. 0,00153
Id. alcalino. »

Análisis de sustancias alimenticias

2 muestras de leche, 2 de vinos, 1 harinas y 1 de pan, todas buenas.

Inspección veterinaria en los mataderos*Reses reconocidas y sacrificadas.*

Bovinas 19; Lanares 1785; de cerda » y cabrías 39

Carnes y vísceras inutilizadas

Niñatos.	Número	»
Pulmones.	id.	»
Hígados	id.	110
Carne.	Kilos	»

Inutilización en los mercados, tiendas, etc.

Aves.	Número	»
Embutidos.	Kilos	»
Carne.	Id.	»
Tocino.	Id.	»
Pescados	Id.	»
Bacalao.	Id.	»
Leche.	Litros	»
Frutas.	Kilos	»

DESINFECCIÓN

Tótal de desinfecciones practicadas. 15
Ropas de todas clases esterilizadas. 7
Desinfecciones practicadas a petición de las Autoridades facultativas o debidas a la iniciativa del Laboratorio. »

Estadística de precios de los principales artículos de consumo.

	Máximo		Mínimo	
	Ptas	Cts.	Ptas	Cts.
Pan común de trigo, kilogramo..	0,48		0,45	
Carne de ganado vacuno, id..	3,10		2,00	
Idem de id. lanar, id.	2,00		1,80	
Idem de id. de cerda (fresca), id				
Tocino.	2,80		2,40	
Bacalao.	2,20		1,80	
Sardina salada.				
Pesca fresca ordinaria.	1,50		1,00	
Arroz	1,00		0,70	
Garbanzos.	1,60		0,80	
Patatas.	0,30		0,25	
Judías	0,90		0,80	
Huevos, docena	1,50		1,40	
Azúcar, kilogramo.	1,60		1,40	
Café, id.	6,00		3,50	
Vino común, litro.	0,25		0,25	
Aceite común, id.	1,50		1,25	
Leche, id.	0,40		0,30	
Leña, 100 kilogs.	2,50		2,10	
Combustibles. } Carbón vegetal, kg.	0,12		0,09	
} Idem mineral, id.	0,10		0,08	
} Cok, id.	0,09		0,09	
} Paja, 100 kilogs.	2,00		1,50	
} Petróleo, litro	1,00		1,00	
Fluido eléctrico (5 bujías al mes).	1,50		1,50	
Alquiler anual de las } Para la clase obrera	60,00		36,00	
viviendas. } Para la clase media	360,00		150,00	

Estadística de precios de jornales.

CLASES	Máximo		Mínimo	
	Ptas	Cts.	Ptas	Cts.
Hombres				
Obreros fabriles e industriales.	4,50		2,00	
} Herreros	2,50		2,00	
} Albañiles.	2,25		1,50	
Obreros de ofi- } Carpinteros	3,50		1,25	
cios diversos. } Canteros.	4,50		3,25	
} Pintores.	2,25		2,00	
} Zapateros.	2,25		1,50	
} Sastres.	2,50		2,00	
} Otras clases.				
Jornaleros agrícolas (braceros).	1,75		1,50	
Mujeres				
Obreras de ofi- } Sastras.	2,00		1,00	
cios diversos. } Costureras y modistas	2,75		0,50	
} Otras clases.				
Jornaleras agrícolas.	1,25		0,75	
Niños				
Obreros fabriles e industriales.	1,50		0,50	
} Herreros.	1,50		0,50	
} Albañiles.	1,25		0,50	
} Carpinteros.	1,50		0,50	
Obreros de ofi- } Canteros.	1,50		0,75	
cios diversos. } Pintores	1,25		0,50	
} Zapateros.	1,25		0,25	
} Sastres.	1,25		0,25	
} Costureras y modistas	0,50		0,25	
} Otras clases.				
Jornaleros agrícolas (braceros).	1,00		0,50	

CASAS DE SOCORRO

Asistencia domiciliaria

Número de Distritos para el servicio médico en que se halla dividida la ciudad. 4
 Idem de Casas de Socorro. 1

Servicios prestados durante el mes.

Enfermos asistidos a domicilio. 4
 Idem en consulta general. 197
 Accidentes socorridos. 44
 Partos asistidos. »
 Vacunaciones. 3
 Revacunaciones. »
 Reconocimientos de enajenados. »
 Idem de cadáveres. »
TOTAL. 248

Servicios prestados por los Médicos del Distrito.

Distritos médicos. 4
 Número de familias empadronadas. 541
 Enfermos asistidos. 49
 Curados. 45
 Fallecidos. 1
 Altas por varios conceptos. 45

Servicios prestados por los practicantes del distrito

Distritos médicos. 4
 Enfermos asistidos. 12
 Altas por varios conceptos. 12

Recetas despachadas

Asistencia domiciliaria.

CASAS DE MATERNIDAD

SECCION DE TOCOLOGIA

EMBARAZADAS

	ESTADO CIVIL						EDAD					Total
	SOLTERAS		CASADAS		VIUDAS		Menores de 20 años	De 20 a 30 años	De 30 a 40 años	De 40 a 50 años	De más de 50 años	
	Primi-paras	Multi-paras	Primi-paras	Multi-paras	Primi-paras	Multi-paras						
Existencia del mes anterior.	3	»	»	»	»	»	1	2	»	»	»	3
Ingresadas.	1	1	»	»	»	»	»	2	»	»	»	2
TOTAL.	4	1	»	»	»	»	1	4	»	»	»	5
Salidas	3	»	»	»	»	»	»	3	»	»	»	3
Muertas a consecuencia del parto.	»	»	»	»	»	»	»	»	»	»	»	»
Quedan a fin de mes	1	1	»	»	»	»	1	1	»	»	»	2

NÚM. DE PARTOS		NACIDOS VIVOS		NACIDOS MUERTOS		TOTAL NACIDOS	
Sencillos	Múltiples	Varones	Hembras	Varones	Hembras	Varones	Hembras
2	1	1	1	»	»	1	1

SECCIÓN DE GINECOLOGIA

Número de enfermas asistidas. 2

HOSPITAL DE SANTIAGO

ENFERMEDADES	Existencia en 30 de Mayo	Entrados.		TOTAL		SALIDAS						Quedan en tratamiento			
		Var.	Hem.	Var.	Hem.	Por curación.		Por muerte.		Por otras causas		Var.	Hem.		
						Var.	Hem.	Var.	Hem.	Var.	Hem.				
Médicas.	Infecto-contagiosas.	1	2	1	1	2	3	»	»	1	1	»	»	1	2
	Otras.	7	4	9	7	16	11	5	7	4	»	»	»	»	7
Quirúrgica.	Traumáticas.	»	»	»	»	»	»	»	»	»	»	»	»	»	»
	Otras.	»	»	»	»	»	»	»	»	»	»	»	»	»	»

Mortalidad por mil 18750.

Movimiento de Bibliotecas

BIBLIOTECA PROVINCIAL	
Número de lectores	80
OBRAS PEDIDAS	
Teología.	>
Jurisprudencia	1
Ciencias y Artes.	52
Bellas letras.	24
Historia.	10
Enciclopedias y periódicos	5
Total de volúmenes.	92

SERVICIO TELEGRAFICO

Segundo trimestre de 1917

	Despachos recibidos	Despachos expedidos
Particulares.	2537	2675
Servicio.	955	988
Oficiales.	786	985
Internacionales.	10	5
Total.	4288	4653

ESTADÍSTICA POSTAL

CORRESPONDENCIA

CLASIFICACION	RECIBIDA		TOTAL	EXPEDIDA		TOTAL		
	De interior	De exterior		Para el exterior	Para el interior			
Correspondencia ordinaria.	Cartas.	Franqueadas.	126	14865	14991	15543	126	15669
		No franqueadas.	>	>	>	>	>	>
	Tarjetas postales	Simples.	15	464	479	441	15	456
		Con respuesta pagada	>	>	>	>	>	>
	Impresos.	50	16590	16640	22750	50	22800	
Correspondencia certificada.	Papeles de negocios.	>	50	50	43	>	43	
	Muestras de comercio.	>	61	61	42	>	42	
	Envíos que disfrutan, franquicia.	>	2249	2249	6131	>	6131	
	Cartas.	>	437	437	454	>	454	
	Otros objetos.	>	240	240	173	>	173	

MOVIMIENTO ECONOMICO

Alteraciones y cargas en la propiedad inmueble

Durante el mes de junio se han inscrito en el registro de la propiedad 4 contratos de compra-venta y 0 de préstamo hipotecario sobre fincas situadas en el término municipal de esta ciudad, resultando los siguientes datos:

	RÚSTICAS	URBANAS
Número de las fincas vendidas.	>	4
Superficie total de las mismas.	Areas,	1700 Mts cuadrados.
Importe total de la venta.	> Ptas.	18000 Pts.
Número de las fincas hipotecadas.	>	>
Superficie total de las mismas.	> Areas.	> Mtros cuadrados.
Total cantidad prestada.	> Pesetas.	> Pts.
Id. id. garantida.	> Idem	> Idem
Interés medio de los préstamos.	> Idem %	> Id. %

Inspección de calles

Acometidas a la alcantarilla.	4
Blanqueo y pintura de edificios.	5
Colocación de sifones.	>
Demoliciones.	2
Desalojos parciales.	3
Idem totales.	3
Limpieza de pozos negros.	4
Relleno de terrenos.	>
Reparación de calles.	9
Idem de retretes.	>

Alumbrado público.

Número de luces.

Alumbrado eléctrico de toda la noche 400. No hay alumbrado público por gas ni por petróleo.

Vehículos matriculados.

Existencia en fin de mes anterior

5 automóviles particulares y 32 coches id.
No ha habido ninguna alta.

MOVIMIENTO CARCELARIO

	En fin de Mayo	Altas.	Suma.	Bajas.	En fin de Junio
Número de reclusos fijos.	7	1	8	,	8
Número de reclusos de tránsito rematados.	7	,	7	2	5
Idem íd. a disposición de las Autoridades'	26	13	39	10	29
<i>Total.</i>	40	14	54	12	42

RECLUSOS FIJOS

CLASIFICACIÓN	Sentenciados a muerte			Arrestos municipales.			Procesados.				Arresto mayor			Prisión correccional.						
	En fin de Mayo	Altas.	Suma.	En fin de Junio	Altas.	Suma.	Bajas.	En fin de Mayo	Altas.	Suma.	Bajas.	En fin de Mayo	Altas.	Suma.	Bajas.	En fin de Mayo	Altas.	Suma.	Bajas.	En fin de Junio
Por estado civil.																				
Solteros.								9	4	13	2	11				5		5		5
Casados.	1	1	1	1	1	1	1	13	6	19	7	12	1	1	1	1	1	2		2
Viudos.				1	1	1		3		3		3								
<i>Total.</i>	1	1	1	2	2	1	1	25	10	35	9	26	1	1	1	6	1	7		7
Por edades.																				
De menos de 10 años.												2				1		1		1
De 10 a 15 años.								6	5	11	5	6	1	1	1	3		3		3
De 16 a 20 íd.				1	1		1	6	3	9	2	7				1	1	2		2
De 21 a 30 íd.								9	1	10	1	9				1		1		1
De 31 a 40 íd.	1	1	1					1	1	2	1	1								
De 41 a 50 íd.				1	1	1		1		1		1								
De 51 a 60 íd.																				
De más de 60 años.				1	1	1		1		1		1								
<i>Total.</i>	1	1	1	2	2	1	1	25	10	35	9	26	1	1	1	6	1	7		7
Por instrucción elemental.																				
Saben leer.								2		2		2								
Saben leer y escribir.				2	2	1	1	14	7	21	7	14				4		4		4
No saben leer.	1	1	1					9	3	12	2	10	1	1	1	2	1	3		3
<i>Total.</i>	1	1	1	2	2	1	1	25	10	35	9	26	1	1	1	6	1	7		7
Número de veces que han ingresado en la prisión.																				
Por primera vez.	1	1	1	2	2	1	1	24	10	34	9	25	1	1	1	6	1	7		7
Por segunda íd.								1		1		1								
Por tercera íd.																				
Por más de tres veces.																				
<i>Total.</i>	1	1	1	2	2	1	1	25	10	35	9	26	1	1	1	6	1	7		7

Hay además en Arrestos gubernativos un soltero, de 16 a 20 años, sabe leer y escribir, ingresado por primera vez.
 NOTA.—No se clasifican en este estado los reclusos de tránsito rematados.

MOVIMIENTO CARCELARIO

	En fin de Mayo	Altas	Sumas	Bajas	En fin de Junio
Número de reclusas fijas.	4	1	5	»	5
Número de reclusas de tránsito rematadas.	»	»	»	»	»
Idem íd. a disposición de las Autoridades.. . . .	»	»	»	»	»
<i>Total.</i>	4	1	5	»	5

RECLUSAS FIJAS

CLASIFICACION	Sentenciadas a muerte			Procesadas			Arresto mayor			Prisión correccional				
	En fin de Mayo	Altas.	Sumas.	En fin de Junio	En fin de Mayo	Altas.	Suma.	Bajas.	En fin de Junio	En fin de Mayo	Altas.	Suma.	Bajas.	En fin de Junio
Por estado civil.														
Solteras.					1		1		1					
Casadas.. . . .									1	1			2	2
Viudas.	1		1	1										
<i>Total.</i>	1		1	1	1		1		1	1		2	2	2
Por edades.														
De menos de 10 años.														
De 10 a 15 íd.														
De 16 a 20 íd.					1		1		1					
De 21 a 30 íd.										1	1		1	1
De 31 a 40 íd.										1			1	1
De 41 a 50 íd.														
De 51 a 60 íd.														
De más de 60 años.	1		1	1										
<i>Total.</i>	1		1	1	1		1		1	1		2	2	2
Por instrucción elemental.														
Saben leer.														
Saben leer y escribir.														
No saben leer.	1		1	1	1		1		1	1		2	2	2
<i>Total.</i>	1		1	1	1		1		1	1		2	2	2
Número de veces que han ingresado en la prisión.														
Por primera vez.	1		1	1	1		1					2	2	2
Por segunda íd.									1	1		1		
Por tercera íd.														
Por más de tres veces.														
<i>Total.</i>	1		1	1	1		1		1	1		2	2	2

SERVICIO DE IDENTIFICACION

Número de los reclusos reseñados antropométricamente.	6
Idem de los comprobados (1).	3
Idem de los identificados (2).	»
Idem de los fotografiados.	»

- (1) Individuos que han pasado dos o más veces por el Gabinete antropométrico con el mismo nombre.
 (2) Idem íd. dando nombres distintos.

Cuenca 14 de Julio de 1917.—*El Jefe de Estadística,*
Felix Muñoz.

