



MINISTERIO DE INSTRUCCIÓN PÚBLICA Y BELLAS ARTES

Dirección general del Instituto Geográfico y Estadístico

BOLETÍN
— DE LA —
ESTADÍSTICA MUNICIPAL DE CUENCA

Mes de Enero de 1917.

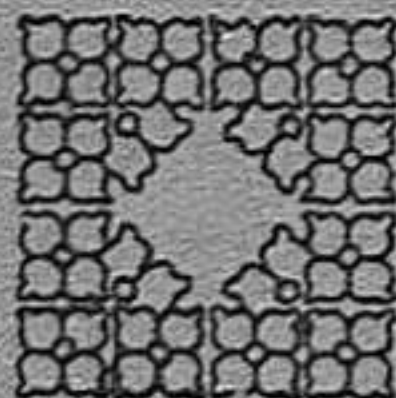

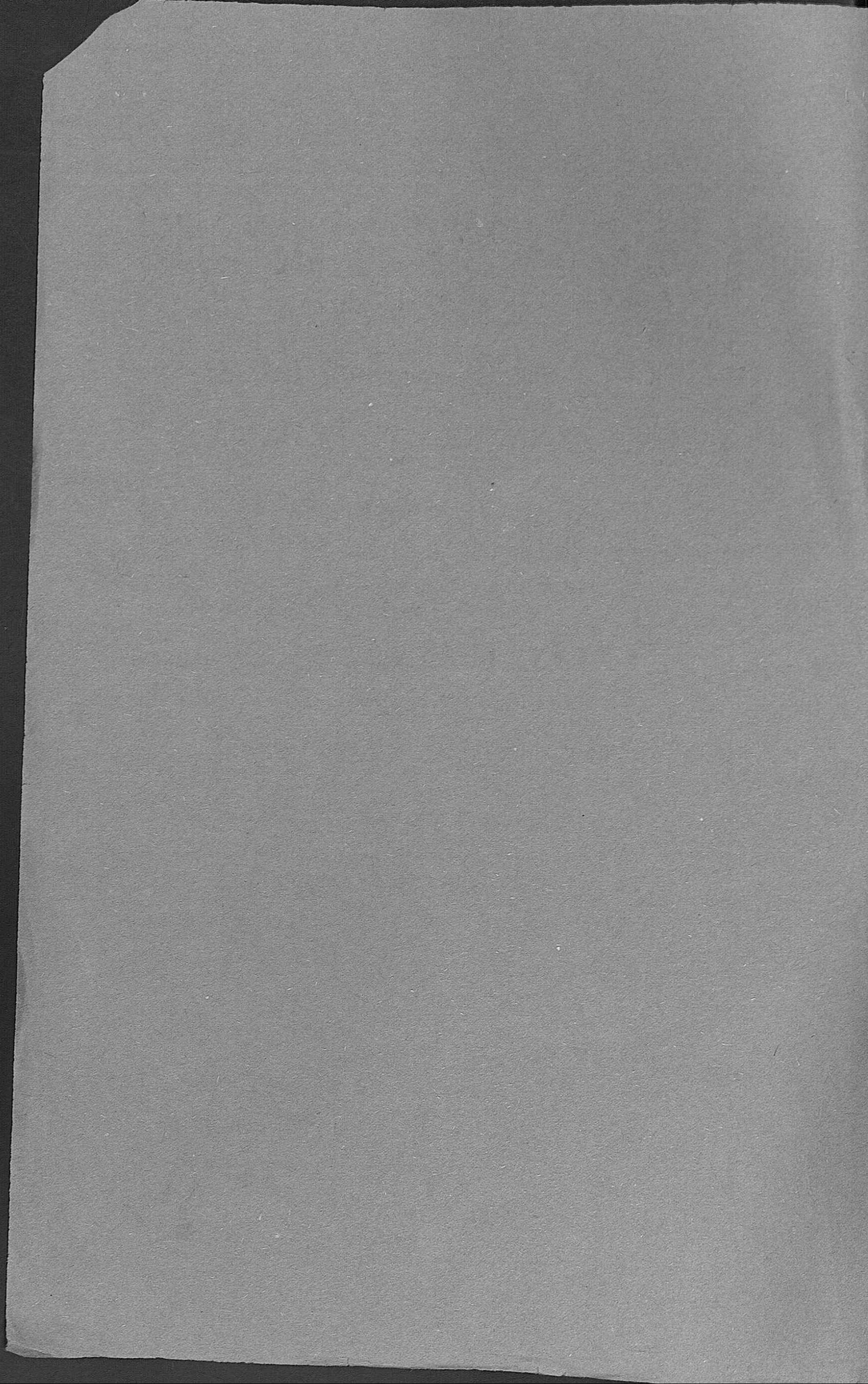



Boletín de la Estadística municipal DE CUENCA.

AÑO 1917

MES DE ENERO

ESTADÍSTICA del movimiento natural de la población

POBLACIÓN CALCULADA. 12.336

NÚMERO DE HECHOS.	Absoluto.	Nacimientos (1)..	25	Por 1.000 habitantes	Natalidad (3)..	2'03
		Defunciones (2)..	43		Mortalidad (4)..	3'49
		Matrimonios....	4		Nupcialidad..	0'32

- (1) No se incluyen los nacidos muertos. Se consideran nacidos muertos los que nacen ya muertos y los que viven menos de 24 horas.
 (2) No se incluyen las defunciones de los nacidos muertos.
 (3) Este coeficiente se refiere a los nacidos vivos.
 (4) También se ha prescindido de los nacidos muertos para calcular esta relación.

NACIMIENTOS

ALUMBRAMIENTOS			NACIDOS VIVOS								NACIDOS MUERTOS, MUERTOS AL NACER O ANTES DE LAS 24 PRIMERAS HORAS DE VIDA									
Sencillos...	Dobles...	Triples o más.	Legítimos		Ilegítimos		Expósitos		TOTAL		Total general	Legítimos		Ilegítimos		Expósitos		TOTAL		Total general
			Var.	Hem.	Var.	Hem.	Var.	Hem.	Var.	Hem.		Var.	Hem.	Var.	Hem.	Var.	Hem.	Var.	Hem.	
29	»	»	13	10	»	1	»	1	13	12	25	3	1	»	»	»	»	3	1	4

MATRIMONIOS

Total de matrimonios	Soltero y soltera.	Soltero y viuda.	Viudo y soltera.	Viudo y viuda.	CONTRAYENTES VARONES DE EDAD DE						CONTRAYENTES HEMBRAS DE EDAD DE						MATRIMONIOS ENTRE		Número de hijos legítimos.	Matrimonios que legítimaron hijos.								
					Más de 60 años.	No consta.	Menores de 20 años.	20 a 25.	26 a 30.	31 a 35.	36 a 40.	41 a 50.	51 a 60.	Más de 60 años.	No consta.	Menores de 20 años.	20 a 25.	26 a 30.			31 a 35.	36 a 40.	41 a 50.	51 a 60.	Tío y sobrina o sobrino y tía.	Primos hermanos		
4	4	»	»	»	»	»	»	»	»	»	»	»	»	»	»	»	»	»	»	»	»	»	»	»	»	»	»	»

DEFUNCIONES

TOTAL DE DEFUNCIONES.	VARONES				HEMBRAS				FALLECIDOS menores de 5 años				FALLECIDOS EN ESTABLECIMIENTOS BENEFICOS										
	V.	H.	Solteros.	Casados.	Viudos.	No consta.	Solteras.	Casadas.	Viudas.	No consta.	Legítimos		Ilegítimos		En Hospitales y Casas de Salud				En otros Establecimientos benéficos				
											V.	H.	V.	H.	Menores de 5 años		De 5 años en adelante		Menores de 5 años		De 5 años en adelante		
	V.	H.	V.	H.	V.	H.	V.	H.	V.	H.	V.	H.	V.	H.	V.	H.	V.	H.	V.	H.			
43	25	18	6	8	11	»	10	1	7	»	6	5	»	»	»	»	2	»	»	»	»	8	2

CAUSAS DE LA MORTALIDAD COMBINADA CON LA EDAD DE LOS FALLECIDOS

CAUSAS	De menos de un año		De 1 a 9		De 10 a 19		De 20 a 29		De 30 a 39		De 40 a 49		De 50 a 59		De 60 a 69		De 70 a 79		De 80 a 89		De 90 a 99		De más de 100 años		No consta la edad		TOTAL		
	V.	H.	V.	H.	V.	H.	V.	H.	V.	H.	V.	H.	V.	H.	V.	H.	V.	H.	V.	H.	V.	H.	V.	H.	V.	H.	V.	H.	V.
1 Fiebre tifodea (tifo abdominal)																													
2 Tifo exantemático																													
3 Fiebre intermitente y raquexia palúdica																													
4 Varicela																													
5 Sarampión																													
6 Escarlatina																													
7 Coqueluche																													
8 Difteria y Crup	1	1																											
9 Gripe																													
10 Cólera asiático				1																									
11 Cólera nostras																													
12 Otras enfermedades epidémicas																													
13 Tuberculosis de los pulmones																													
14 Tuberculosis de las meninges						1		1																					
15 Otras tuberculosis																													
16 Cáncer y otros tumores malignos																													
17 Meningitis simple				1																									
18 Hemorragia y reblandecimiento cerebrales																													
19 Enfermedades orgánicas del corazón																		2	1	1									
20 Bronquitis aguda								1										2	1										
21 Bronquitis crónica																		1		1									
22 Neumonía																													
23 Otras enfermedades del aparato respiratorio (excepto la tisis)																		1											
24 Afecciones del estómago (excepto el cáncer)													1																
25 Diarrea y enteritis (menores de dos años)																													
26 Apendicitis y Tiflitis	1	1																											
27 Hernias, obstrucciones intestinales																													
28 Cirrosis del hígado																													
29 Nefritis aguda y mal de Bright																													
30 Tumores no cancerosos y otras enfermedades de los órganos genitales de la mujer																													
31 Septicemia puerperal (fiebre, peritonitis, flebitis puerperales)																													
32 Otros accidentes puerperales																													
33 Debilidad congénita y vicios de conformación	1	1																											
34 Senilidad																													
35 Muertes violentas (excepto el suicidio)																				2	1	1							
36 Suicidios																													
37 Otras enfermedades																													
38 Enfermedades desconocidas o mal definidas	1	1										1	1							3	3	1							
TOTAL...	3	5	3			1	1	1				1	2		1	1	1	5	4	3							25	18	

Defunciones clasificadas por la profesión.

	Var.	Hem.		Var.	Hem.
I. Explotación del suelo			VIII. Profesiones liberales	1	
II. Extracción de materias minerales			IX. Personas que viven de sus rentas	5	3
III. Industria	1		X. Trabajo doméstico		1
IV. Transportes	1		XI. Profesiones generales sin determinar	2	
V. Comercio			XII. Improductivos Profesión desconocida	16	14
VI. Fuerza pública					
VII. Administración pública	1				
			Totales	25	18

SUICIDIOS (NEGATIVO.)

Defunciones, por Distritos municipales, registradas en el mes de Enero y coeficientes de mortalidad por infecto-contagiosas y en general, sobre la base de población del Censo de 1910.

DISTRITOS MUNICIPALES en que está dividida la capital	CENSO DE POBLACIÓN DE 1910			TOTAL DE FALLECIDOS				COEFICIENTE DE MORTALIDAD POR 1.000 HABITANTES			
	POBLACIÓN DE HECHO			POR INFECTO-CONTAGIOSAS		EN GENERAL		POR INFECTO-CONTAGIOSAS		EN GENERAL	
	Var.	Hem.	Total	Var.	Hem.	Var.	Hem.	Var.	Hem.	Var.	Hem.
Ayuntamiento	1.259	1.320	2.579		1	5	7				
Instituto	1.415	1.532	2.947	1		7	3	0.71	0.76	3.97	5.30
Hospital	1.320	1.517	2.837	1		8	3			4.95	1.96
Diputación	1.579	1.779	3.358	2	2	5	5	0.76		6.06	1.96
Totales	5.573	6.148	11.721	4	3	25	18	1.27	1.12	3.17	2.81
								0.72	0.49	4.49	2.93

Natalidad, nupcialidad y mortalidad de este mes comparada con la de igual mes del año anterior.

NÚMERO DE NACIMIENTOS				NÚMERO DE MATRIMONIOS				NÚMERO DE DEFUNCIONES			
Mes de Enero		DIFERENCIAS		Mes de Enero		DIFERENCIAS		Mes de Enero		DIFERENCIAS	
De 1916	De 1917	Absoluta	Relativa por 1.000 habitantes	De 1916	De 1917	Absoluta	Relativa por 1.000 habitantes	De 1916	De 1917	Absoluta	Relativa por 1.000 habitantes
26	25	-1	-0'10	8	4	-4	-0'33	27	43	+16	+1'28

OBSERVACIONES METEOROLÓGICAS

DIA	Presión atmosférica media a 0 grados.	Temperatura a la sombra			Humedad relativa media en centésima	VIENTO			Lluvia o nieve en milimetro	OBSERVACIONES Especiales
		Máxima	Mínima	Media		DIRECCIÓN		Recorrido en kilómetros.		
						8 horas	16 horas			
1	690.8	15.0	-2.2	6.4	81	N	S	36.9		
2	688.9	17.2	-1.4	7.9	87	NE	SE	11.4		
3	684.7	19.2	0.0	9.6	80	NE	S	46.7		
4	685.5	11.8	2.8	7.5	68	NE	NE	64.2		
5	681.2	8.8	2.0	5.4	78	NE	N	215.5		
6	684.5	9.2	-4.8	2.2	75	S	N	196.4		
7	685.5	7.0	-3.0	2.0	81	NE	N	180.2		
8	680.9	6.0	-4.0	1.0	80	N	NO	40.2		
9	675.6	2.2	-4.1	0.9	86	NE	NO	514.5	1.2	
10	679.5	1.0	-2.7	-0.8	91	NO	N	195.7	2.0	
11	679.9	2.2	-2.4	0.1	87	N	NO	101.8		
12	680.0	6.4	-1.3	2.5	91	NO	N	207.5	4.0	
13	673.9	4.4	0.4	2.4	95	SE	S	9.6	1.0	
14	669.2	5.0	-0.6	1.2	93	S	S	165.4	18.2	
15	666.5	0.4	-0.2	0.1	94	NE	NO	99.5		
16	669.9	1.4	-4.0	-1.3	88	SE	NO	86.3	0.6	
17	676.4	1.3	-2.6	-0.6	86	N	N	90.4		
18	679.2	1.4	-8.0	3.3	89	NE	NO	56.5		
19	678.7	1.3	-6.2	2.5	89	NE	NO	69.0		
20	680.5	5.6	-4.0	-0.2	86	NE	S	79.6		
21	680.9	5.2	0.2	2.7	81	NE	S	18.3		
22	682.5	7.2	-4.3	1.4	77	NE	NO	114.4		
23	681.3	4.2	-1.6	1.3	80	E	NO	271.5		
24	678.4	5.2	-1.4	-0.6	84	O	NO	418.5		
25	678.8	6.8	-4.0	1.4	83	E	S	27.2		
26	674.3	10.0	2.0	6.0	85	E	S	142.9		
27	666.6	8.2	3.6	5.9	94	S	NO	213.3	4.5	
28	670.4	7.4	2.4	4.9	91	NE	NO	521.6	1.0	
29	675.5	7.2	-0.2	3.5	93	NO	O	307.7	8.0	
30	672.2	5.0	0.0	2.5	95	O	O	472.2	3.0	
31	674.3	6.8	0.6	3.7	88	N	NE	419.5		

ESTACION DE CUENCA

Latitud geográfica 40° 4' 39"

Longitud E. de Madrid 1° 33' 7"

Altitud en metros 935,76

Presión atmosférica a 0 grados			Temperatura a la sombra			Humedad relativa media	VIENTOS		Lluvia o nieve. Total en milímetros.
MÁXIMA	MÍNIMA	MEDIA	MÁXIMA	MÍNIMA	MEDIA		Recorrido total en kilómetros.	Velocidad media.	
691,2	664,6	677,9	19,2	-8,0	5,6	81	5008,0	197,0	43,5

BROMATOLOGÍA

Servicios prestados en el matadero.

CARNES	Vacas	Terne- ras.	Lanar.	Cerda	Cabrio.
Reses sacrificadas en el Matadero	2	27	205	242	132

Artículos introducidos.

Reses sacrificadas Kilogramos.
Carnes saladas, en conserva, embutidos, etc. Id.

Aves y caza.

Gallinas
Pollos
Palomas
Pichones
Perdices
Conejos
Liebres
Patos
Anades
Gansos
Pájaros

Artículos varios.

Huevos Docenas.
Trigo Hectólitros.
Maíz Id.
Centeno Id.
Manteca Kilogramos.
Harina Id.
Quesos del país Id.
Quesos extranjeros Id.
Miel Id.
Café Id.
Chocolate Id.
Aceite Id.
Leche Litros.

Bebidas

Vinos comunes Litros.
Idem finos Id.
Sidra Id.
Idem champagne Id.
Aguardientes Id.
Licores Id.
Cervezas Id.

Pescados y Mariscos.

Sardinias frescas Kilogramos
Idem saladas Id.
Merluza Id.
Besugos Id.
Pajeles Id.
Calamares Id.
Salmonetes Id.
Almejas Id.
Langostinos Id.
Truchas Id.
Salmón Id.
Lenguados Id.
Pescadillas Id.
Lubinas In.
Langostas Id.
Anguilas Id.
Angulas Id.

Atún Id.
Bacalao Id.
Escabeche Id.
Cangrejos del mar Id.
Idem de río Id.
Pesca de río ordinaria Id.
Caracoles de tierra Id.

Legumbres, verduras y frutas

Garbanzos Kilogramos.
Judías secas Id.
Arroz Id.
Lentejas Id.
Patatas Id.
Guisantes Id.
Habas Id.
Tomates Id.
Cebollas Id.
Pimientos Id.
Ajos Id.
Pepinos Id.
Zanahorias Id.
Verduras Id.
Sopas Id.
Especias Id.
Melones y sandías Id.
Naranjas Id.
Limonas Id.
Uvas Id.
Frutas secas Id.
Idem frescas Id.

NOTA: Estando suprimido el impuesto de consumos, no es posible dar cifras de los demás artículos introducidos.

Estadística de precios de los principales artículos de consumo.

	Máximo	Mínimo
	Ptas Cts.	Ptas Cts.
Pan común de trigo, kilogramo..	0,45	0,40
Carne de ganado vacuno. id..	2,50	2,00
Idem de id. lanar, id.	2,20	1,50
Idem de id. de cerda (fresca), id	3,00	1,60
Tocino..	2,30	2,20
Bacalao.	1,60	1,40
Sardina salada.	1,25	1,00
Pesca fresca ordinaria.	1,10	0,60
Arroz	0,70	0,60
Garbanzos.	1,60	0,60
Patatas..	0,25	0,25
Judías	0,90	0,60
Huevos, docena	3,00	1,50
Azúcar, kilogramo	1,40	1,10
Café, id.	6,00	3,50
Vino común, litro	0,30	0,25
Aceite común, id.	1,30	1,20
Leche, id.	0,50	0,50
Combustibles..	Leña, 100 kilogs.	2,50 2,10
	Carbón vegetal, kg.	0,12 0,09
	Idem mineral, id.	0,10 0,08
	Cok, id.	0,09 0,09
Fluido eléctrico (5 bujías al mes)..	Paja, 100 kilogs.	2,00 1,50
	Petróleo, litro.	1,00 1,00
Alquiler anual de las viviendas.	Para la clase obrera	60,00 36,00
	Para la clase media	360,00 150,00

Estadística de precios de jornales.

CLASES	Máximo		Mínimo	
	Ptas	Cts.	Ptas	Cts.
<i>Hombres</i>				
Obreros fabriles e industriales.	4,50		2,00	
Herreros	2,50		2,00	
Albañiles.	2,25		1,50	
Obreros de ofi- cios diversos. {				
Carpinteros	3,50		2,25	
Canteros.	4,50		3,25	
Pintores.	4,25		2,00	
Zapateros.. . . .	2,25		1,50	
Sastres.. . . .	2,50		2,00	
Otras clases.				
Jornaleros agrícolas (braceros).. . . .	1,75		1,25	
<i>Mujeres</i>				
Obreras de ofi- cios diversos. {				
Sastras.	2,00		1,00	
Costureras y modistas	2,75		0,50	
Otras clases.				
Jornaleras agrícolas.	1,25		0,75	
<i>Niños</i>				
Obreros fabriles e industriales.	1,50		0,50	
Herreros.	1,50		0,50	
Albañiles.	1,25		0,50	
Carpinteros.	1,50		0,50	
Obreros de ofi- cios diversos. {				
Canteros.	1,50		0,75	
Pintores	1,25		0,50	
Zapateros	1,25		0,25	
Sastres.	1,25		0,25	
Costureras y modistas	0,75		0,25	
Otras clases.				
Jornaleros agrícolas (braceros).. . . .	1,00		0,50	

HIGIENE

Análisis de las aguas potables

El manantial que surte de agua a la población se denomina «Cueva del Fraile» y el análisis de dicha agua arroja el resultado siguiente en miligrs. por litro

Residuo fijo a 110 grados, en disolución. 0,2280

Id. id. en suspensión. 0,1880

Materia orgánica total representada en oxígeno:

Líquido ácido. 0,00152

Id. alcalino. »

DESINFECCIÓN

Total de desinfecciones practicadas. 14

Ropas de todas clases esterilizadas. 5

Desinfecciones practicadas a petición de las Autoridades facultativas o debidas a la iniciativa del Laboratorio. »

Inspección veterinaria en los mataderos

Reses reconocidas y sacrificadas.

Bovinas 29; Lanaras 205; de cerda 242 y cabrías 132

Reconocidas e inutilizadas: Bovinas, por tuberculosis 1; de cerda, por axfisia 6.

Carnes y vísceras inutilizadas

Niñatos.	Número	»
Pulmones.	íd.	»
Hígados	íd.	»
Carne.	Kilos	»

Inutilización en los mercados, tiendas, etc.

Aves.	Número	»
Embutidos.	Kilos	»
Carne.	Id.	»
Tocino.	Id.	»
Pescados	Id.	»
Bacalao.	Id.	»
Leche.	Litros	»
Frutas.	Kilos	»

CASAS DE SOCORRO

Número de Distritos para el servicio médico en que se halla dividida la ciudad. 4

Idem de Casas de Socorro. 1

Servicios prestados durante el mes.

Enfermos asistidos a domicilio.	3
Idem en consulta general.	179
Accidentes socorridos.	23
Partos asistidos.	»
Vacunaciones.	31
Revacunaciones.	5
Reconocimientos de enajenados.	»
Idem de cadáveres.	»
TOTAL.	241

Asistencia domiciliaria

Servicios prestados por los Médicos del Distrito.

Distritos médicos.	4
Número de familias empadronadas.	306
Enfermos asistidos.	72
Fallecidos.	4
Curados.	57
Altas por varios conceptos.	60

Servicios prestados por los practicantes del distrito

Distritos médicos.	4
Enfermos asistidos.	25
Altas por varios conceptos.	17

Recetas despachadas

Asistencia domiciliaria. »

CASA DE MATERNIDAD,

Sección de Tocología

Existencia del mes anterior.

1 primípara y 1 múltipara, solteras; menor de 20 años 1 y de 20 a 30, 1.

Ingresadas durante el mes.

2 primíparas, solteras; 1 menor de 20 años y 1 de 20 a 30.

Salidas.

1 primípara, soltera; de 20 a 30 años.

Quedan a fin de mes.

2 primíparas y 1 múltipara solteras; 2 menores de 20 años y 1 de 20 a 30.

Número de partos.

1; de una hembra nacida viva.

Sección de Ginecología

Número de enfermas asistidas. 1

HOSPITAL DE SANTIAGO

ENFERMEDADES	Existencia en 31 de Diciembre		Entrados.		TOTAL		SALIDAS						Quedan en tratamiento	
	Var.	Hem.	Var.	Hem.	Var.	Hem.	Por curación.		Por muerte.		Por otras causas		Var.	Hem.
							Var.	Hem.	Var.	Hem.	Var.	Hem.		
Médicas.	Infecto-contagiosas...	2	2	2	2	4	4	2	»	»	»	»	2	4
	Otras.....	4	3	12	5	16	8	3	»	2	»	»	11	8
Quirúrgica	Traumáticas....	»	»	»	»	»	»	»	»	»	»	»	»	»
	Otras.....	»	»	»	»	»	»	»	»	»	»	»	»	»

Mortalidad por mil 62.50

ASILO U HOSPICIO DE ESTA CAPITAL.

MOVIMIENTO DE ACOGIDOS

	AN-CIANOS	AN-CIANAS	ADULTOS	ADULTAS	NIÑOS	NIÑAS	TOTAL
Num. de acogidos en 1.º de mes...	61	16	202	126	39	26	470
Entrados.....	»	1	11	»	2	10	24
Suma.....	61	17	213	126	41	36	494
Bajas { Por defunción... { Por otras causas	5	1	»	1	»	»	7
Total.....	5	1	»	4	»	»	10
Existencia en fin de mes	56	16	213	122	41	36	484

MOVIMIENTO DE ENFERMERIA

	AN-CIANOS	AN-CIANAS	ADULTOS	ADULTAS	NIÑOS	NIÑAS	TOTAL
Existencia en 1.º de mes	4	2	5	2	4	2	19
Entrados.....	10	8	10	6	8	8	50
Suma.....	14	10	15	8	12	10	69
Curados.....	4	8	9	2	8	6	37
Muertos.....	5	1	»	1	»	»	7
Total.....	9	9	9	3	8	6	44
Existencia en fin de mes	5	1	6	5	4	4	25
Enfermedades comunes	»	»	»	»	»	»	»
Id. infecciosas y contagiosas.	»	»	»	»	»	»	»
Mortalidad por 1.000 acogidos.	81.97	58.82	»	7.94	»	»	14.17

CASA PROVINCIAL DE EXPOSITOS

	Varones.	Hembras	TOTAL
Existencia en 1.º de mes.			
Entradas.....	37	42	79
Suma.....	37	2	2
Saldas y bajas. { Por defunción..... { Por otras causas.....	37	44	81
Existencia en fin de mes.	1	1	1
Lactados con nodriza { Internos..... { Externos.....	36	44	80
Pallecidos. { De menos de 4 años. { Internos..... { Externos.....	24	31	55
Mortalidad por 1 000. { De más de 4 años. { Internos..... { Externos.....	27.03		12.35

INSTRUCCIÓN PRIMARIA

NÚMERO DE

ESCUELAS	ESCUELAS	ALUMNOS MATRICULADOS					Asisten- cia media	Profeso- res	Horas semana- les de estudio	
		En 31 de Diciembre.	Altas	Sumas	Bajas	En 25 de Enero.				
<i>De niños.</i>										
Nacionales.	Graduadas..	1	131	1	132	3	129	100	4	36
	Unitarias..	2	104	2	106	»	106	80	2	36
De adultos (clases)..		3	218	»	218	5	213	196	6	12
Patronato ..		2	175	3	178	1	177	110	2	36
Privadas..		1	35	»	35	»	35	32	1	36
<i>De niñas.</i>										
Nacionales..	Graduadas..	»	»	»	»	»	»	»	»	»
	Unitarias..	4	194	»	194	2	192	145	4	36
	Párvulos..	2	93	1	94	»	94	52	2	36
Patronato ..		2	144	2	146	»	146	45	8	36
Id. (Párvulos)..		1	128	»	128	4	124	94	1	36
Privadas..		»	»	»	»	»	»	»	»	»

Movimiento de Bibliotecas

BIBLIOTECA PROVINCIAL	
Número de lectores ..	102
OBRAS PEDIDAS	
Teología..	3
Jurisprudencia..	4
Ciencias y Artes..	62
Bellas letras..	51
Historia..	90
Enciclopedias y periódicos ..	21
Total de volúmenes. ..	231

ESTADÍSTICA POSTAL

CORRESPONDENCIA

CLASIFICACIÓN	RECIBIDA		TOTAL	EXPEDIDA		TOTAL		
	De interior	De exterior		Para el exterior	Para el interior			
Correspondencia ordinaria.	Cartas..	Franqueadas..	104	15830	15984	15987	103	16090
		No franqueadas..	»	»	»	»	»	»
	Tarjetas postales	Simples..	49	623	672	439	21	460
		Con respuesta pagada	»	»	»	»	»	»
	Impresos..	50	18796	18846	24371	22	24393	
	Papeles de negocios..	»	60	60	193	»	193	
Muestras de comercio..	»	104	104	82	»	82		
Envíos que disfrutan, franquicia.	»	2996	2996	7131	»	7131		
Correspondencia certificada.	Cartas..	»	536	536	891	»	891	
	Otros objetos..	»	302	302	576	»	576	

MOVIMIENTO ECONÓMICO**Alteraciones y cargas en la propiedad inmueble**

Durante el mes de enero se han inscrito en el registro de la propiedad 4 contratos de compra-venta y 1 de préstamo hipotecario sobre fincas situadas en el término municipal de esta ciudad, resultando los siguientes datos:

	RÚSTICAS	URBANAS
Número de las fincas vendidas.	1	3
Superficie total de las mismas.	176 H. ^o 40 Areas. 50.	850'75 Mts cuadrados.
Importe total de la venta.	4500 Ptas.	27.500 Pts.
Número de las fincas hipotecadas.		1
Superficie total de las mismas.	> Areas.	260 Mtros cuadrados.
Total cantidad prestada.	> Pesetas.	9000 Pts.
Id. id. garantida.	> Idem	> Idem
Interés medio de los préstamos.	> Idem %	5'60 Id. %

INCENDIOS

Uno, en una fábrica, a causa de accidente; se quemó parte de la misma. Las pérdidas se calculan en 60.000 pesetas. Existía un seguro de 50.000.

ACCIDENTES DEL TRABAJO

Uno acaecido a un varón de 23 años, soltero, natural de La Cañada (Ciudad Real), mozo suplente en la Estación. Jornal, 2 pesetas, Duración de la jornada, 8 horas. Sufrió lesiones leves, en la mano derecha, a causa de un golpe. Ocurrió en el accidente en la Estación de ésta Capital.

INDEMNIZACIONES CONCEDIDAS

Una, de 25 a 50 pesetas; por el patrono, a causa de inutilidad temporal.

POLICIA*Delitos contra la propiedad.*

Un robo, cometido por un varón en día de fiesta. Un hurto, cometido por una hembra en vispera de fiesta.

Contra la honestidad.

Nueve de escándalo público, cometidos por 6 varones y 5 hembras; 7 en día de trabajo y 2 en día vispera de fiesta.

Inspección de calles

Acometidas a la alcantarilla.	2
Blanqueo y pintura de edificios.	>
Colocación de sifones.	>
Demoliciones.	>
Desalojos parciales.	>
Idem totales.	>
Limpieza de pozos negros.	6
Relleno de terrenos.	1
Reparación de calles.	3
Idem de retretes.	>

Alumbrado público.*Número de luces.*

Alumbrado eléctrico de toda la noche 400. No hay alumbrado público por gas ni por petróleo.

Vehículos matriculados.*Existencia en fin de mes anterior*

5 automóviles particulares y 32 coches id.
No ha habido ninguna alta.

Inhumaciones efectuadas.

53: 30 varones, de ellos 20 adultos, 5 párvulos y 3 abortos; 19 hembras de ellas 13 adultas, 5 párvulas y 1 aborto.

Concesiones otorgadas por el Ayuntamiento*Sepulturas concedidas.*

Tumbas, 3; Nichos, 2.

Servicios prestados por la guardia municipal*Detenciones*

Por heridas.	>
Por escándalo.	>
Por sospechas de robo.	2

Auxilios

A particulares.	>
En la Casa de Socorro.	2
En casos de incendio.	1

Reconvenciones por infringir las Ordenanzas municipales

Personas.	>
-----------	---

Total general. 5

MOVIMIENTO CARCELARIO

	En fin de Dicbre.	Altas.	Suma.	Bajas.	En fin de Enero
Número de reclusos fijos.	42	18	60	21	39
Número de reclusos de tránsito rematados.	»	»	»	»	»
Idem id. a disposición de las Autoridades'	»	»	»	»	»
<i>Total.</i>	42	18	60	21	39

RECLUSOS FIJOS

CLASIFICACIÓN	Arrestos gubernativos.			Arrestos municipales			Procesados.			Arresto mayor			Prisión correccional.								
	En fin de Dicbre.	Altas.	Bajas.	En fin de Enero.	Altas.	Bajas.	En fin de Dicbre.	Altas.	Bajas.	En fin de Dicbre.	Altas.	Bajas.	En fin de Dicbre.	Altas.	Bajas.						
	En fin de Dicbre.	Suma.	En fin de Enero.	En fin de Dicbre.	Suma.	En fin de Enero.	En fin de Dicbre.	Suma.	En fin de Enero.	En fin de Dicbre.	Suma.	En fin de Enero.	En fin de Dicbre.	Suma.	En fin de Enero.						
Por estado civil.																					
Solteros.	1	4	5	3	2	3	3	3	9	5	14	5	9	4	4	2	2	7	7	2	5
Casados.. . . .		1	1	1					6	6	12	3	9	4	4	2	2	8	8		3
Viudos.. . . .									9	2	11	2	9								
<i>Total...</i>	1	5	6	4	2	3	3	8	24	13	37	10	27	4	4	2	2	10	10	2	8
Por edades.																					
De menos de 10 años.. . . .																					
De 10 a 15 años.. . . .																					
De 16 a 20 id..	1	1	2	1	1	3	3	3	2	1	3	1	2								
De 21 a 30 id..		3	3	3					6	3	9	2	7	2	2	1	1	7	7	1	6
De 31 a 40 id..		1	1		1				6	6	12	4	8				1	1	1	1	1
De 41 a 50 id..									6	3	9	3	6	2	2	1	1	1	1		1
De 51 a 60 id..									3		3		3								
De más de 60 años.									1		1		1					1	1	1	
<i>Total.</i>	1	5	6	4	2	3	3	3	24	13	37	10	27	4	4	2	2	10	10	2	8
Por instrucción elemental.																					
Saben leer.									7	2	9	3	6								
Saben leer y escribir.		4	4	2	2	3	3	3	9	8	17	6	11	2	2	1	1	5	5	1	4
No saben leer.	1	1	2	2					8	3	11	1	10	2	2	1	1	5	5	1	4
<i>Total.</i>	1	5	6	4	2	3	3	3	24	13	37	10	27	4	4	2	2	10	10	2	8
Número de veces que han ingresado en la prisión.																					
Por primera vez..	1	5	6	4	2	2	2	2	24	12	36	10	26	4	4	2	2	9	9	1	8
Por segunda id..						1	1	1		1	1		1					1	1	1	
Por tercera id..																					
Por más de tres veces.																					
<i>Total.</i>	1	5	6	4	2	3	3	3	24	13	37	10	27	4	4	2	2	10	10	2	8

MOVIMIENTO CARCELARIO

	En fin de Diciembre	Altas	Sumas	Bajas	En fin de Enero
Número de reclusas fijas.	6	4	10	4	6
Número de reclusas de tránsito rematadas.	»	»	»	»	»
Idem id. a disposición de las Autoridades.	»	»	»	»	»
<i>Total.</i>	6	4	10	4	6

RECLUSAS FIJAS

CLASIFICACION	Sentenciadas a muerte			Arrestos gubernativos			Procesadas			Prisión correccional		
	En fin de Noviembre	Altas	Bajas	En fin de Diciembre	Altas	Bajas	En fin de Noviembre	Altas	Bajas	En fin de Diciembre	Altas	Bajas
Por estado civil.												
Solteras.				2	3	5	4	1	1	1	1	
Casadas.											1	1
Viudas.	1	1	1						1	1		
<i>Total.</i>	1	1	1	2	3	5	4	1	1	2	2	2
Por edades.												
De menos de 10 años.												
De 10 a 15 id.												
De 16 a 20 id.												
De 21 a 30 id.				2	2	4	4	1	1	1		
De 31 a 40 id.					1	1					1	1
De 41 a 50 id.									1	1		
De 51 a 60 id.											1	1
De más de 60 años.	1	1	1									
<i>Total.</i>	1	1	1	2	3	5	4	1	1	2	2	2
Por instrucción elemental.												
Saben leer.												
Saben leer y escribir.									1	1	1	1
No saben leer.	1	1	1	2	3	5	4	1	1	1	1	2
<i>Total.</i>	1	1	1	2	3	5	4	1	1	2	2	2
Número de veces que han ingresado en la prisión.												
Por primera vez.	1	1	1	2	3	5	4	1	1	2	2	2
Por segunda id.											1	1
Por tercera id.												2
Por más de tres veces.												
<i>Total.</i>	1	1	1	2	3	5	4	1	1	2	2	2

SERVICIO DE IDENTIFICACION

Número de los reclusos reseñados antropométricamente.	10
Idem de los comprobados (1).	3
Idem de los identificados (2).	»
Idem de los fotografiados.	»

(1) Individuos que han pasado dos o más veces por el Gabinete antropométrico con el mismo nombre.
 (2) Idem id. dando nombres distintos.

Cuenca 26 de Febrero de 1917. — *El Jefe de Estadística,*
 Felix Muñoz.

