AÑO XVIII | Franqueo concertado | Guadalajara 20 de Abril de 1927 | Franqueo concertado | NUM. 862

REDACCIÓN
Travesía de Sto. Domingo, 4
TELEFONO NUM. 27
Adonde se dirigirá la correspondencia de la parte literaria

LA PALANCA

ADMINISTRACIÓN
Imprenta y Librería LA AURORA
PLAZA DE SAN ESTEBAN, 2
TELEFONO NUM. 175
Adonde se dirigirá la correspondencia de la parte administrativa

SEMANARIO INDEPENDIENTE — Fundador-propietario director: FRANCISCO DE PAULA BARRERA

SUSCRIPCION.. Un año..... 6'00 pesetas. Un trimestre. 1'50 » Un mes..... 0'50 » — Se suscribe en la Administración, Plaza de San Esteban, núm. 2.

SE PUBLICA LOS MIÉRCOLES
NO SE DEVUELVEN LOS ORIGINALES

NUMERO SUELTO, DIEZ CENTIMOS.—ATRASADO, VEINTE
Anuncios, reclamos, comunicados y esquelas de defunción, a precios convencionales.

BIBLIOTECA PUBLICA GUADALAJARA

CORDERO PASCUAL
Y
TERNERA FINA DE CASTILLA
SE EXPENDE desde el sábado día 16 en la SALCHICHERIA
DE
FROILAN CAMPO
Calle de Miguel Fluiters, 9 y 11, (esquina a Cruz Verde)

Verdadero tesoro de la vejez

Los organismos gastados por el trabajo, los sufrimientos, o las enfermedades, necesitan el Jarabe de

HIPOFOSFITOS SALUD

como una máquina el combustible.

En más de 35 años que tiene de existencia este apreciado Reconstituyente, ha combatido con éxito constante la depauperación orgánica, mereciendo por sus aciertos la aprobación de la Real Academia de Medicina y el respeto de la clase médica.

Pida el Jarabe legítimo que lleva en la etiqueta exterior el nombre HIPOFOSFITOS SALUD en rojo
Tenga cuidado con las imitaciones.

ORDEN de la PLAZA

Si quereis desechar la canastera y el 11, sólo lo conseguireis con el tratamiento del inyectable PNEUMON (canforato de guayacol. Específico de la pulmonía, catarros bronquiales y la gripe. Patentado en todos los países del mundo. Por derecho propio es el PLUS ULTRA de todos los inyectables de su clase. Tenemos miles de certificados de señores doctores que ya le han ensayado, con increíbles resultados y éxitos sorprendentes. De venta en todas las principales farmacias y centros específicos.

Agente exclusivo para la venta en Guadalajara y su provincia, *M. María de Vera.—Chiloeches (Guadalajara).*

A los señores Médicos que aún no le tengan, se les facilita muestras para su ensayo, gratuitamente.—Hacen falta buenos agentes.

EL TROQUEL

A un alcalde joven, trabajador y con positivo talento, se le puede pedir un método, un ideario, un programa de renovación, pero nadie puede sospechar y menos exigir que posea un troquel, como si fuera un talismán.

Sin embargo, D. Fernando Palanca ha llevado a la Alcaldía un simbólico troquel del más puro acero; tengo a la vista unas líneas suyas de comunicativa expansión, trazadas pocos días antes de ocupar, lleno de prestigio, la Presidencia del Ayuntamiento, y en ellas, campea una frase elocuente y gráfica. «HAY QUE TROQUELAR LA POBLACION».

Así, de repente, parece algo desconcertante la rotunda afirmación, de pasar por el troquel a una ciudad entera, como si tratara de una labor mecánica de acuñar moneda.

Claro está, que el mejor sistema de resolver todos los problemas de urbanización, sería el de acuñar moneda, pues aparte que la base del éxito es el dinero, el que impera en la época actual es el *sistema monetario.*

Pero el troquel que llevó D. Fernando Palanca a la alcaldía, lo sacó triunfador del campo alcarreño, que recorrió como peregrino, y en él fueron vaciando su bolsa los agricultores de la provincia para hacer más próspera y rica la comarca, fundiendo en una comunidad de intereses honrados todas las virtudes ciudadanas.

En este troquel de altruismo, de elevación de espíritu y de amor a la tierra que nos sustenta y a la choza que nos cobija, es donde el animoso Alcalde pretende troquelar la población. Lo ha recogido del terruño alcarreño que lo forjó de acero, tan recio de temple como los corazones de sus hijos.

Dos lustros de íntima comunión de pensamientos, bien pueden escuchar mi ligero puntillo de profeta, y descorrer el velo que oculta el ideario edilicio del ilustre Presidente de la Corporación municipal.

Por una asociación de ideas, mas que por el afán de verificar ensayos de poesía imitativa, he relacionado la joya de Marquina, «*La ermita, la fuente y el rio*», con los tres conceptos esquemáticos que constituyen, más que un programa a la antigua usanza, un índice y una directriz.

Tres puntos capitales se destacan, productos de tres grandes amores: El Canal, el Campo y la Ciudad, que responden a otras tantas aspiraciones hondamente sentidas: Una ciudad moderna, bella e higiénica; un campo, con su esfera de amplia organización agraria y social y un sistema de riegos, que sea base de riqueza futura.

En estos tres amores, como en tres Deidades, como en las tres Gracias de Rubens, ha de inspirar el nuevo Alcalde su gestión municipal.

Para llevar a feliz término sus tres ideales, cuenta con otros tantos factores del éxito: Juventud, talento y entusiasmo. Séame permitido sentar que el sillón presidencial del Consistorio, ha sufrido un eclipse casi total, y de una duración extremada. Hace dos años largos, cuando nosotros dimos el primer grito de: *Palanca, Alcalde*, la fruta hubiera estado en sazón; hoy, mucho me temo, que se haya desgajado del árbol, por haber pasado su madurez.

Al lucir el sol, y disiparse las tinieblas, su luz resplandeciente llegará a deslumbrar a algunos, y por un fenómeno de refracción, verán las figuras invertidas en el monumento municipal que proyecta levantar el Alcalde.

Pedí en todos las tonos, el flamante sillón para el que hoy ocupa por derecho propio, y al verle en su silla curul, como a los senadores romanos, bien podía merecer el perdón de prodigarme un autobombo, ya que esperar el aplauso ajeno, fuera casi mi locura.

Si yo fuera amigo de la bagatela y partidario de la vanagloria, estaría a estas horas esgrimiendo todas las artes del pavo real y todos los resortes del reclamo. No daría paz al botafumeiro, ni descansaría en dar aire al incensario.

Pero en este punto creo estar libre de pecado, hasta verle en la altura, puede ser el único o el más tenaz; después han de sobrarle fariseos, que no hay nada en el mundo, como el poder y la fuerza para crearse adictos.

Siempre me ocurrió igual; debe *estar escrito* como sentencia el Korán de mis actuales vecinos. Puse todo mi fervor en grandes ideales, para que los demás quemaran sus alas en la antorcha del triunfo; nunca tuve audacia para desempolvar la clámide del triunfador. Sin pensar, abandoné mi tema: el troquel que D. Fernando Palanca llevó ufano y esperanzado a la Alcaldía. Para labrar este troquel maravilloso, en el que fundióse ya la magna grandeza del Canal, fué de hito en hito, con su autoridad de agricultor eminente, dejando caer en las almas sensibles y femeninas de la campiña el sutil aleteo de la bellísima conseja de Benavente: «Nuestra desgracia está en que a las mujeres no les gusta el campo».

Y al conjuro del aldabonazo del glorioso ingenio, la mujer del campo, fué deshojando las flores de la ilusión y de su entusiasmo sobre las voluntades de los hombres, para forjar el hermoso troquel en que se fundieron las nobles aspiraciones de redención para sus predios baldios.

Al pretender *troquelar la población* en ardiente deseo de renovación, en el troquel del amor al terruño donde se acuñan los más altos deberes y las más bellas ilusiones, D. Fernando Palanca, alcalde popular, y hombre galante, ha desgranado un madrigal con las galas pomposas del divino Rubén Darío, a los pies de la mujer alcarreña amante de su hogar. Y espera, sediento de amor, flores de esperanza y de aliento que han de inclinar la voluntad de los hombres para troquelar entre todos una ciudad hermosa, limpia y brillante, como rayo de sol...

EMILIO JIMÉNEZ.

Larache, Abril 1927.

RÁPIDA

Lo habreis leído en la prensa diaria. Un matrimonio en la orilla del río ve desaparecer a su hijito en el fondo de las aguas.

Ella, la madre, se arroja, trata de salvar a su hijito y perece también...

Es consolador y hace meditar en estos momentos en que se teme que la mujer con las modas imperantes de la falda corta, el vestido hechura sastre y la melena a lo garsón, pierda sus encantos, el saber que la mujer española es siempre la misma. Fué ella, la madre, la que desafió a la muerte y se lanzó al agua en busca del ser querido. Fué ella, ella, la que llamamos los hombres en general sexo débil, la que tuvo la fortaleza y el heroismo.

Santas mujeres españolas que como esta dan su vida dos veces por el hijo de sus entrañas: cuando los crían y cuando buscándolos para salvarlos del peligro, por ellos perecen.

No cambia la moda el corazón de la mujer española, ni el temple de su alma pierde. Son hoy como antaño, como ante la Pasión de Cristo, las que creen, las que no retroceden, las que aman hasta morir.

FRAMBA.

El Día de la Prensa Católica

UNA CIRCULAR DEL PRIMADO

«No puede concebirse una acción católica robusta, si no se cuenta con una Prensa adecuada».

La Institución «Ora et Labora» ha publicado una circular del eminentísimo Cardenal Primado, en la que, después de hacer constar que el próximo «Día de la Prensa» deberán celebrarse actos de propaganda en todas las poblaciones importantes de España, glosa varios párrafos de una carta del Cardenal Gasparri, en la que se abona la importancia del «Día de la Prensa Católica», y se dice que «cuando un sinnúmero de diarios y publicaciones de todo género se difu por doquiera en el pueblo, sembr constantemente principios contrari la doctrina cristiana, y esparciendo ticias escandalosas y tal vez pornog ficas, ES OBRA DE VERDADERO APO TOLADO multiplicar los medios y actividad de aquella Prensa, que es única que puede evitar tanto mal a l almas y puede llevar a todos una palab buena y ecuánime, excitando en sus le tores pensamientos puros y nobles e il minando su vida en todo momento circunstancia con la luz vivifica que emana el Evangelio».

Hace una exposición de la can obtenida en las colectas celebrad años anteriores, que asciende a p 1.502.946, cuyo 10 por 100 ha si viado al Dinero de San Pedro, con yendo esto una renta permanente todos estos años ha sido superior a pesetas.

Concluye el Cardenal Gasparr ciendo constar que el Santo Pad señal de particular benevolencia, de todo corazón a los reverendísimo lados, a los promovedores de la ob los propagandistas y a los donant especial bendición apostólica.

Continúa la circular:

«Los buenos católicos no ne más. ¿El Papa lo quiere? Dios lo Esta es la moderna Cruzada para tar, no ya el Sepulcro de Cris las almas redimidas con su Sangre.

Si fuera necesario añadir algo, recordaríamos que no puede concebirse una Acción Católica robusta, organizada, armónica, como el Papa la desea y Nos la procuramos si no se cuenta, como instrumento para el desarrollo de la misma, con una Prensa católica adecuada.

ORACION, pues, PROPAGANDA Y COLECTA por la Prensa católica, lo mismo en las populosas ciudades que en los apartados pueblos, «donde quiera que haya un altar», el próximo 29 de junio, y no nos contentemos con lo hecho hasta aquí: aspiremos a desarrollar mejor cada año el fecundo programa encerrado en esas tres palabras que cada Junta diocesana hará cristalizar diversamente, según las distintas circunstancias.»

Termina el Cardenal Reig recomendando que inmediatamente comiencen su labor preparatoria las Juntas diocesanas, constituyéndose en aquellas poblaciones donde aún no existan, procurando aumentar en su localidad la circulación de las publicaciones buenas y que las capitales de las diócesis se organicen en los periodistas católicos en Asociaciones profesionales o Hermandades bajo la protección de San Francisco de Saler, todo lo cual constituirá un manantial fecundísimo de bienes sociales y un paso más hacia la perfección de nuestra Prensa, «que lentamente, pero con solidez y eficacia que salta a la vista, estamos procurando y, gracias a Dios, consiguiendo».

***

El Día de la Buena prensa de 1926, ha producido 156.728 pesetas.

Las capitales todas, han contribuído a esta colecta. Todas menos Guadalajara. Al menos en la lista que *El Castellano* de Toledo publica y en la que Cuenca y otras análogas figuran con 5.000 pesetas, Guadalajara no aparece con cinco céntimos.

Creemos que hay que cuidar aquí como en todas partes de organizar más cuanto afecta a la protección de la prensa católica de España, y esperamos que con tiempo se haga la debida propaganda.

Escuela de Artes y Oficios

Sr. Alcalde: nos permitimos llamar la atención de V. S. sobre la situación especial de la tan ponderada y cacareada Escuela Municipal de Artes y Oficios.

Se nos dice que están sin cubrir algunas cátedras y que apenas existen alumnos, y lo que es peor, que a los pocos que acuden se les originan muchos gastos, exigiéndoles todos los días papel, lapiceros, estuches de dibujo, etc., etc.

¿Y las 4.500 pesetas para material, de qué sirven?

Que no resulte que el Ayuntamiento subvenciona la Escuela y que no encuentran ventajas los que a ella asisten.

Camisas de rico percal para caballero, a 4 pesetas 90 céntimos.

- La Gran Ciudad de Londres -

Crudo, Lienzo o (Pau bendito) clase de primera, a 0'90 pesetas el metro.

- La Gran Ciudad de Londres -

NOTAS MADRILEÑAS

La única mancha

Un cronista francés que ha venido a pasar unos días como estudiante en vacaciones con Augusto d'Halmar, no cesa de hacer el elogio de Madrid. Y es acaso la primera vez que un escritor llegado del otro lado de los Pirineos, no para la atencion en los toreros y las bailarinas. Este ha sabido vernos tal como somos. Ha estado en la Castellana y en el Retiro, en los Museos y en el Palacio Real. Por verlo todo, presenció la parada en la Plaza de la Armería, y esperó pacientemente ante Gobernación a que cayera la bola en el reloj del Ministerio.

En la charla de café, el periodista se detiene complacido a detallar la alegría de un domingo a la hora en que el mujerío elegante sale de oir misa en las Calatravas, y habla con frase estudiantil de «la seductora gracia de la calle de la Montera»—son sus palabras—cuando los talleres abren sus puertas dando libertad a la reidora bandada de modistillas, ágiles como alondras, perseguida por la secta del piropo. En unos días, el periodista francés se ha convertido en uno de los nuestros. Tiene un saludo reverente para Carracido, para Pérez Ayala y para Benavente, siempre que se cruza con ellos, y una palabra de subversiva galantería, cada vez que pasa una mujer bonita. A creerle, se halla cautivo del «charme» de Madrid.

Pero ¡ay! que no podía faltar la nota negra en esta impresión feliz del cronista parisién. Hay algo a que no ha podido habituarse todavía: los mendigos.

Quienes no hemos pasado la frontera, ignoramos lo que serán las restantes capitales de Europa. Sin embargo, suponemos de buena fé que pocas podrán igualarnos en este permanente espectáculo de lacerada miseria. En la entrada de los templos, en los paseos, en las calles más concurridas, en la Puerta del Sol como en la Plaza de Oriente, la turba plañidera expone su tribulación. Ancianos decrépitos, niños famélicos, hombres jóvenes atrozmente mutilados, tullidos cancerosos, y sobre todo, los ciegos; una legión de ciegos de todas las edades, pasean por Madrid su desesperada pesadumbre. No es posible salir de un teatro, sentarse ante la mesa de un café, detenerse a encender un cigarrillo, sin verse rodeado al instante por las manos pordioseras.

Y lo horrible, lo escalofriante, lo que hiela el corazón y hace más penoso el espectáculo, es que la gente oye impasible, con gesto aburrido, el clamoreo de los mendigos, como si la palabra caridad hubiera sido borrada para siempre de la ciencia humana.

Nadie diría hallarse una ciudad cristiana. Casi se habla del mendigo como de una plaga, como de un enemigo. El concepto es seguramente duro, pero verdadero. Apenas si hay quien piense en la necesidad imperativa, en el deber moral, en la obra de misericordia de poner rencor, sin disimular la frase cruel repudiadora. Y el que da la limosna, más parece satisfacer un arbitrio molesto, que realizar un acto piadoso.

Madrid, este Madrid tan alegre y tan simpático del que está enamorado el periodista francés, ha dejado que se le endurezcan las entrañas. Las costumbres le han hecho callos en el corazón. En la risa jovial de la ciudad, se pierde sin eco la voz doliente del menesteroso.

M. BARBEITO Y HERRERA.

Ante el empréstito

El señor Palanca, con el celo y actividad que le caracterizan, prepara el proyecto de empréstito, oye opiniones serenamente, consulta técnicos y realiza la labor propia de un Alcalde que quiere seguir la opinión de la mayoría del pueblo.

Nosotros, en el deseo de coadyuvar a la gestión del Alcalde, e interesándonos como siempre por el progreso de Guadalajara, abrimos una información pública en estas columnas y acogeremos cuantas opiniones se nos cursen.

Hemos invitado particularmente a determinadas personas a exponer su criterio, y ya obran en nuestro poder estudios valiosísimos que empezaremos a publicar en el próximo número.

DE TOROS

ha sido siempre, si no fíjense en el ejemplo en Belmonte, que mientras él no quiere torear en el abono, para después sacarnos un riñón en un par de extraordinarias, nos mete en la de inauguración a su hermanito, para que podamos admirar sus excelentes verónicas, que nadie le ha visto.

¡Justicia para todos, señor Representante! Cuando la ley se aplica por igual, es lo más bello que puede existir; pero si esta ley ha de ser la del embudo, más vale no hacerla.

Belmonte, quien a mi juicio merece toda clase de consideraciones, por ser un artista inmensamente mejor que todos los que tenemos hoy, no debe, mejor dicho, no debía consentirle la empresa que se quedara sin torear en el abono de Madrid, ante el público que tantas tardes le vió mal, cuando no tenía tantas facultades o no estaba tan *cuajado* con los toros como hoy; debe acordarse de que cuando a Gallito no se le perdonaba nada, a él se le perdonaba todo, esperando día tras día a que le saliera su toro y pudiera lucir su incomparable arte.

Un acto de gallardía y de mirar por el público, hubiera sido aplicar al diestro de Triana, el mismo rasero que a todos los demás; convencerle debía torear alguna corrida en el abono, para que pudieran presenciarla la mayoría del público que asiste a las demás; y por lo tanto sostiene el negocio, y no dejarle que solo toree un par de extraordinarias a los precios que nos ponen, que es igual que poner el cartelito de «*solo para ricos*».

¿Y el caso de Sánchez Mejías? Qué explicación tiene? Sánchez Mejías no ha traído al toreo nada más que su innegable valor, pero ese valor se le ha reservado para provincias, porque en Madrid no llegan a cuatro sus actuaciones, y para eso, después de muchos ruegos; mientras que Valencia II, desde que es matador de toros, no acaba una temporada sin haber vertido su sangre sobre la arena del ruedo madrileño.

El tantas veces nombrado Sr. Velasco, se apunta un éxito rotundo por haber conseguido que en una de las corridas del abono toree Rafael el Gallo, cuando el éxito sería todo lo contrario, no haberle admitido ni de balde, siquiera por el buen nombre de la familia, que tanto va tirando por esos mundos de Dios esa momia vestida con traje de luces.

Espero que en la renovación se corrijan estos desaciertos, y que una de dos: o se coloca en una inflexible actitud para todos, o deje de mirar tanto por el público como nos quiere aparentar el antiguo representante de Belmonte.

P. DEL RÍO.

Las damas granadinas

Vestirán con arreglo a la modestia cristiana

En virtud de los requerimientos que las más altas autoridades de la Iglesia vienen haciendo acerca de las modas anticristianas, las señoras granadinas, siguiendo el ejemplo de las damas de Madrid, presididas por la marquesa viuda de Comillas, han acordado asociarse a esta cruzada en pro de la reforma del traje conforme a las exigencias de la modestia cristiana, y a este efecto han tomado los siguientes acuerdos:

Primero. Alargar las faldas de manera que no disten del suelo más de 25 a 30 centímetros, según estatura.

Segundo. Llevar mangas largas aun en los trajes de noche.

Tercero. Manga larga y escote completamente cerrado para los trajes que se lleven al templo, y manga larga o hasta el codo para los de calle.

Firman el documento la marquesa de Cartagena, condesa de Fanosa, María Bérritz, Rodríguez Acosta, María Méndez de Martel, Angeles Segura de Moreno Agrela y Luisa Nestares de Valero. Siguen muchos pliegos de firmas.

En el escrito de referencia se exhorta a todas las mujeres granadinas para que ajusten su indumentaria a estas reglas en pro de la honestidad y la decencia, que en nada se oponen a la elegancia y al buen gusto.

El Cardenal ha alabado y bendecido estos propósitos de las señoras granadinas.

***

En Sevilla ha recaido ya análogo acuerdo de las principales damas, y el ejemplo dado por los Reyes en Palacio, parece que se va imitando por las mujeres católicas en toda España.

PRIMERA COMUNION

El lunes de Pascua la recibió, con toda solemnidad, el niño Teodoro Luis Arriola, en la parroquia de Santiago, habiendo sido acompañado a la Sagrada Mesa por sus padres y tíos, que vinieron con tan fausto motivo a esta ciudad desde El Escorial.

El altar fué adornado convenientemente y armonizada la Santa Misa con ilustraciones musicales alusivas al acto. Dijo la Misa el Sr. Arcipreste, que dirigió una plática oportuna al comulgante, que después recibió muchas felicitaciones. Unimos la nuestra entusiasta y efusiva a los señores de Arriola, nuestros queridos amigos, y destacamos el acto para ejemplaridad.

Toallas interminables a 0'85 pesetas.

La Gran Ciudad de Londres -

SEMANA SANTA

En los templos, como siempre, gran concurrencia de fieles, y sermones muy brillantes. La procesión del Santo Entierro, cada año peor organizada y la escasa asistencia de cofrades. El Ayuntamiento, visitando los Sagrarios y concurriendo a la procesión en una minoría notable. El Alcalde señor Palanca y los Concejales Sres. Sánchez, Hernando, Bercerueio, Manzanillos, Goy, y algún otro que no recordamos.

Hay que demostrar, señores Concejales, que representan ustedes a un pueblo eminentemente católico, y cuidar más de no ver con indiferencia cuanto con la Iglesia se relaciona.

En la presidencia de la procesión el Alcalde señor Palanca, Gobernador civil señor Cabello, Gobernador militar señor Castro y Presidente de la Diputación señor García Atance.

FEMENINAS

FRIVOLIDADES

Tras una ausencia de cuatro meses, ha vuelto Mimí completamente cambiada. Ella, la infeliz, no era bonita, porque tenía una barba cerrada, rebelde a todos los depilatorios, unas manos de color berengenoso, y ¡oh desdicha! padecía setenta y cinco kilos de peso repartidos en metro y medio de estatura.

Pues bien; ahora ha vuelto, limpia su tez de pelos insolentes, blancas sus manos como dos azucenas, y su figura esbelta como un junco ribereño.

La ví a las doce en la Castellana tan pintante con su trajecito de lana gris perla, de cuerpo liso adornado con tiras de cuero marrón, y las manguitas formando un farolito cogido a la muñeca con lazo de cuero. La falda plegada caía recta—¿dónde fueron las prominentes caderas de Mimí?—y el sombrero a juego, paño gris y cuero marrón, agraciaba el rostro fino y hasta bonito ahora, de mi cambiada amiga.

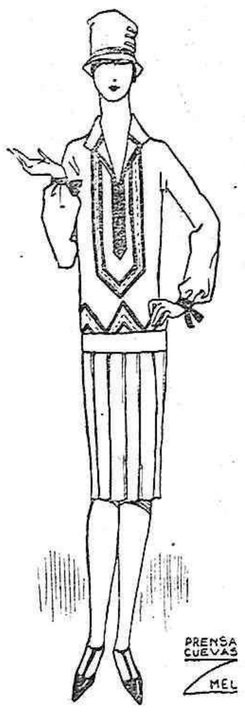

Me acerqué a ella y nos pusimos a charlar. Yo no podía con mi curiosidad y sometí a mi amiga a uno de esos interrogatorios solapados en los que tan hábiles somos las mujeres, y algunos hombres de espíritu femenil.

Y me entere...

Mimí logró verse libre del vello que afeaba su rostro, mediante la siguiente fórmula:

Sulfato de bario	25	gramos.
Almidón en polvo	30	íd.
Jabón de coco	15	íd.
Talco	30	íd.
Benzaldeido	100	íd.

Para aplicarlo, se disuelve una parte de este compuesto en tres de agua destilada y se aplica con un pincel. A los cinco minutos se lava con una esponja y el vello habrá desaparecido.

En cuanto a las manos, logró Mimí darles la finura y la blancura apetecidas, con la fórmula adjunta:

Lanolina	25	gramos.
Parafina	25	íd.
Aceite de almendras	15	íd.
Esencia de rosas	10	gotas.

Por la noche se aplica esta pomada, se envuelven las manos en algodón, y se vendan para que la fricción no se quede en las ropas del lecho. A los pocos días, las manos habrán adquirido blancura y suavidad incomparables.

Por último, logró nuestra amiga adelgazar a razón de cinco kilos por mes, con el siguiente régimen:

Se baña en agua fría, y enseguida se pone a hacer gimnasia dos horas. Entonces, concluída la gimnasia, desayuna una taza de té sin leche, cincuenta gramos de pan y alguna fruta del tiempo.

Come una ensalada cocida, cien gramos de carne asada, cien de pescado frito, cien de pan tostado, fruta fresca y agua con vino.

Merienda té sin leche y pan y fruta en las proporciones del desayuno, y cena poco más o menos lo mismo que ha comido.

Con esto y con huir de la molicie y del exceso de beber agua entre horas, dice Mimí que logró adelgazar veinte kilos en cuatro meses...

Yo, como me lo contaron, os lo cuento.

MUÑECA.

DE LA ALCALDIA

Por la Secretaría de la Alcaldía se han redactado las siguientes notas con destino a la Prensa:

Parece que definitivamente queda aclarada la situación de la Maestranza de Ingenieros. Este organismo, de tan vital interés para la población con la que le unen lazos efectivos muy sinceros, permanecerá - con nombre distinto—en nuestra capital.

——

La crisis de trabajo por la que atraviesan nuestros obreros, es motivo de principal preocupación.

Se hace notar que por la Comisión Permanente se han extendido en lo que va de mes diez licencias para obras, consistentes en revocos de fachadas, acometidas, reforma de huecos y construcciones de nueva planta. La Alcaldía ha puesto diez y ocho comunicaciones para que se emprendan nuevas obras de carácter sanitario, estando dispuesta a no omitir precepto alguno legal que redunde en beneficio de la salud pública.

——

Con estas, con otras que irán apareciendo, y con la emprendida por el Ayuntamiento en la calle de Torres, es de esperar una mejora en la situación, mejora en la que no habrá intervenido ciertamente con sus iniciativas la representación Municipal de la clase obrera federada, la que por lo visto se reserva solamente el derecho a la censura, tanto más de lamentar, cuanto que si hubiera intervenido, se hubiera dado cuenta de la resistencia que muestran los propietarios a emprender obras.

——

Es motivo de especial atención la regularidad en los pesos y la policía de subsistencias. Diariamente se efectúa el repeso, y el análisis de la leche por la Brigada Sanitaria.

Hasta la fecha no han sido encontradas sino una falta, que se ha castigado con la máxima sanción.

Es de notar, que contra el fraude y la supercheria no existe más medio de combate que la colaboración ciudadana; que todo el que encuentre una falta tenga el valor de denunciarla, y se acabarán los abusos que el comercio honrado es el primero en lamentar. Por su parte, el Municipio está dispuesto a llevar al máximo las medidas de rigor, clausurando aquellos establecimientos que reincidan con mala fé y exigiendo responsabilidades en los casos de adulteraciones nocivas a la salud.

——

Es muy de lamentar que haya habido necesidad de emplear algún rigor con los propietarios de automóviles. Para que la opinión pública se dé cuenta de lo exagerado de algunas manifestaciones, basta decir que rodaban por las calles de la población 23 vehículos que no pagaban impuesto.

——

Con motivo del empréstito Municipal que se proyecta, se han extendido versiones más o menos absurdas y más o menos interesadas. Las sesiones en que estos asuntos se debatan, van a tener el carácter de asamblea pública, y solamente lo que en ellas se tome en consideración, será lo que tenga carácter oficial.

La primera Asamblea tendrá lugar el jueves.

- CULTOS -

En San Nicolás

El culto contínuo a la Santísima Virgen o Corte de María, dará principio el 30 del actual con los ejercicios del mes, terminando el 31 de Mayo.

La Novena comenzará el próximo sábado día 23, siendo la misa a las ocho y media, y por la tarde, a las siete, habrá Estación, Ejercicio de la Novena y sermón que predicará los nueve días, el Reverendo P. Quiroga, de la Compañía de Jesús.

El día 30, a las ocho y media, se tendrá la Comunión general, y en la función de la tarde, después del sermón, se cantará una Letrilla apropósito.

La función principal, que será costeada por los Sres. de Pedromingo, se celebrará el 31 de Mayo con misa a las diez, Exposición de S. D. M. y sermón por el referido Padre Quiroga, tomando parte la capilla musical que dirige el maestro D. Román García.

BIBLIOGRAFIA

La perfecta cocinera.—Acaba de publicarse una interesantísima obra para el hogar y para la mujer. Se trata de una serie de entregas, al precio de treinta céntimos, en las que, de una manera práctica, nueva y original, se redactan menús y recetas en forma tan vulgarizada, que toda señora puede convertirse en una excelente cocinera.

Su novedad más original es que en todos los platos se halla calculado su precio de coste y cantidades necesarias. Ello explica el resonante éxito de la primer entrega.

Felicitamos a la Editorial Páez, de Madrid, por su nuevo éxito.

***

Bacalao al horno.

Cantidades y precios aproximados para 6 personas:

	Pesetas
Bacalao, tres cuartos de kilo	3
Cebolla	0'20
Tomates	0'30
Vino de Jerez	0'40
Total	3'90

Limpio de piel y espinas, desalado por completo y en trozos no grandes, se coloca en una cacerola baja y ancha.

A modo de disfraz se le cubre de cebolla y peregil, bien picadas ambas cosas.

Rociado primero con salsa de tomate, después con un aceite que sea bueno, y finalmente con el jerez; ponerlo al horno hasta que el color indique que ha llegado al punto.

Es uno de los condimentos más finos que pueden hacerse con el vulgarísimo pez que nutre a media humanidad y es héroe simbólico de la Cuaresma.

***

Lengua castellana.—Se ha publicado recientemente la octava edición del Tratado elemental de Lengua castellana, de que es autor D. Rufino Blanco y Sánchez, profesor de la Escuela Superior del Magisterio y de la Escuela de Criminología.

Esta edición, cuya doctrina gramatical está ajustada a la de la Real Academia Española, lleva, entre otras modificaciones importantes, algunas láminas para ejercicios de lenguaje, más de veinte *test*, transcripciones de obras autorizadas, abundante bibliografía, índice de autores y un vocabulario muy copioso de nombres gentilicios.

El volumen consta de 400 páginas en 8.°, y el precio del ejemplar en rústica es de seis pesetas.

La gran aceptación que ha tenido la obra en todos los centros docentes, hará que se agote pronto esta edición.

***

Un libro produce economía y ganancia.—Se trata de «La pequeña Librería al alcance de todos», por J. Poch Noguer, que consta de tres tomos en 12° (tomo I, 3.ª edición.—II, 3.ª edición y III, 2.ª edición).

Grande y constante es el éxito de esta obra, en la que se enseña a fabricar en propia casa, sin necesidad de aparatos ni conocimientos especiales, toda clase de polvos, cremas, brillantinas, coloretes, perfumes, dentríficos, barnices, quitamanchas, tintes, tintas, insecticidas, antisépticos, jabones, abonos, bebidas, aguas medicinales, fuegos artificiales...

«Más de mil cosas útiles a todos» obteniendo «economía» si se fabrica para uso particular y «utilidad», si se comercia con lo que se fabrica, pues todos estos artículos son de fácil y constante venta, y la ganancia que dejan es muy grande. De muchos ha sido la base de su fortuna.

Cada tomo se vende suelto, en las buenas librerías, a 4 pesetas rústica y 5'50 encuadernado (por correo 50 céntimos más), y la Editorial Bailly-Bailliére, Apartado 56, Madrid, sirve los pedidos por correo contra su importe por giro postal o en sellos de correos (no mayores de una peseta.)

-ESPECTÁCULOS-

Teatro-Casino

Zarzuela.—Como una grata novedad se nos ofreció el domingo pasado el anuncio de la compañía lírica acaudillada por Salvador Videgain, el popular y notable actor que con tantas simpatías cuenta entre nuestro público, para darnos a conocer la nueva zarzuela de los señores Reoyo y Luca de Tena y del maestro Guerrero «El huésped del Sevillano».

Con la sala llena celebráronse las dos representaciones de tarde y noche, en las que el público dió muestras de su agrado aplaudiendo al final de los dos actos y a casi todos los números de la partitura que es bastante copiosa y de la que a nuestro parecer sobresale un número cómico del primer acto, la romanza del tenor y una situación musical del segundo admirablemente ambientada, sin contar el ya célebre coro de las Lagarteranas, que fué repetido hasta la tercera vez, cediendo a los aplausos del respetable.

De la compañía Videgain,—una de las más completas que aquí hemos visto—destacáronse muy especialmente la tiple cómica Encarnita López, que triunfó con el doble aspecto de artista y de mujer, y la cantante Sta. Marina Vera, así como el tenor Emilio Aznar, de lo mejor que oimos por acá y a quien no se aplaudió lo bastante, sin olvidar los actores señores Rufort y Miranda.

De propósito dejamos para final a Salvador Videgain cuya sola aparición en la escena fué motivo de franco regocijo en la concurrencia que celebró como siempre su gracia y comicidad enormes.

La orquesta, muy bien llevada por el maestro Augusto Vela, y la obra mejor servida de escenografía y atrezzo.

Cinematógrafo.—Uno de los mayores acontecimientos de la cinematografía moderna, lo ha constituído la sensacional película que con el título «El fin de Montecarlo», ha impresionado Francesca Bertini, la más bella, elegante y genial de las artistas cinematográficas. Esta película se anuncia en el Teatro Casino, donde se proyectará el jueves y viernes próximos, habiendo despertado una expectación tan grande como justificada, puesto que se trata de una de las mejores creaciones que ha producido el séptimo arte.

Cinema-Ateneo

Con verdadero éxito se ha proyectado en este local la notable producción «Quo Vadis...?» y la interesante película titulada «Naufragio», que se exhibió ayer ante numeroso público.

Precios del día y los más económicos.

- La Gran Ciudad de Londres -

DE SOCIEDAD

En Cuenca han pasado la Semana Santa los señores Taberné, Camarillo y Cubertoret.

—Ayer llegó a esta ciudad, donde pasará unos días, la bellísima y distinguida señorita Carmita Dávila, hija del Coronel de infantería del mismo apellido, muy conocido y estimado entre nosotros, por haber residido aquí hace algunos años.

—Con su familia ha pasado los días de Semana Santa el aventajado caballero alumno de la Academia de Artillería D. Rómulo Ros, hijo de nuestro querido amigo y colaborador de LA PALANCA, el catedrático del Instituto D. Ramiro Ros.

—A Valencia ha marchado el Delegado de Hacienda Sr. Soldevila.

—Se encuentra casi curada de la fractura del brazo que sufrió, nuestra respetable amiga doña Elena Sánchez de Arrojo.

De corazón nos alegramos.

—También sale ya a la calle, mejorado de su indisposición, el culto abogado y competentísimo Notario de la capital D. Antonio Moscoso, querido amigo nuestro, a quien felicitamos por su restablecimiedto.

—Se encuentran en esta los señores Marqueses de Casa Valdés.

—En esta ciudad, a los 51 años de edad, ha fallecido D. Francisco Fernández Cogolludo, Teniente Coronel Médico, Director del Hospital y Jefe de Sanidad Militar de esta Plaza.

El cadáver fué trasladado a Madrid el lunes.

Reciban sus hermanos la expresión sincera de nuestro sentimiento.

—Con sus hijos los señores de Bartolomé pasa una temporada su padre el ilustre arqueólogo de Toledo D. Juan Moraleda.

GACETILLAS

Premios.—Por considerarlo de interés para toda la Ingeniería Española y accediendo al ruego del Comisario Regio-Presidente del Consorcio del Puerto Franco de Barcelona, recomendamos la lectura del anuncio del concurso internacional de anteproyectos para la Construcción del Puerto Franco de Barcelona, publicado en «La Gaceta» del día 9 de abril del año actual.

Se ofrecen a los autores de los dos mejores proyectos, premios de 100 000 y 25.000 pesetas, respectivamente.

Cámara de Comercio.—Esta entidad celebrará sesión extraordinaria mañana jueves para tratar asuntos de interés.

En la última reunión verificada el día 16 del corriente, tomó el acuerdo de contribuir con cien pesetas a la suscripción abierta en esta provincia por el Sr. Gobernador civil, para la creación en Madrid del monumento a Cervantes.

Reparto.—Los interesados en el reparto de la contribución hecho por el Colegio de Médicos con arreglo a las disposiciones de Hacienda, pueden pasar por el local del mismo hasta el día 23 y hacer las reclamaciones que estimen pertinentes.

Audiencia provincial.—Señalamientos de Juicios orales.

Día 26.—Juzgado de Brihuega, por atentado; contra Carlos Yagüe; ponente, señor Presidente; abogado, Sr. Bozal; procurador, Sr. Esteban.

Día 29.—Juzgado de Atienza, por lesiones; contra Jorge Ricote; ponente, Sr. Antón; abogado, señor Garcés; procurador, señor Sanz.

Defunciones.—Ha fallecido en esta ciudad la Srta. Cándida Carballo Martínez, hija del capataz de Obras públicas D. Antonio.

Descanse en paz y reciba su familia nuestro sentido pésame.

—También ha dejado de existir en El Cardoso de la Sierra el joven Daniel Serrano Fonseca, hijo del Secretario del Ayuntamiento nuestro amigo D. Juan, a quien como a su esposa, les acompañamos en el sentimiento.

Aniversario.—El día 27, se dirán Misas en Alcolea del Pinar en sufragio del alma del ilustrado Farmacéutico que fué de aquella villa D. José Martínez, por encargo de su viuda D.ª María Espina y de sus hijos don Miguel, D. Luis y D.ª Eloina, al cumplirse el aniversario.

Vista.—Ayer estuvo en Cogolludo nuestro director señor Barrera, para informar en un interesante pleito seguido contra el Ayuntamiento de Membrillera, al que defendió el Registrador de la Propiedad de aquel partido y elocuente Letrado Sr. Fernández Reinoso, muy brillantemente.

Boda.—El 14 del próximo Mayo, contraerán matrimonio en Sacedón la bella señorita Carmen Rojo, hija de nuestro querido amigo el activo Procurador D. Norberto, con el apreciable jóven D. Santiago Sánchez.

Por adelantado, les deseamos dichas mil.

Ofrecimiento.—Correspondemos gustosísimos al atento ofrecimiento del nuevo Jefe de la provincia y Administrador de Correos D. Rafael Zaraúz, y complacidos cooperamos a cuanto en interés del servicio público nos considere útiles; deseándole una estancia gracia entre nosotros.

Nuevo organismo.—Ha quedado constituído en el Gobierno civil el Consejo provincial de la Economía Nacional, cuyo acto se verificó bajo la presidencia del Sr. Gobernador y con asistencia de los señores Delegado de Hacienda, Comisario Regio de Fomento, Presidentes de las Cámaras de Comercio y Agrícola, Ingenieros Jefes de Montes y del Servicio Agronómico y del Inspector del Trabajo.

¡LAVANDERAS! ¡AMAS DE CASA! ¡CRIADAS!

Si quereis obtener una blancura irreprochable en la ropa limpia, exigir el papel AZUL «AYA», y tendreis la solución. Es el preferido por todas las buenas lavanderas, fondas, hoteles y hospitales, etc., etc. Precio del sobre, 15 céntimos. De venta, en el establecimiento de D. Félix Galloso, Mayor, 13, y en todos los buenos establecimientos.

Agente exclusivo para la venta, *M. María de Vera.—Chiloeches (Guadalajara).*

Se necesitan activos corredores.

VIRUS DE DANYSZ

Fórmula del Instituto Pasteur de París

VIRUS DE DANYSZ DESTRUYE RATAS Y RATONES

Dirigirse los pedidos a

S. Ind. Leonesa de Productos Químicos C. H.-León

CASA EN MADRID.—Apartado número 524

Agentes de venta para la región

Guadalajara: Imprenta del Suc. de A. Concha

Se vende EN ESTA CAPITAL, en el paseo del Dr. Fernández Iparraguirre el hotel Villa Saleta, el solar contiguo y demás dependencias.
Razón, Estudio, 8, 2.º.

HOTEL CATALUÑA

Montera, 7.-MADRID

TELEFONO NUM. 15.617

Situado en lo más céntrico de la población.—Espléndidas habitaciones para familias, con vistas a la Puerta del Sol.—Cocina excelente, calefacción y cuarto de baño.

Pensión, desde 9 pesetas

F.—Jun.

CAFE DE LAS COLUMNAS

Antiguo y acreditado establecimiento trasladado recientemente a la casa de nueva construcción de la calle Mayor, esquina a la de Luis de Lucena, en el mismo lugar que estuvo instalado anteriormente.

SERVICIO ESMERADO DE CAFE, LICORES Y REPOSTERIA

AUDICIONES DE PIANOLA

TELÉFONO 66

AGUARDIENTES CON GUIA

Compráselos a Gregorio García, que los tiene de excelente calidad y os regala la libreta que deben llevar los vendedores al por menor.

VENTA AL POR MAYOR DE VINOS MANCHEGOS

TELEFONO 131

CALLE DE MADRID, 27.—GUADALAJARA

Quedan muy pocos

balconcillos para Cementerios, después de hecha una venta numerosa de ellos, en los **Talleres del marmolista**

MARCELIANO MOYA

donde se hace toda clase de trabajos en piedra y con gran economía se instalan molinos aceiteros.

Amparo, 50.—Teléfono 333.

GUADALAJARA

IMPRESOS

Para cumplir lo dispuesto por la Junta provincial de abastos:

Relaciones juradas de trigo.

Estado resumen de existencias, para remitir a la cabeza de partido y otro a la Junta provincial de Abastos.

Oficios de remisión, de los Ayuntamientos y cabezas de partido.

SOLICITUDES para ingresar los niños en las Escuelas nacionales.

Expediente de constitución de la Junta local de Sanidad.

Expediente de constitución de la Junta local de Primera enseñanza

Acta de constitución de la Junta local de Plagas del Campo.

EL ARTE EN ESPAÑA

LA CATEDRAL DE SIGÜENZA

Precioso álbum, con texto explicativo en castellano, francés e inglés; plano del edificio, vistas generales, fotografías de la ciudad y de la Catedral y cuarenta y seis admirables fotografías de todo el tesoro artístico que aquélla encierra.

Editado bajo el Patronato de la Comisaría Regia del Turismo y Cultura Artística.

Precio del álbum: 2 pesetas

De venta en la Casa Editorial, Imprenta y Librería del Suc. de Antero Concha Guadalajara.

MAQUINARIA BELGA

EN DISPONIBLE PARA LABRAR MADERA

Motores-bombas, Maquinaria en general y en particular para trabajar la madera, para la fabricación de puntas de París y diversas para la industria metalúrgica. Herramientas. Agente de fábricas.

FRANCISCO CORTÉS NAVARRO

Gran Vía del Marqués del Turia, 48

VALENCIA

EL LXXV ANIVERSARIO de EDITORIAL REUS

tiene lugar este año y para conmemorarlo, la antigua y acreditada EDITORIAL REUS ha acordado la celebración de un

SORTEO EXTRAORDINARIO DE 50.000 PESETAS EN PREMIOS

de obras elegidas de su extenso catálogo editorial, de acuerdo con la Lotería Nacional del 22 de diciembre de 1927. Tienen derecho a participar del mismo, todos sus *alumnos* o *clientes* que realicen compras o abonos en las principales librerías por importe de 60 pesetas.

Pida detalles en su librería o a

EDITORIAL REUS

PRECIADOS, 1.-MADRID

Correspondencia: Apartado, 12.250

COMPRA VENTA

de maders de todas clases, Vicente Pérez y Rodríguez hermanos, Fábrica y almacenes, Martínez Campos, 3, Madrid. 2—1

Cortes de colchón, clase superior para cama camera, a 8'90 pesetas corte.

- La Gran Ciudad de Londres -

ELIXIR ESTOMACAL

SAIZ DE CARLOS

(STOMALIX)

Es recetado por los médicos de las cinco partes del mundo porque tonifica, ayuda a las digestiones y abre el apetito, curando las molestias del

ESTÓMAGO e INTESTINOS

DOLOR DE ESTÓMAGO
DISPEPSIA
ACEDÍAS Y VÓMITOS
INAPETENCIA
FLATULENCIAS

DIARREAS EN NIÑOS y Adultos que, a veces, alternan con ESTREÑIMIENTO
DILATACIÓN Y ÚLCERA del Estómago
DISENTERÍA

OBRA COMO ANTISÉPTICO DEL APARATO DIGESTIVO curando las diarreas de los niños incluso en la época del destete y dentición. Es inofensivo y de gusto agradable.

Ensáyese una botella y se notará pronto que el enfermo come más, digiere mejor y se nutre, curándose de seguir con su uso.

33 AÑOS DE ÉXITOS CONSTANTES — 5 pesetas botella, con medicación para unos ocho días

Venta: Serrano, 30, Farmacia, **MADRID** y principales del mundo

Palabras de dudosa Ortografía

Libro necesario a todos para no vacilar al escribir y dar el valor ortográfico a las frases dudosas. — PRECIO: DOS PESETAS —

De venta en la librería del Sucesor de Antero Concha, Plaza de San Esteban núm. 2.—Guadalajara.

Automóviles FORD, nueva baja de precios.
Automóviles FIAT, nueva baja de precios.
Automóviles RENAULT, nueva baja de precios.
Automóviles y Camiones «De Dion Bouton».

AGENTE EXCLUSIVO PARA LA PROVINCIA

ISIDRO TABERNÉ.--GUADALAJARA

GRANDES FACILIDADES DE PAGO

LA REVISTA

El Consultor de los Bordados, es una revista utilísima á las señoras. Se suscribe en la librería del SUCESOR DE ANTERO CONCHA, plaza San Esteban, 2.

JUAN CENTENERA

Antiguo recadero de Guadalajara a Madrid y viceversa

Pone en conocimiento de sus clientes y favorecedores su traslado en Madrid a la calle de Atocha, 38, portería (frente a la Plaza Matute), donde recogerá toda clase de encargos que se le confíen.

En Guadalajara: Ingeniero Mariño, 21.

VIAJES DIARIOS POR FERROCARRIL

BANDO

Todas las personas de buen gusto y de paladar exquisito, sólo beben en todas las comidas el acreditado y selecto VINO de Montilla, de la renombrada firma JOSE PINEDO cosechero y propietario del LAGAR DE SANTA MARIA. Pida una botella de vino de Montilla OLOROSO, Santa María. Elaboración especial para mesa, BANDA ESPAÑOLA.

Estos ricos vinos, sólo los encontrará usted en todas las acreditadas Fondas, Hoteles, Restaurantes, Cafés y demás importantes establecimientos de comidas y licores.

Agente exclusivo para la venta en esta provincia, *M. María de Vera.—Chiloeches (Guadalajara).*

Hacen falta buenos agentes.

Bienvenido Sánchez Navarro

ODONTÓLOGO

Ha trasladado su domicilio y clínica a la calle de Miguel Fluiters, 49 y 51 y San Juan de Dios, 2, Guadalajara, donde queda a disposición de cuantos necesiten sus servicios.

¡ATENCION!

ALMUERZOS 3'50

Tres platos, postre, pan y vino

ALMUERZOS 4'50

Cuatro platos, postre, pan y vino

en el

BAR DEL PALACE HOTEL

Se admiten abonos — Conciertos gratis

PRUEBE

las colonias a granel en los perfumes Rosa, Violeta y Pompea, que vende la Droguería y Perfumería de **JOSE PAJARES.**

Miguel Fluiters, 15 y 17.-GUADALAJARA

— Teléfono 256 —

MAXIMILIANO GONZALEZ DOMINGUEZ
ADELARDO GOMEZ TEY

PROYECTOS Y OBRAS en general, de fábrica, metálicas y de hormigón armado.

ESTUDIOS de abastecimiento de agua de poblaciones y saneamiento.

Levantamiento de planos de fincas rústicas y urbanas.

Pavimentos.—Producción, transporte y utilización de energía eléctrica.

OFICINAS. { **GUADALAJARA: Miguel Fluiters, 8.—Teléfono n.º 95.**
MADRID: Méndez Alvaro, 2.

MOTOR DIESEL **"CAMPBELL,,** DE ARRANQUE EN FRIO

BOMBAS WONTHINGTON, **WOLFT**

MOTOR A GASOLINA **"LYON,,**

INSTALACIONES DE RIEGO

¡GARANTIZADAS!

Se resuelven todos los problemas de elevación de aguas, por profundo que sea el pozo y grande el caudal que se desee.

VHON. MAYOR, 45.--GUADALAJARA

ANTRACITAS MILOGAMA DEL SIL

ESPECIALES PARA COCINAS, INDUSTRIAS, CALEFACCIONES Y MOTORES GAS POBRE. DIRECTAS DE MINA. PESO EXACTO. SIN INTERMEDIARIOS.

Hasta el día 1.º de julio precios por vagones completos estación Ponferrada.

CRIBADO	de 120 mm. en adelante	60	pesetas
COWLES	de 70 a 120 mm.	65	ídem.
GALLETA	de 40 a 70 mm.	65	ídem.
GALLETILLA	de 25 a 40 mm.	60	ídem.
GRANZA	de 15 a 25 mm.	30	ídem.
GRANCILLA	de 8 a 15 mm.	15	ídem.

Pedidos y consultas al propietario de las Minas, Apartado 787.-MADRID

KODASCOPE

Aparato de Cinematógrafo propio para Escuelas, Salones de baile y Sociedades de recreo

520 PTAS.

Muchas facilidades para el pago, sin aumento de precio. Se garantiza que con el producto que rinde, se paga el aparato y se gana dinero.

CASA CAMARILLO MAYOR, 7 — Teléfono 198 —

La madre de familia dice:

"El mejor alimento es la leche"

La mejor leche por su pureza, exquisito paladar y propiedades nutritivas es la leche condensada marca "La Lechera".

Se vende en todas partes y sirve para todos los usos domésticos.

Hay salud en cada bote de

Leche Condensada "La Lechera"

Pida muestras y folletos gratis a la Sociedad Nestlé A. E. P. A., Vía Layetana, 41. Barcelona

¿Dice usted que para tonificar los nervios, tener buen apetito, aumentar de peso, desarrollarse el pecho y evitar los mareos y dolores de cabeza debo tomar de QUINCE a VEINTE gotas de

Pues tomo nota ahora mismo de ello.

SIEMPRE IGUAL

MUCHOS POCOS ES MEJOR QUE POCOS MUCHOS; ESTA ES LA NORMA DE LA CASA

AGUSTIN GARCIA MANZANO

Calle de Miguel Fluiters (Mayor baja), 2 y Plaza Mayor, 5

TELEFONO 64.- GUADALAJARA

DROGUERIA, PERFUMERIA, ORTOPEDIA, OPTICA, FOTOGRAFIA, PINTURA

ANIS CEBRA

EL PREFERIDO POR EL PUBLICO

EXIGID ESTA MARCA

PEREZ Y SOLANA

CEBREROS (Avila.)

Se necesitan representantes

ALMACÉN DE HIERROS, CHAPAS, ACEROS, PLOMOS Y FERRETERIA DE LA

VIUDA DE ESTEBAN RUFIÑOS

HIERROS: Redondo, cuadrado, plano, pletinas, llantas, flejes, ejes, cañoneras.

Para vigas doble T y U, consultar.

Cristales, Cementos «EL LEON», Cocinas económicas tipo «BILBAO», Clavazón y Herrajes para obras y ganado, Material eléctrico, Lámparas eléctricas «OSRAM», «METAL T», «TUNGRAM» y «PHILIPS», Alambres, Telas metálicas, Enrejados, Espino artificial, Carburo de Calcio, Bombas Aletorias, Batería de cocina al peso a 5'75, 6'50 y 7 pesetas el kilo. HELADORAS :-: INSECTICIDAS :-: PERSIANAS

Expendeduría de pólvoras y Cartuchería.

DESPACHO: PLAZA MAYOR, 15. -ALMACÉN: ANTIGUA, 3.—TELÉFONO 127, GUADALAJARA

CITROËN

TORPEDO STANDARD 5.750 PESETAS— 10 H P

EL COCHE MAS ELEGANTE Y ECONOMICO

GRANDES FACILIDADES DE PAGO

Sociedad S. E. A. —Dirección:

FELIX ALVIRA

GUADALAJARA.—MAYOR, 57

AMALIA Fábrica de Mosaico hidráulico y Piedra artificial **Vda. de Antonio Medrano**

Paseo de las Cruces.-Guadalajara

Especialidad en baldosín hidráulico de varios dibujos y colores. Fregaderos y escaleras de mármol artificial.—Tubos de cemento.—Teja plana de cemento en diferentes colores.—Bloques huecos imitando piedra.—Se fabrican balaustradas, ménsulas, frisos, etc., para decoración de fachadas

LA AURORA

IMPRENTA EDITORIAL, LIBRERIA Y OBJETOS DE ESCRITORIO

del SUCESOR de ANTERO CONCHA

PLAZA DE SAN ESTEBAN, NÚM. 2.--GUADALAJARA.--*Teléfono* 175

Gran surtido de papel de cartas y sobres, estuches de gran variedad, papel de hilo en resmas y cortado para oficios, plumas de todas clases, tintas de las mejores fábricas, escribanías, tinteros, lápices, papel pautado y gráfico clase superior y cuantos objetos de escritorio de novedad puedan desearse a precios económicos. Carteras, bolsillos, petacas y otros artículos de piel, devocionarios y otros libros religiosos. Rosarios, medallas. *Sellos de goma o cauchú.* Material de Escuelas. Imprentillas. Tarjetas postales con vistas de Guadalajara y su provincia. Cintas para máquinas de escribir. Guía mensual de ferrocarriles.

Se imprimen toda clase de trabajos, como cartas, tarjetas, B. L. M., esquelas y recordatorios de funeral y de primera comunión, participaciones de enlace y de nacimiento, recetas, facturas y cuanto abarca el ramo de Imprenta, con el esmero y economía propios de esta Casa, la más antigua y acreditada de la capital y la provincia.

Especialidad en MODELACIONES IMPRESAS para Ayuntamientos, Recaudadores, Juzgados Municipales, Maestros de las Escuelas, Médicos y particulares.

BANCO ESPAÑOL DE CREDITO

SUCURSAL DE GUADALAJARA: Calle de Miguel Fluiters, 42

Casa CENTRAL EN MADRID: Palacio de la Equitativa (Propiedad)

Capital: 50.000.000 de pesetas.—Reservas 27.608.214 de ptas.

MAS DE 150 SUCURSALES EN ESPAÑA Y MARRUECOS

DIRECCION TELEGRAFICA: BANESTO

OPERACIONES QUE REALIZA ESTE BANCO

CONDICIONES GENERALES

CUENTAS CORRIENTES.—Abonamos en la actualidad los siguientes intereses:

A la vista. . . . . dos y medio anual.

CONSIGNACIONES A VENCIMIENTO FIJO

A un mes.	3 por 100.	A seis meses.	4 por 100.
A tres meses.	3 y medio	A un año.	4 y medio

Puede disponerse de los saldos de cuentas corrientes, de nueve a una por la mañana y de tres a cinco por la tarde

Facilitamos gratuitamente los talonarios para el uso de estas cuentas.

CAJA DE AHORROS.—Admitimos imposiciones desde 1 a 10.000 pesetas y abonamos el cuatro por 100 de interés, pudiendo hacerse entregas y disposiciones en las horas corrientes de caja.

Descuentos y negociaciones de letras sobre España y Extranjero. Cesión de Giros. Compra y venta de valores. Custodia de valores. Cobro de cupones y dividendos. Situación de fondos. Cartas de crédito sencillas y circulares para viaje. Operaciones de moneda extranjera. Cuentas corrientes en moneda extranjera. Cuentas de crédito con garantía de valores.

BALNEARIO DE LIERGANES

SANTANDER

Unicas aguas para prevenir y curar los CATARROS de la NARIZ, LARINGE, BRONQUIOS y PULMON; convalecencias de la grippe y tos ferina.

—F. May.

Calefacción por vapor de baja presión y agua caliente.

C. BLOCH

CLAUDIO COELLO, 20 :-: MADRID

—G—

El mejor Coñac del mundo es el de marca «González Byass» —Todos los inteligentes lo prefieren.

Representante en la provincia:

MANUEL CANALEJAS

Polluelos de razas puras

GRANJA PARAÍSO

Arenys de M. (Barcelona)

FUNERARIA

de Gregorio Olmeda

(SUCESOR DE EUSEBIO MOLINA)

Grandes existencias de ataúdes, coronas, camas imperiales, colgaduras para enlutado de habitaciones y cera.

Embalsamamientos, exhumaciones y traslado de cadáveres y restos.

Esta Casa es la encargada de los enterramientos de los militares que fallezcan en esta Plaza.

Precios módicos Servicio permanente

Funeraria y Carpintería.--Telf. 128

Paseo de las Cruces, 1 (junto a la farmacia militar)

MERCERIA Y CAMISERIA

CASA ESTEBAN

Perfumeria, bisuteria, corbatas, guantes, pañuelos fantasia, tirantes, ligas e infinidad de articulos más.

Especialidad en camisas a medida.

SIEMPRE ULTIMAS NOVEDADES - PRECIO FIJO

20, Miguel Fluiters, 20

GUADALAJARA — Teléfono 114

SAN BERNARDINO Paraguas.
SAN BERNARDINO Pieles.
SAN BERNARDINO Abrigos para niños.
SAN BERNARDINO Adornos.
SAN BERNARDINO Guantes.
SAN BERNARDINO Lana para confecciones.
SAN BERNARDINO Perfumería.
SAN BERNARDINO Suizos y zapatillas de abrigo.
SAN BERNARDINO 1.000 artículos mas.

CALLE MAYOR, 10.--GUADALAJARA

Teléfono núm. 2

HABILITACION DE CLASES PASIVAS

Y CORREDOR DE COMERCIO

ANTONIO SANZ VACAS

Jaudenes, 20, bajo.--GUADALAJARA

TEJAR DE LAS CRUCES

TEJA, LADRILLO Y BALDOSA

Avisos: «El Buen Gusto», Calle Mayor, 62.—Teléfono 129.

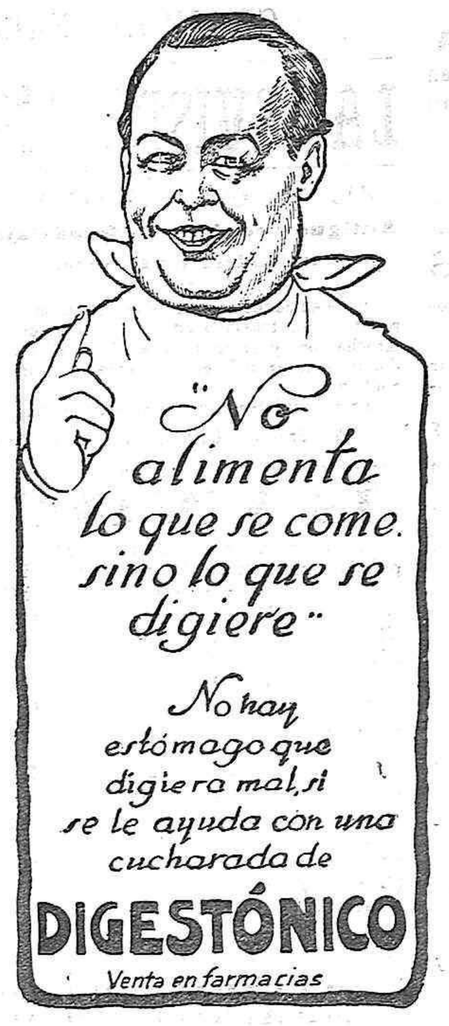

,LA FE,,-Funeraria de Luciano Fernández

Servicio permanente.

Hábitos y coronas. Cera para el alumbrado de los Santos.

Esta casa se encarga de gestionar todo lo concerniente a entierros traslados, etc., etc.

Miguel Fluiters, 20 duplicado

Teléfono número 74.

GUADALAJARA

MAQUINAS PARA COSER Y BORDAR

LAS DE MEJOR RESULTADO Y MAS ELEGANTES

WERTHEIM

MAQUINAS ESPECIALES

de todas clases, para la confección de ropa blanca y de color, sastrería, corsés, etc., y para la fabricación de medias, calcetines y géneros de punto

REPRESENTANTES EN TODOS LOS PUEBLOS IMPORTANTES Y **Casa Hernando**, MADRID, CONDE PEÑALVER, 3, (GRAN VIA)

Pídanse catálogos ilustrados, que se enviarán gratis

5 Dr. Benito Hernando 5

(JUNTO AL TINTE)

DE INTERES

Esta casa cuenta con gran surtido en todo clase de artículos y correspondiendo al favor que su numerosa clientela hace, se propone obsequiar con grandes rebajas en todos los artículos.

También cuenta esta casa, con Talleres de sastre y modista, y géneros para toda clase de prendas, que con gran esmero confeccionamos a medida. En camisería contamos con gran surtido en seda, algodón y precios:

Camisa toda de seda, a 10 pesetas; de algodón, desde 3'50 pesetas.

En géneros de punto, tenemos la exclusiva y vendemos más barato que nadie. Géneros para abrigos, señora y caballero, gran fantasía.

Comprando en esta casa, por poco dinero, tendrán buenos géneros; hay articulos para todas las fortunas en

La Tienda Madrileña

ABONOS Y ACIDOS

ERNESTO ESTEFANIA

Fábrica de productos químicos en VALLECAS (Madrid)

ACIDO SULFURICO
ACIDO NITRICO
SULFATO DE HIERRO
SULFATO DE AMONIACO
NITRATO DE SOSA
SALES POTASICAS

SUPERFOSFATOS MINERALES Y DE HUESO.

ABONOS COMPUESTOS MINERALES Y ORGANICOS.

CORRESPONDENCIA AL APARTADO DE CORREOS NUM. 7010

OFICINAS ATOCHA, 62.-MADRID

CASA PALOMARES

SASTRERIA :-: ALTAS NOVEDADES :-: RAPIDEZ Y ESMERO EN LOS ENCARGOS :-: SE ADMITEN GENEROS

MIGUEL FLUITERS, 43 Y 45

LA UNION Y EL FENIX ESPAÑOL

COMPAÑIA DE SEGUROS REUNIDOS

Capital social: 12.000.000 de pesetas efectivas completamente desembolsado.
Agencias en todas las provincias de España, Francia, Portugal y Marruecos.

62 AÑOS DE EXISTENCIA

eguros sobre la VIDA—Seguros de INCENDIOS—Seguros de valores—Seguros contra accidentes.
Subdirector en Guadalajara D. Luis Ramírez, Plaza de Don Pedro, núm. 1.

La clientela agradecida propaga el

Amigo DÉBIL tome Elixir

CALLOL

Aumenta el APETITO y las FUERZAS rápidamente

Medicamento Aprobado y Recomendado desde el año 1897, por la Real Academia de Medicina y Cirujia, a los débiles.

Cómprelo hoy mismo. - Sólo vale 5 ptas.

Los Médicos, que lo conocen prácticamente lo recetan, lo toman y lo dan a sus familias

HOLFERRH-SCHRANTZ-CLAYTON-SHUTTLERRORH (S. A.)

VIENA (AUSTRIA)

OFICINAS EN MADRID:

Fuencarral, 45.—PABLO HEINZMANN

Trenes de Trilla.—Arados y gradas de discos para tracción mecánica de todas clases.—Aventadoras Clayton número 5 y 5 A, para funcionamiento a mano con 11 y 15 diferentes cribas y un peso aproximado de 188 y de 246 kilos.—Bombas de paletas a mano.

Motores Diesel portátiles «VRK» y «VRN» —Especialidad en Trenes de Trilla de todos los tamaños.—Tenemos más de 10 000 trenes de trilla trabajando en todas partes del mundo: Facilidades de pago. Presupuestos y consultas gratuitamente.

Agente exclusivo para Guadalajara y su provincia, **M. María de Vera.--** *CHILOECHES (Guadalajara).*

—— SE SOLICITAN SERIOS REPRESENTANTES ——

VIUDA DE CLEMENTE ALVIRA

BANCA

(CASA FUNDADA EN 1870)

— GUADALAJARA — MAYOR ALTA, 57 — TELEFONO, 53 —

APARTADO DE CORREOS NUMERO 5

Esta casa realiza toda clase de operaciones bancarias y principalmente el descuento y cobro de letras, cupones y titulos amortizados. Giros y cartas de crédito. Custodia de valores. Compra y venta de valores nacionales y extranjeros. Cuentas de crédito con garantía personal y de valores.

TAMBIEN ABRE CUENTAS CORRIENTES EN PESETAS, ABONANDO ACTUALMENTE LOS INTERESES SIGUIENTES

A la vista.....	2 ½	por 100 anual
Con ocho días de preaviso	3	por 100 »
A tres meses.....	3 ¼	por 100 »
A seis meses.....	3 ½	por 100 »
A un año.....	4	por 100 »

—— HORAS DE CAJA: DE 9 A 1 ——

MAFERSAN

Tratamiento para la curación del cáncer y único medio preventivo. Evita la reproducción en los operados.

Consulta de 3 a 7 de la tarde: Avenida Pí y Margall, núm. 5. Referencias técnicas: Laboratorio Ortus, Pí y Margall, 5.—Madrid.

Análisis clínicos

Director: Dr. R. Sánchez Martínez

ALMACENES DEL RINCON

GOMEZ Y CUBILLO

PLAZA MAYOR, 21 AL 24.—GUADALAJARA

TEJIDOS, NOVEDADES Y GENEROS DE PUNTO

CAMISERIA — MANTAS — COLCHAS — TAPABOCAS Y CORSÉS

GRAN **surtido en esteras, encargándonos de su colocación.**—Teléfono 143

GUIA DE FERROCARRILES

Publicación mensual

De venta, en la Imprenta del Sucesor de Antero Concha.