

### Servicios de la Compañía Transatlántica

#### Líneas de Cuba y Méjico

El día 17 de Enero saldrá de Bilbao, el 20 de Santander y el 21 de Coruña, el vapor ALFONSO directamente para Habana, y Veracruz, Admite pasaje y carga para Costafirme y Pacífico con trasbordo en Habana al vapor de Venezuela Colombia. Combinaciones para el litoral de Cuba e Isla de Santo Domingo.

#### Líneas de New-York, Cuba y Méjico

El 26 saldrá de Barcelona el 28 de Málaga el 30 de Cádiz el vapor BUENOS AIRES directamente para New-York, Habana y Veracruz. Combinación para distintos puntos de los Estados Unidos litorales de Cuba e Isla de Santo Domingo.

#### Líneas de Venezuela-Colombia

El día 11 de Enero saldrá de Barcelona, el 13 de Málaga y el 15 de Cádiz el vapor MONTEVIDEO directamente para Las Palmas, Sta. Cruz de Tenerife, Sta. Cruz de las Palmas, Puerto Rico, Habana, Puerto Limón, Colón, Sabanailla, Curacao, Puerto Cabello y Guayra, admitiendo pasaje y carga para Veracruz con trasbordo en Habana, combiniéndose por el ferrocarril de Panamá con su compañía de navegación del Pacífico y para cuyos puertos admite pasaje y carga con billetes y conocimientos directos. Combinación para el litoral de Cuba y Puerto Rico. Se admite pasaje para Puerto Plata con trasbordo en Puerto Rico, y para Santo Domingo y San Pedro de Macoris con trasbordo en Habana. También carga para Maracaibo, Carupano y Trinidad, con trasbordo en Curacao.

#### Líneas de Filipinas

El día 2 saldrá de Barcelona habiendo hecho las escalas intermedias, el vapor ISLA DE PANAY directamente para Port-Saïd, Suez, Colombo, Singapore y Manila, sirviendo por trasbordo los puertos de la costa oriental de África, de la India, Java Sumatra, China, Japón y Australia.

#### Líneas de Buenos Aires

El día 3 de Enero saldrá de Barcelona, el 5 de Málaga y el 7 de Cádiz el vapor REINA MARIA ORISTINA directamente para Santa Cruz de Tenerife, Montevideo y Buenos Aires.

#### Líneas de Canarias

El día 17 de saldrá de Barcelona, 18 de Valencia, el 19 de Alicante, el 20 de Málaga y el 23 de Cádiz el vapor M. L. VILLAVEDE directamente para Casablanca, Masagán, Las Palmas, Santa Cruz de la Palma y Santa Cruz de Tenerife, regresando a Barcelona por Cádiz, Alicante y Valencia.

#### Líneas de Fernando Poo

El día 25 de Enero saldrá de Barcelona, el 30 de Cádiz el vapor para Fernando Poo, con escala en Casablanca, Masagán y otros puertos de la Costa occidental de África y Golfo de Guinea.

#### Líneas de Tánger

Salidas de Cádiz: Lunes, Miércoles y Viernes. Salidas de Tánger: Miércoles, Jueves y Sábado.

AGENTE: ADALBERTO RUIZ, Príncipe 65, (frente al teatro Cervantes.)

## Campanas

El fundidor diocesano, Ricardo Diaz Muriel, ofrece los trabajos de su fábrica de Dalias, tanto en campanas nuevas como en refundición de las viejas y además algunas nuevas que tiene en venta las cuales pueden verse en Almería, Plaza de Nicolás Salmerón núm. 3, (antes de Bilbao), establecimiento de loza y cristal.

Se trabaja a domicilio, precios convenientes e iguales para toda la Diócesis.

### Compañía de los Caminos de Hierro DEL Sur de España.

#### Salidas de Almería

Tren correo núm. 2, 11'40 mañana para llegar a Baeza E. a las 20 (ocho noche).

Mixto núm. 4, 17 20 (5'20 tarde) que llegará a Baeza E. a las 5 55 de la mañana.

#### Salidas de Baeza

Correo núm. 1, saldrá a las 8'50, llegando a Almería a las 17 (5 tard.).

Mixto núm. 3, saldrá a las 21'30 (9 30 noche), llegando a Almería a las 9 30 mañana. (1).

#### Salidas de Moreda

Correo núm. 21, a las 13'10 (110 arde) para llegar a Albolote a las 14'50 (2'50 tarde).

Mixto núm. 23, a las 16 30 (4 30 tarde), llegando a Albolote a las 18 40 (6 40 tarde).

#### Salida de Albolote

Correo número 22; a las 13'55 (1 55 tarde), que llegará a Moreda a las 15'45 (3'45 tard.).

Mixto número 24; a las 10'15; llegando a Moreda a las 12 30. (2).

(1) El tren número 1 empalmará en Moreda con los trenes Correo número 21 y mixto número 24 de la línea de Moreda a Granada.

El tren número 2 empalmará en Moreda con los trenes correo número 22 y mixto número 23 de la indicada línea.

Los trenes expres números 5 y 6 circularán entre Baeza y Moreda todos los miércoles, en correspondencia con los de igual nombre que circulan entre Baeza y Madrid.

(2) Los trenes correo número 21 y mixto número 24, empalmarán en Moreda con el tren correo número 1 de la línea de Linares a Almería.

Los trenes correo número 22 y mixto número 23, empalmarán en Moreda con el tren correo número 2 de la indicada línea.

## Tipografía El Regional

En este acreditado Establecimiento Tipográfico se hacen toda clase de trabajos como membretes, tarjetas, sobres, circulares, facturas, memorandums, esquelas mortuorias, recibos, talonarios, láminas y reglamentos de minas y demás impresos, todo con prontitud y esmerada impresión.

## SOLUCIÓN BENEDICTO

### de glicerofato de creosotal

Preparación la más racional para curar la tuberculosis, bronquitis, catarrros crónicos, infecciones gripales, enfermedades crónicas, inapetencia, debilidad general, posturación nerviosa, neurastenia, impotencia, enfermedades mentales, caries, raquitismo, escrofulismo, etc. Frasco 2'50 pesetas. Depósito: Farmacia del doctor Benedicto, San Bernardo, 41, Madrid y principales farmacias.

DEPÓSITOS: En Almería, farmacia de D. Juan Vivas Pérez. — En Berja, A. Espinosa. — En Cuevas de Vera, F. Guevara y N. de Sola. — En Huércal-Overa, G. Jimenez. — En Serón, Luis Sanchez y en Bilbao, Santander, Gijón y Vigo, la S.E. droguería general.

## La policía privada

Oficina de información, servicios de vigilancia, indagaciones y gestiones de todas clases.

DIRECCION: ALMERIA, GUADIANA, 20

(Corresponsales en todas las provincias de España.)

A semejanza de los establecidos en el extranjero, este Centro, que cuenta con un personal muy completo, y tan experto como entendido, para investigar y gestionar cuanto tenga carácter privado, se ofrece al público para toda clase de asuntos.

Informaciones políticas, informes mercantiles, informes particulares de personas ó cosas, indagaciones sobre delitos contra la propiedad ó las personas, gestiones reservadas, cobro de créditos.

Para todo lo judicial, la policía privada tiene asesoramiento y curso de los letrados más eminentes de Almería.

### Honorarios convencionales y módicos.

En los asuntos de importancia, los honorarios se depositarán hasta la terminación para mayor garantía del cliente.

Horas de 2 á 3 de la tarde.

## ¿MURIÓ LA CALVICIE!! USANDO EL CÉFIRO DE ORIENTE-LILLO



EL QUE ES CALVO es POR QUE QUIERE

Proveedor efectivo



de la Real Casa

Patente de invención por 20 años

Ha quedado comprobado por infinidad de eminencias médicas, que el Céfiro de Oriente-Lillo es el único preparado en el mundo que hace renacer y crecer el cabello, barba, bigote y cejas; impide su caída, evita las canas y cura todas las enfermedades del cuero cabelludo, como son: Tiña pelada, eczema piloso, alopecia seborrea (cabeza grasienta), caspa, humores, etc., etc.

Millones de personas que han usado el Céfiro de Oriente-Lillo certifican y justifican sus prodigiosos resultados. El que es calvo ó le cae el cabello es por que quiere, pues mediante contrato

¡ Nada se paga si no sale el cabello !

Consulta por el autor D. Heliodoro Lillo, calle de Caballeros, núms. 18, 20 y 22. — VALENCIA, de 9 á 2, y días festivos de 10 á 1.

También se dan consultas á provincias por escrito, mandando un sello para la contestación.

De venta en todas las buenas Perfumerías, Bazares, Droguerías, Farmacias y Peluquerías, á 5 pesetas frasco.

### AVISO IMPORTANTE

5.000 PESETAS Se darán al que pruebe y justifique que existe en el mundo un producto que dé mejores resultados que el

CÉFIRO DE ORIENTE-LILLO

## Nuevo Motor Benz á gas pobre

desde 4 á 150 caballos. — Aplicable á todas las industrias.

Consumo por caballo-hora: 1 á 3 cénts.

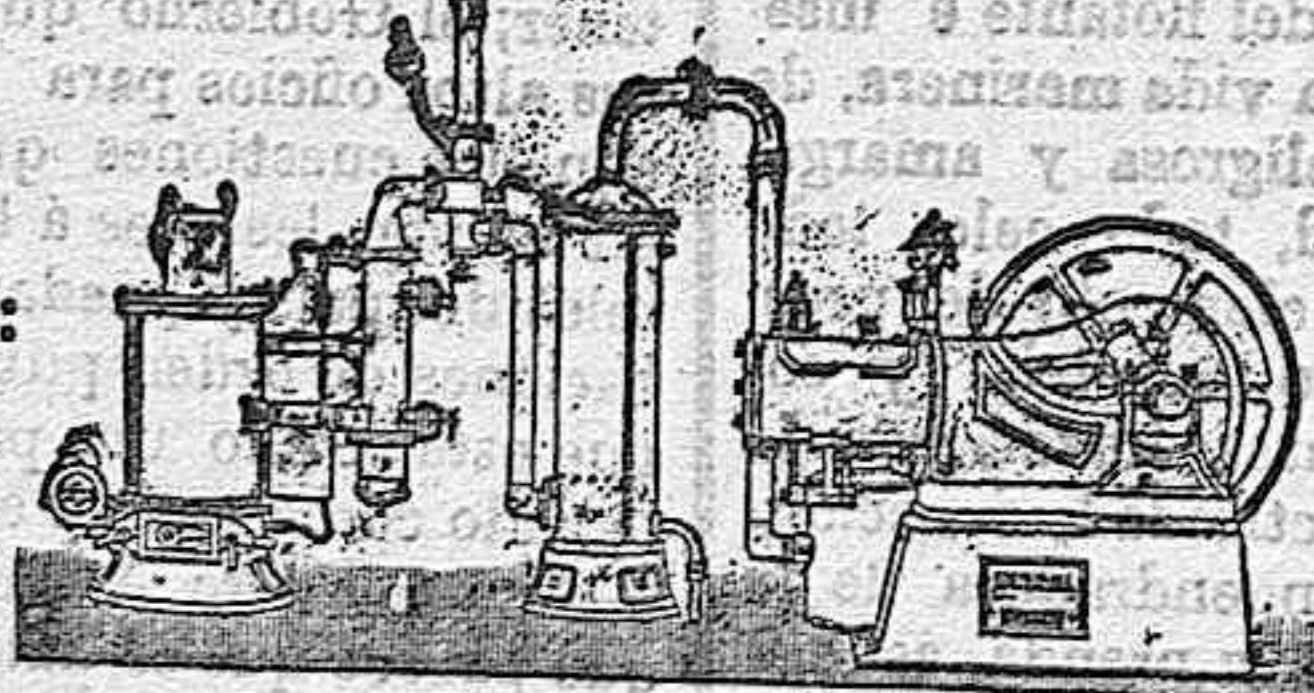

La fuerza motriz más económica. Referencias de primer orden.

Motors BENZ á gas común, á gasolina y á alcohol. Motores eléctricos y dinamos.

RICHARD GANS, Princesa 83 Madrid.

Para informes en Almería, Gerónimo Lina Rodríguez.

## Alambre Belg

SUPERIOR PARA APRALES

NPRECIOS ECONÓMICOS

C. Bahalsen, Navarro Rodríguez, 11.

## L'UNION Compañía francesa de SEGUROS CONTRA INCENDIOS



FUNDADA EN 1828

Establecida en su Palacio: 9 Place Vendôme, París

Reconocida legalmente en España.

Total de garantías: ciento veinte millones de pesetas

Siniestros pagados desde el origen de la Compañía: doscientos setenta y nueve millones de pesetas.

76 AÑOS DE EXISTENCIA

Subdirector, D. Juan Gimenez Camacho, Reina, 11, Almería

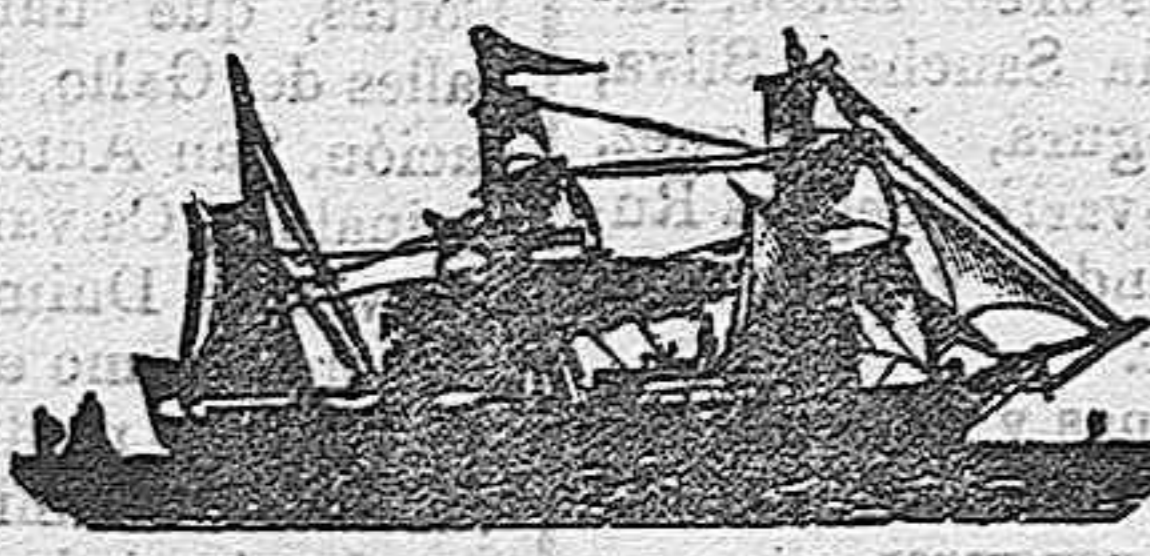

## Vapores de Tintoré de Barcelona

Servicio semanal

De muelle á muelle

"Precios reducidos de domicilio á domicilio,"

Salidas de Almería. — Para Alicante, Valencia y Barcelona todos los Lunes. — Para Málaga y Motril todos los Martes.

Salida de Barcelona. — Para Almería todos los Sábados. Se admiten cargas y pasajes para dichos puertos, y para Marsella, Génova, Lióna, Messina, Trieste, Fiume, Amberes, Londres, Liverpool, Ginebra, Amsterdam, Rotterdam, Habana, New York, Rio Janeiro, Montevideo Buenos Aires, Manila, Merruocor, etc.

### AGENTES

En Barcelona, viuda Orfila, Carr. Orens y Domenech. — En Almería, Adalberto Ruiz

### SEGUROS MARITIMOS

THE UNDERWRITING COMPANIA «AURORA»

«Cloyd inglés.» — Londres. Bilbao.

Torcuato Sanchez

Reina 14 bis, Almería
Es el representante apoderado en esta provincia de la Empresa 'La General en España' por 750 pesetas y 50 más para la Redención de Quintos antes del sorteo que espira el 7 de Febrero.

Administración principal de Correos de Almería.

Horas de entrada y salida de los correos, como así mismo horas de despacho para el público.

Table with 2 columns: Correo de poniente, id. de Levante, id. de Nijar, id. general.

Table with 2 columns: Correo general, id. de Nijar, id. de Levante, id. de Poniente.

HORAS DE CERTIFICADOS Y VALORES DECLARADOS

De 9 a 10 para el correo general y Nijar. De 15 a 17 para todas las expediciones.

ENTREGA DE VALORES AL PÚBLICO

De 8'30 a 11, de 16 a 17 y de 17'30 a 18'30.

RECLAMACIONES

De 10 a 11 y de 16 a 17.

HORAS PARA VER AL SEÑOR ADMINISTRADOR

De 10 a 11.

Centro general de quintas Manuel Castanera Estéban,

PROPIETARIO, CAPITALISTA Y RENTISTA
350.000 pesetas de garantía en fincas
20 REEMPLAZOS DE CONTRATACIÓN DE LA SUERTE DE SOLDADO

Verifica toda clase de contratación del servicio de las armas, antes de verificarse los sorteos, de los mozos correspondientes a las regiones militares 2ª, 3ª, 4ª, 5ª y 6ª, ó sea a todos aquellos quintos alistados para el próximo reemplazo del año 1904 de las provincias de Zaragoza, Huesca, Teruel, Gadalajara, Soria, Logroño, Pamplona, Vitoria, Santander, San Sebastian, Bilbao, Burgos, Barcelona, Gerona, Lérida, Tarragona, Castellón de la Plana, Salamanca, Valladolid, Segovia, Avila, Murcia, Almería, Granada, Sevilla, Alicante y Valencia.

Para ultimar las operaciones dirigirse al Representante D. Francisco Lopez Sanchez, propietario, Real número 57, Almería.

CENTRO BARCELONÉS QUINTAS

Autorizado por la Ley de 30 de Junio de 1887. Domicilio social: Carmen 33, 1.º Barcelona.

Esta asociación legalmente autorizada por el Gobierno con delegación en toda España ha redimido a sus asociados de la quinta última por 150 duros dejando garantida por doce años la responsabilidad de los libros. En la próxima quincena, como en todas, admite suscripciones por dicha cantidad ó sean 750 pesetas que podrán depositar los suscriptores en casas de Banca ó de Comercio.

Para prospectos y suscripciones al Delegado general de la provincia D. Francisco Sanchez de Roca, Teatro 14, Almería.

Noria galquimeda

Es sumamente práctica para los agricultores por su fácil manejo y reparación y eleva más del 50 por 100 de agua que cualquier otro artefacto con la misma fuerza y en idéntica profundidad.

Para informes dirigirse a su inventor D. Francisco Martínez Ibañez, en Viator, de esta provincia.

La Argentina

A precios sin competencia se venden en este nuevo establecimiento toda clase de licores embotellados así como también vinos, aguardientes añejados, coñac, rum y jarabe para refrescos.

Unico representante en esta plaza de la Gran fábrica de licores de Charlaton de Francia: Juan Antonio Granero, Despacho: Reina, 32.

Aguas de Lanjarón

El agua de Lanjarón es la mejor para los convalecientes por su poder estimulante y un poderoso preservativo contra las enfermedades infecciosas. Así lo ha reconocido el jurado de la reciente Exposición internacional de París, concediéndoles diploma y medalla de oro.

La del manantial de la Salud, para el estómago y riñón. La de la Capuchina, para el hígado; Capilla y San Antonio, para la anemia y diabetes.

Precio: 60 céntimos botella de un litro devolviendo el casco. Depositario exclusivo para Almería y su provincia:

JOSÉ ORIHUELA CALVO, Papelería e Imprenta Puerta de Purchena.—Almería.

Á los quintos de 1904

Gran Centro de Redenciones del servicio militar establecido en Guadalajara desde el año 1880. bajo la dirección de D. Antonio Bolxaseu y Clavosol, propietario en la misma y en la Villa y Corte de Madrid Industrial y Rentista.

Seguro á prima fija ó única. Al contado 800 pesetas. A plazos 840 pesetas.

Por las cantidades antes citadas los mozos que se aseguren en este Centro serán redimidos si le corresponde la suerte de soldado.

Esta casa es la que más garantías posee como podrá comprobar los que se informan y ha practicado en España más de 1400 redenciones cifra que no aprobará ninguna otra casa: esto demuestra la supremacía sobre las demás y hace que la distinga el público para contratar.

Advertencia. No contratar con nadie sin antes estar convencido de la absoluta garantía de la empresa aseguradora para que vuestros contratos puedan ser cumplidos siempre y desconfiar por completo de esas asociaciones mutuas de padres de familia cuyos directores sin riesgo alguno impusieron, si exclusivamente en beneficio suyo, la suma de una comoda de 50 pesetas que cobran anticipadamente.

Para la suscripción y demás detalles diríjanse en ésta capital de Almería á D. Andrés Galera Yopez, Tiendas 3, ó á D. José González Canet (Banquero como depositario) en Barja, á D. Antonio Verda Redondo, correspondiente del Banco; en Velez Rubio, á D. José Miras Perez, correspondiente del Banco; y en Vera, á D. Victoriano Sarapedro (Banquero.)

Invierno 1903-1904

La Madrileña

Real de las Tiendas 4, frente á la tienda Las Filipinas.

PRECIO FIJO INALTERABLE

Primera casa en artículos para invierno.

Nadie compre sin antes visitar los grandes surtidos que acabamos de recibir y que nos proponemos vender á precios sin competencia posible.

DETALLE

- Camisas franela sin cuello y con cuello, á pesetas 4 y 4'50. Camisetas fuertes con pelo para hombre, á pesetas 1'50 y 2'50. Pantalones abrigo con pelo, á pesetas 1'80 y 2'80. Camisetas punto inglés color crudo, pesetas 3'50. Camisetas con pelo para niños, á pesetas 1'40. Trages punto inglés color crudo, á pesetas 6. Pan alons punto inglés crudos, á pesetas 2'75. Pantalones blancos fuertes abrigo, á pesetas 1'50 y 1'80. Pantalones granito para señoras, á pesetas 2. Camisetas punto inglés para señoras, á pesetas 2'75. Trages punto con pelo mucho abrigo, á pesetas 3'50. Camisetas de rica lana blanca, á pesetas 7. Trages de rica lana para hombre, á pesetas 14'50. Trages llamados (peleles) granito para niños de uno á ocho años, á pesetas 0'75, 0'90, 1'05, 1'20, 1'35 y 1'50. Camisetas blancas fuertes para hombres, á pesetas 0'80, 1'20 y 1'50 una. Camisetas punto granito para señoras, á pesetas 1'25 y 1'80. Medias escocesas calidad fina para niños, tamaños del 1 al 6, á pesetas 1, 1'20, 1'50, 2'65, 1'85 y 2. Calcetines de superior lana para hombre, á pesetas 1'50 y 2. Pañuelos blancos de mano, jaretón, á pesetas 6 docena. Calcetillos de superior muselina para hombre, á pesetas 3 y 3'50. Camisas blancas grano oro superiores, á pesetas 3, 3'75 y 6. Corbatas, grandes surtidos novedad, desde 1 peseta. Medias negras sin costura para niños, tamaños del 1 al 6, á pesetas 0'40, 0'45, 0'50, 0'60, 0'65 y 0'75. Cuellos y puños de hilo fino, varias formas, á pesetas 0'50 y 0'75. Calcetines en colores negros y crudos, á pesetas 0'50. Medias negras fuertes y en colores para señoras, á pesetas 0'50, 0'75, 1, y 1'50. Vestidos franela para niños, á pesetas 2 y 2'75. SALDO.—Estambres superiores, colores surtidos, á pesetas 2'50 libra. Grandes surtidos en ropa blanca para señoras. Especialidad en encargos á medida.

La Madrileña

4, REAL DE LAS TIENDAS, 4. PRECIO FIJO INALTERABLE.

A los barrileros

Madera gallega pinoble legítima.

Sres. Salort y Compañía Tuy, provincia de Pontevedra

Depósito en Almería D. Luis Cantón Garcia, paseo del Príncipe, 47.

Barriles 28 duelas bordo Almería á 0'62 1/2 pesetas. Muelle 0'65. Almacén 0'68.

Por partidas de 30 mil barriles en adelante el 2 por 100 de descuento, precio bordo Almería.



LA URBANA

Compañía de seguros contra incendios á primas fijas, 65 años de existencia

CAPITAL SOCIAL 5 MILLONES DE FRANCOS

FONDOS DE GARANTÍA 85 MILLONES DE FRANCOS.

En seguros sobre la VIDA tiene 38 años de existencia.

Capital social 12 millones de francos.

Fondos de garantía 145 millones de francos.

Director en Almería y su provincia D. Francisco Seria y León, calle de Mendez, Núñez 2.

Vides americanas

Pronto se recibirán varias especies, y entre ellas nuestra acreditada RUPESTRIS HOT (fenómeno) de la que llevamos servidas 800.000 plantas.

Héganse con tiempo lo pedidos á los Sres. JUAN MORENO é hijos, Real 75, Almería.

Anis de Abla

El renombrado ANIS DE ABLA, de Martínez Maqueda, se sigue exportando en todos los buenos establecimientos de las capitales de España, al precio de 28 pesetas arroba en fábrica.

También se ha puesto á la venta una clase especial de aguardiente de anis añejo de ocho años, al precio de 40 pesetas arroba y 30 caja de doce botellas, sobre wagó de ferrocarril, en Abla.

COMPANIA DE LAS GANERAS DE BARRIO DEL SUR DE ESPAÑA

Madrid á Granada (Via Morada). EXPRESO TODOS LOS MARTES EN 14 HORAS. Salida Madrid, 8,30 noche. Llegada Albolote, 10,5 mañana. Llegada Granada, 10,30 mañana.

Granada á Madrid (Via Morada). EXPRESO TODOS LOS MIÉRCOLES EN 15 HORAS. Salida Granada, 7,37 tarde. Llegada Albolote, 7,67 tarde. Llegada Madrid, 10,35 mañana.

PRIMERA CLASE: 69,80 PTAS. En Albolote hay coches de la línea de los trenes para ir á Granada (frente Albolote). En Granada, en la Agencia de la Compañía del Sur de España, hay coches para ir á Albolote ó á la salida de los trenes.

