

Un Leon Joven!

Las toses son cual los leoncillos; débiles é inofensivas en su primer periodo; pero más fuertes y peligrosas á medida que trascurre el tiempo. La influenza, la congestión pulmonar, y la pleuresia se curan fácilmente si se las acomete á un tratamiento tan luego de presentarse la tos. La bronquitis, la pulmonía y hasta la tisis se dominan prontamente si se las atiende al iniciarse.

El Pectoral de Cereza del Dr. Ayer

pronto vence la tos que acompaña á estas enfermedades en sus comienzos. Empleándose pronto el pectoral cura pronto. Cuando la enfermedad está bien desarrollada, aún ententes el Pectoral de Cereza reduce la fiebre, mata el dolor, facilita la respiración y restablece rápidamente la salud. Para todas las afecciones de la garganta y los pulmones, agudas ó crónicas, el Pectoral de Cereza del Dr. Ayer ofrece una curación cierta y completa cuando la curación es posible. Pero, recuérdese que es más fácil dominar un león joven que un león en la plenitud de su desarrollo. Se halla de venta ahora en frascos de mediano tamaño á precios reducidos.



LA ISLA DE AROSA

Antiguas puertas coloradas

Gran establecimiento de comestibles finos, completo y variado surtido en licores de todas clases, chocolates de M. Lopez y Compañía, colonial, mantecas de todas clases del reino y extranjero, pastas catalanas para sopa, especialidad en vinos de Málaga, lágrimas, Moscatel y un inmenso surtido de conservas frescas, diffoil de saúmerar en abundancia garbanzos de Castilla, café tostados al día, embu tidos de todas clases y todo lo concerniente al ramo.

Esta casa se garantiza por su buen peso y por la especialidad de sus artículos.

Servicio á domicilio

Diaz y Garcia,
Gravina 4 y Real 55
ALMERIA.

Ginés Mendez

Depósito de materiales de construcción.

Calle Real, núm. 36.—Almería

Loza catalana, azulejos y cementos de todas clases y ladrillos refractarios.

Representante de la tan renombrada fábrica de mosaicos de los señores Orsola, Solá y Compañía de Barcelona.

PIANOS



Sublime marca

R. MARISTANY
á 5 duros mensuales,
garantizados

bajo la firma de tan importante casa para informes

Luis Sanchez Punzón,
Marco, 6.

HAGA V. EL FAVOR de fijarse

Sorteo Original

Mucha atención

A partir de 1.º de Noviembre se entregará á todo comprador cuyo empleo exceda de una peseta, factura detallada de los artículos que compre (pagados al contado).

Al final de mes se colocarán en un puchero tantas bolas numeradas como días de venta tenga el mes, y sorteadas, todas las facturas cuya fecha corresponda al número agraciado se servirán presentarias sus tenedores y será devuelto su importe.

Como solo entran en sorteo los días laborables y uno ha de ser premiado, y como en nada se alteran los precios, en nada se grava al público.

El número agraciado se publicará en los periódicos de primero de mes además de fijarlo en la puerta del establecimiento y desde el día dos se pagarán las facturas al portador.

Calle de Granada, número 27.

Papelería, objetos de escritorio, libros para el comercio, menaje para escuelas, sellos de goma, otros varios artículos.



Servicios de la Compañía Transatlántica de Barcelona

Línea de Cuba y Haití
Servicios del Mediterráneo: El día 19 de Octubre saldrá el vapor «ALFONSO XII» directamente para New-York, Habana, Puerto Rico y Veracruz.
El 3 de idem saldrá el vapor «BUNNOS AIRES» para con escala
Línea de Venezuela-Colembia
El día 9 de idem saldrá el vapor «MONTEVIDEO» directamente para Las Palmas Santa Cruz de Tenerife, Habana, Puerto Limón, Colón, Sabanita, Puerto Cabello y la Guayra, admitiendo pasaje y carga para Veracruz con trasbordo en Habana. Combina por el ferrocarril de Panamá con las compañías de navegación del Pacífico para cuyos puertos admite pasaje y carga con billetes y conocimientos directos.

Línea de Filipinas
El día 5 de idem saldrá el vapor «ISLA DE PANAY» directamente para Por-Sait, Suez, Aken, Colombo, Penang, Singapore, Ho-Ilo y Manila, sirviendo por trasbordo los puertos de la costa oriental de Africa, de la India, Java Sumatra, China, Japón y Australia.

Línea de Europa Aires
El día 2 de idem saldrá el vapor «P. DE SURTEQUI» directamente para Santa Cruz de Tenerife, Montevideo y Buenos Aires. Admite pasaje y carga para Río Janeiro, Santos, Punta Arenas (Chile), Oronal y Valparaíso, con trasbordo en Cadix al vapor de la Línea del Brasil.

Línea de Canarias
El día 16 de idem saldrá el vapor «M. L. VILLAVEVERDE» directamente para Casablanca, Mazagán, Las Pamas y Santa Cruz de Tenerife, regresando á Marsella por Cádiz, Al-sante, Valencia y Barcelona.

PIANOS SUPERIORES DE ESTELA & BERNARDEGGI

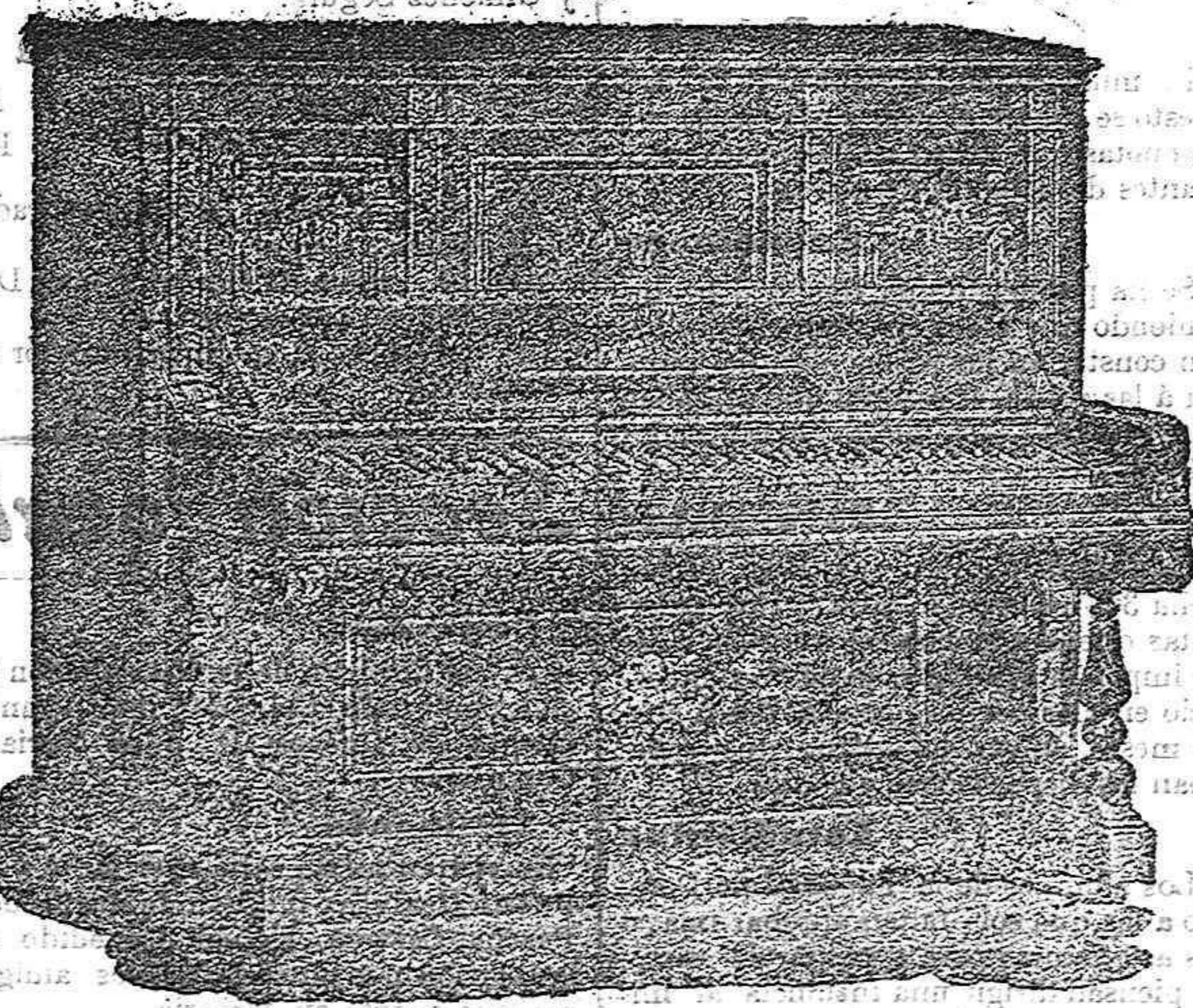

Venta de estos magníficos instrumentos á 5 duros mensuales.—Para informes, **ADOLFO MONTERO**, Plaza de Santo Domingo, 11.

Tipografía El Regional

En este acreditado Establecimiento Tipográfico se hacen toda clase de trabajos como membretes, tarjetas, sobres, circulares, facturas, memorandums, esquelas mortuorias, recibos, talonarios, láminas y reglamentos de minas y demás impresos, todo con prontitud y esmerada impresión.

Banco Hipotecario de España

PRÉSTAMOS AL 4 Y 1/2 POR 100 ANUAL
AGENTES:—Salvador Romero y Hermano.
Paseo del Príncipe, núm. 10.

LA UNIÓN Y EL FÉNIX ESPAÑOL

COMPANÍA DE SEGUROS REUNIDOS



Agencias en todas las provincias de España, Francia y Portugal.

37 años de existencia.

Seguros sobre la Vida
Seguros contra Incendios

Subdirectores en Almería:

DON SALVADOR ROMERO Y HERMANO,

Paseo del Príncipe, núm. 10.

AVISO.

Se admiten barriles de uvas para Manila, Habana, New-York, Rio Janeiro, Santos, Buenos Aires, Quebec, Montreal, etc.

The Underwriting

C. de Seguros Marítimos

Representante: **ADALBERTO RUIZ,**

PRINCIPE 65, PRINCIPAL.

Pianos "Ortiz y Cusso"

INFORMARA

Antonio Sanchez Punzón

Pianista del Seseo Sánchez

Marco 6 Almería

SOLUCIÓN BENEDICTO

de glicerofosfato CREOSOTAL

Preparación la más racional para curar la tuberculosis, bronquitis, catarros crónicos, infecciones gripales, enfermedad consuntiva, inapetencia, debilidad general, postración nerviosa, neurastenia, impotencia, enfermedades mentales, caries, raquitismo, escrofulismo, etc. Frasco 250 pesetas. Depósito: Farmacia del doctor Benedicto, San Bernado, 41, Madrid y pralza, farmacias.

DEPÓSITOS: En Almería, farmacia de D. Juan Vivas Pérez.— En Berja, A. Espinosa.— En Cuevas de Vera, F. Guevara y N. de Sola.— En Huerca-Overa, G. Jimenez.— En Serón, Luis Sanchez.

Panticosa en Almería

Establecimiento de Aguas Azoadas artificiales é inhalaciones de Nitrógeno, Oxígeno y Ozono.

Tratamiento especial de las enfermedades catarrales, no solo del pecho, sino también del estómago, hígado riñón y Prodigiosas en las enfermedades propias de la mujer, *anémias, mala menstruación, flujos, inapetencia, color pálido, histerismo*, etc. Sustituyen con ventaja á las aguas naturales de PANTICOSA, Urberuaga, La Aliseda y Tolox. Médico Director, D. Antonio Ruiz Juncal, Reina, 15.—Almería.

Consulta pública para enfermos crónicos. Curas diarias de ojos, oídos y matriz.

Disponible

ALMERIA

