

GRANDES ALMACENES

EL AGUILA

Príncipe 7. Almería

SUCURSALES:

Madrid-Barcelona-Alicante-Almería-Bilbao-Cádiz-Cartagena-Gijón-Granada-Málaga-Palma de Mallorca-Santander-Sevilla-Valencia-Va adolid-Zaragoza

Ropas confeccionadas para Caballero, Señora, Niño y Niña

Secciones



Impermeables forma Guardapolvos de dril mackferland en negro y azul De pesetas 55 á 100 De pesetas 6 á 11



Bata de crepón color, cuello bordado De pesetas 6 á 11



Trajes de lanilla negra, azul y color A pesetas 70

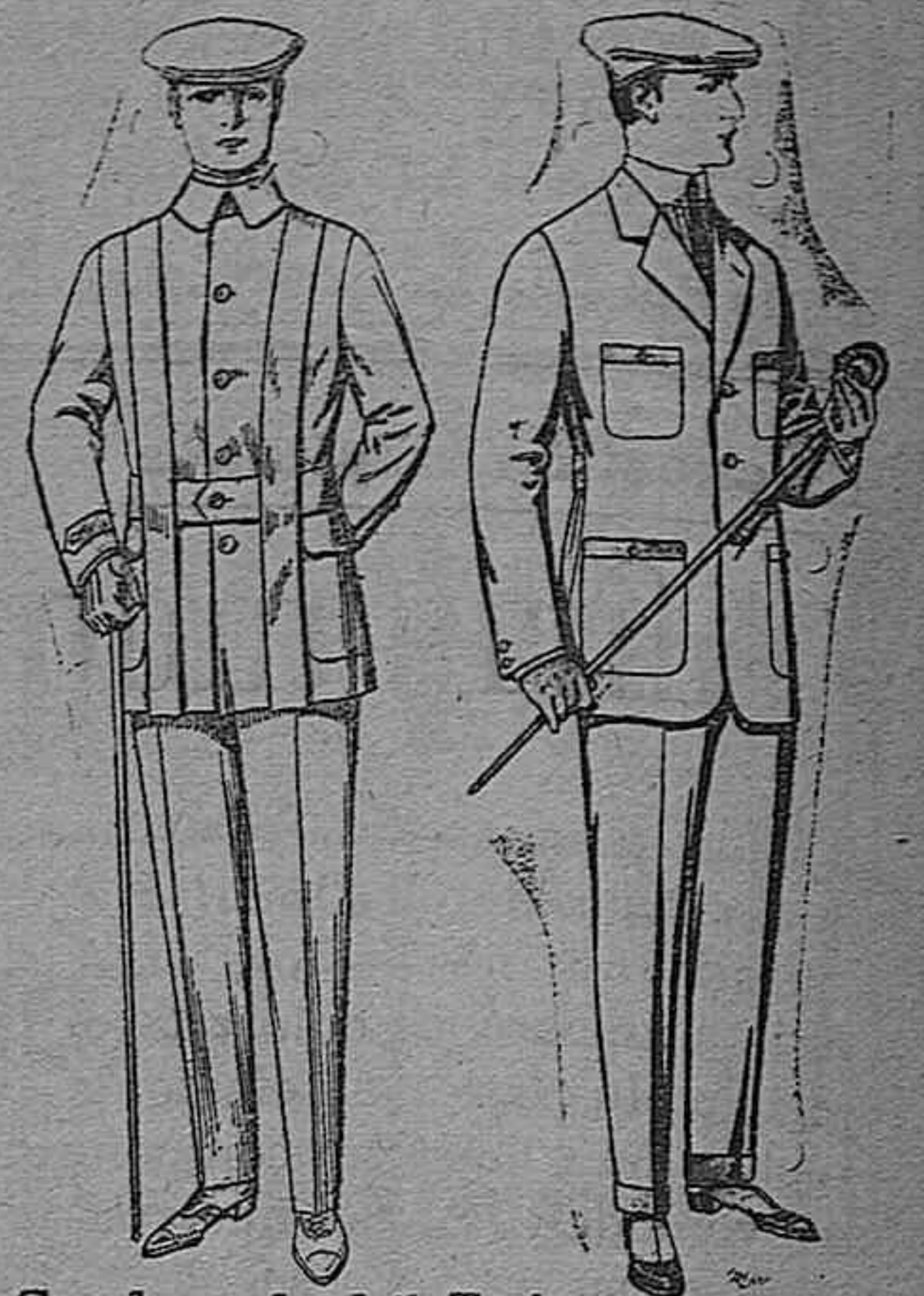

Cazadoras de dril, Trajes modelo Sport crudo ó Kaki De lanilla De pesetas 12 á 18 A 4) pesetas



Trajes de lanilla Vestidos de lanilla para para jovencitas de niñas de 4 á 9 años 13 á 19. Pt. 50 á 55 De pesetas 30 á 38

CAMISERÍA, GÉNEROS DE PUÑO, CORBAJERÍA, SOMBRERERÍA, ZAPATERÍA, PARAGÜES, BASTONES Y ARTÍCULOS DE VIAJE

Géneros del país y extranjeros para la Sección de medida

Sombreros de paja de 3 á 12 pesetas

PRECIO FIJO. VENTAS AL CONTADO. PÍDASE CATÁLOGO GENERAL

Gran exposición de artículos para la temporada

Guía del viajero

SALIDAS DE TRENES DE ALMERIA, PARA

Salidas de Almería	Correo	Expresé	Mixto
PARA MADRID Y SEVILLA	11'40	4'50	16'
Moreda. Ll.	16'25	10'40	21'52
Moreda. S.	16'35	11'32	término
Baza Ll.	20'00	14'35	
Baza S.	21'00	14'58	
Baza S. para Sevilla.	20'40	16'18	
Llegada á Madrid.	7'10	21'30	
Llegada á Sevilla.	7'40	21'40	
PARA GRANADA			
Moreda. Ll.	16'25	10'40	
Moreda. S.	Expresé		
Llegada á Granada.	20'15	13'00	
PARA MURCIA Y CARTAGENA	21'55	15'20	
Guadix. Ll.	15'35	9'10	20'45
Guadix. S.	mercancia	Correo Mt.	
Baza. Ll.	16'15	9'30	
Baza. S.	19'10	11'30	
Lorca. Ll.	término	12'00	
Lorca. S.		16'35	
Alcantarilla. Ll.		17'05	
Alcantarilla. S.		18'41	
Llegada á Murcia.		19'00	
Llegada á Cartagena.		19'15	
		22'30	

TRENES PARA ALMERIA

DE MADRID Y SEVILLA	Correo	Expresé	E lujo 1º
Salida de Madrid.	21'00	10'00	20'20
Llegada á Baza.	6'30	16'12	3'13
Salida de Sevilla.	20'50	9'20	20'10
Llegada á Baza.	7'57	14'51	1'53
Salida de Baza.	8'15	16'30	Exp. diario
Moreda. Ll.	12'10	19'50	3'20
Moreda. S.	12'40	20'30	6'44
Guadix. Ll.	15'25		
Guadix. S.	15'35		
Llegada á Almería.	16'45	0'50	
DE GRANADA			
Salida de Granada.	Expresé	Correo	
Moreda. Ll.	9'15	13'30	
Moreda. S.	11'05	15'58	
Llegada á Almería.	12'40	20'30	
Llegada á Almería.	16'45	0'50	
DE CARTAGENA Y MURCIA			
Salida de Cartagena.		6'10	
Salida de Murcia.		8'33	
Salida de Alcantarilla.		9'16	
Lorca. Ll.		10'55	
Lorca. S.		11'20	
Baza. Ll.	mercancia	16'15	
Baza. S.	9'00	17'00	
Guadix. Ll.	12'30	19'20	
Guadix. S.	13'35	21'30	
Llegada á Almería.	16'45	0'50	

Servicio por carruajes

IDA

Roquetas s. 2 1/2 t. Ll. 7 1/2 t.
Alhama s. 3 t. Ll. 7 1/2 t.
Tabernas s. 3 t. Ll. 7 1/2 t.
Níjar s. 1 1/2 t. Ll. 8 1/2 t.

VUELTA

Roquetas s. 7 1/2 m. Ll. 9 1/2 m.
Alhama s. 6 1/2 m. Ll. 10 1/2 m.
Tabernas s. 6 m. Ll. 10 1/2 m.
Níjar s. 3 m. Ll. 8 m.

Parada de estos carruajes

El de Roquetas en la calle de Jovellanos.
El de Alhama en la calle de Antonio Vico.
El de Tabernas en la calle del O. Orbera.
El de Níjar en la Plaza de San Sebastián.

Compañía de Automóviles

Carretera de Poniente

IDA

Salida á las. 11'30 y 18'30 h.
Llegada á Dalías á las 14'04 y 20'54 h.
Llegada á Berja á las 14'30 y 21'20 h.
Llegada á Adra á las 15'20 h.
Llegada á Fondón á las. 33'09 h.
Llegada á Ugijar á las. 00'25 h.

VUELTA

Salida de Ugijar á las 3'30 h.
Salida de Fondón á las 4'45 h.
Salida de Adra á las. 15'30 h.
Salida de Berja á las. 6'45 y 17'00 h.
Salida de Dalías á las. 7'15 y 17'30 h.
Llegada á Almería á las 9'15 y Carretera de Levante

IDA

Salida á las. 5'15 h.
Llegada á Tabernas á las. 0'44 h.
Llegada á Sorbas á las. 8'05 h.
Llegada á Vera á las. 10'07 h.
Llegada á Cuevas á las. 11'45 h.
Llegada á Huércal-Overa á las. 12'40 h.

VUELTA

Salida de Huércal-Overa á las 15'15 h.
Salida de Cuevas á las. 15'05 h.
Salida de Vera á las. 16'58 h.
Salida de Sorbas á las. 19'00 h.
Salida de Tabernas á las. 20'25 h.
Llegada á Almería á las. 21'50 h.

Oficinas públicas

Horas de despacho

OFICINAS	CALLE	HORAS	
		Mañana	Tarde
Gobierno Civil.	Méndez Núñez, 1.	10 á 2	
Ayuntamiento.	Plaza de la Constitución.	9 á 1	
Gobierno Militar.	García Aliz, 5.	9 á 12	
Comandancia de Marina.	Paseo Malecón.	9 á 11	
Comandancia de la Guardia civil.	Plaza de San Pedro, 6.	9 á 12	2 á 4
Comandancia de Carabineros.	Reina, 7.		3
Jefatura de Minas.	Gerona, 14.	9 á 1	
Obras Públicas.	Martínez Campos.	10 á 1	
Obras del Puerto.	Malecón, 10.	9 á 12	2 á 6
Jefatura de Montes.	Boulevard, 46.	9 1/2 á 1	
Sección Agronómica.	Martínez Campos, 3.	9 á 1	
Sección de Pósitos.	Malecón de Torres Campos.	10 á 1	
Sindicato de Riegos.	Plaza de Carega.	10 á 1	3 á 5
Consejo Provincial de Fomento.	Sagasta 7-2.º duplicado.		2 1/2 á 6
Junta de Emigración.	P. Conde Ofalia. Diputación Provel.	11 á 12	
Sanidad Marítima.	Martínez Campos.	8 1/2 á 12	2 á 6
Instituto Geográfico.	Rambla Obispo Orberá, 19.	9 á 1	
Inspección Provincial de H. Pecuaria.	Martínez Campos, 3.	9 á 1	
Sección Provincial de I. Pública.	Almanzor baja, 9.	9 á 1	
Registro de la Propiedad.	Calle de González Garbin 8	10 á 4	
Delegación de Hacienda.	Navarro Rodrigo, 14.	9 1/2 á 2	
Aduana Nacional.	Martínez Campos, 7.	9 á 1	
Banco de España.	Plaza de Emilio Pérez.	11 á 3	
Banco Español de Crédito.	Boulevard, 54.	9 á 1 1/2	3 á 5
Compañía Arrendataria de Tabacos.	Reyes Católicos.	9 á 12	3 á 5
Caja de Ahorros.	Plaza de Marín.	9 á 12	1 á 4
Monte de Piedad.	» » »	9 á 12	2 á 4
Giro Mútuo.	Reyes Católicos.	9 á 11	
Fiel Contraste.	Ulloa, 3.	9 á 12	2 á 5
Oficinas recaudatorias de Impuestos municipales.	Obispo Orberá.	7 á 12	2 á 7
ADMINISTRACION DE CORREOS			
Giro Postal.	Conde de Ofalia. 30	8 1/2 á 12	
Certificados.	» » »	8 1/2 á 10	3 á 4 1/2
Valores declarados.	» » »	8 1/2 á 10	3 á 4 1/2
Caja Postal de Ahorros.	» » »	10 á 1	

Droguería El Arco Iris

Gran surtido en colores, barnices aceites, brochas pinceles etc. Carburo de calcio

PASEO DEL PRÍNCIPE ALMERIA,

Doctor MANUEL MARIN Oculista del Hospital provincial Especialista en enfermedades de los ojos de las Facultades de Medicina de París y Madrid. Miembro de las Sociedades Oftalmológicas de París é Hispanoamericanas Consultas de 7 á 9 mañana y 4 á 5 tarde.