







# HIERROS, ACEROS, FERRETERÍA Y COLONIALES

DE

## Sobrino de GABINO DIEZ

CORTES, 40 CÁCERES

Grandes existencias  
en viguetas de hierro  
de todos los tamaños

PRECIOS EXCEPCIONALES

DISPONIBLE

### SOCIEDAD GENERAL DE INDUSTRIA Y COMERCIO

Villanueva, 11, MADRID

CAPITAL: 25.000.000 de pesetas

Fábricas en Bilbao, Oviedo, Madrid, Sevilla, Cartagena, Barcelona y Lisboa

GRAN PREMIO exposición universal de Lieja 1905

LA MÁS ALTA RECOMPENSA

PRODUCTOS QUÍMICOS

Superfosfatos. Glicerina.  
Nitrato de sosa. Acido sulfúrico anhidro.  
Sales de potasa. Acido sulfúrico ordinario.  
Sulfato de amoníaco. Acido nítrico.  
Sulfato de sosa. Acido clorhídrico.

ABONOS para todos los cultivos y adecuados a todos los terrenos.  
LABORATORIOS para el análisis completo de los terrenos y determinación de los mejores abonos.

SERVICIO AGRONÓMICO importantísimo para el empleo racional de los abonos, bajo la alta inspección del eminente Agrónomo

EXCMO. SR. D. LUIS GRANDEAU

AVISO IMPORTANTE.—Pedit a la Sociedad la Guía práctica especial para sacar las muestras de las tierras y remitir éstas con anticipación para su análisis. No comprar sin enterarse antes de nuestras tarifas.

Diríjase a la Sociedad general de Industria y Comercio: Villanueva, 11, Madrid

6 a sus Representantes en Cáceres

José Acha, H.º y C.º - Portal Llano 29

Dirección postal: apartado núm. 349.—Dirección telegráfica y telefónica: Gelnos, Madrid

AMPLIACIONES MAGNÍFICAS  
DESDE

15  
PESETAS

COMPANY --Fotógrafo  
Fuencarral, 29  
MADRID  
SE ENVÍAN A PROVINCIAS

AGENCIA DE TRANSPORTES  
DE SEGUNDO PEREZ

Carros de transportes para toda clase de mercancías.—Coches para el servicio de los viajeros a las salidas y llegadas de los trenes.

Oficinas: Carretera de la Estación.

Se reciben avisos en el Comercio de don Víctor García Hernández, Portal Llano, 22.—Cáceres.—Hay teléfono.

Café de Viena  
CARLOS MUNICIO

Sigue sirviendo sus selectos cafés, de reconocida fama, y licores de las mejores marcas.—Billares.—Tertulias.

ALFONSO XIII-16.—CÁCERES-16

POR MEJORA DE LOCAL  
se ha trasladado el

Colegio particular de niñas

de 2.ª enseñanza superior

establecido en la calle de Sancti-Spiritus, 2, a la de Margallo número 37, principal.

Lecciones a domicilio y repaso de asignaturas del Bachillerato y Magisterio, por profesor competente. Informarán en la Administración de este periódico.

## MONEO, HIJO Y C.ª

CONSTRUCTORES MECÁNICOS  
SALAMANCA

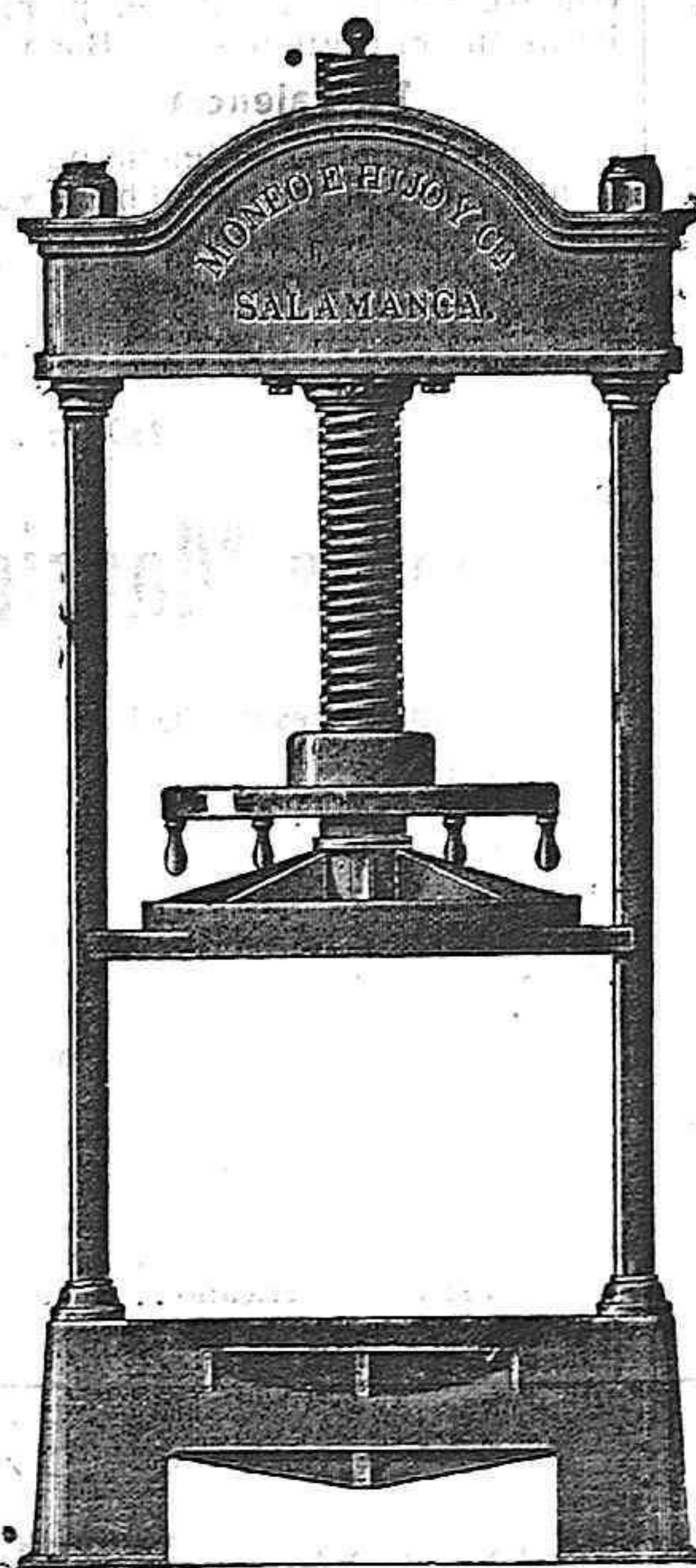

Construcción y reparación de máquinas, fundición de hierro y bronce, materiales para ferrocarriles, tuberías para conducción de aguas y sus accesorios, rejas, balcones y verjas, columnas y vigas para edificios, para-rayos perfectos y económicos, prensas para vino y aceite, molinos de todos sistemas, turbinas y toda clase de motores hidráulicos, norias y bombas para riego y elevación de aguas, almacén de piedras francesas para molinos harineros, puentes y armaduras metálicas, proyectos industriales.

"El Sur,"

FÁBRICA DE HARINAS

Molienda automática por cilindros

COMERCIO, Corriolo, 4 y 5

Materiales para el ramo de hojalatería.

Herramientas para molinería.

Telas para cedazos.

Cristales planos.

Cemento portland marca EXCELSIOR

## LA CATALANA

SOCIEDAD ESPAÑOLA DE SEGUROS CONTRA INCENDIOS A PRIMA FIJA  
Fundada en 1865

Acordada su inscripción en el Registro de empresas autorizadas por R. O. del Ministerio de Fomento, de fecha 8 de Julio de 1909

GARANTIAS

Pesetas

CAPITAL SOCIAL	Suscrito	5.000.000
	Desembolsado	1.500.000
RESERVAS	Estatuaria	1.000.000
	Técnicas y de garant.	1.162.966'33
Primas anuales del último ejercicio		2.418.573'12
Siniestros satisfechos		14.015.388'32

DOMICILIO SOCIAL

Barcelona: Rambla de Cataluña, 15, y Cortes, 624

Autorizada la publicación por la Inspección de Seguros en 16 de Marzo de 1911

Subdirector en la provincia de Cáceres: DON LUIS GONZALEZ BORRERO

CARNICERO, 18 Y 15

## BANCO VITALICIO DE ESPAÑA

SOCIEDAD ANONIMA DE SEGUROS SOBRE LA VIDA A PRIMA FIJA

CAPITAL SUSCRITO	Ptas.	15.000.000'00
CAPITAL DESEMBOLSADO	=	3.750.000'00
RESERVAS en 31 de Diciembre de 1909 comprendidos los reaseguros	=	27.545.610'71
PAGADO A LOS ASEGURADOS HASTA 30 DE SEPTIEMBRE DE 1910	=	48.810.904'94

Esta Sociedad se dedica a constituir capitales pagaderos a la muerte del asegurado ó a un plazo determinado para la formación de dotes, recención de quintas y demás combinaciones análogas, rentas vitalicias inmediatas ó diferidas y compras de usufructos y mudas propiedades.

REPRESENTACIONES EN TODA ESPAÑA

Domicilio social: Rambla Catalana, 18 y Cortes, 603. — Barcelona

Autodizada por la Comisaría General é Inspección de Seguros, el 4 de Agosto de 1909.

Inspector de Badajoz, Cáceres y Ciudad-Real

D. JOSÉ CASALS Y TURULL HERNAN - CORTES, 11 BADAJOZ

D. Luis González Borreguero CÁCERES

LA PURIHA

Gran Fábrica de Chocolates  
movida por electricidad

SALUTARIO GONZALEZ

PLASENCIA

Depositarlo en Cáceres

D. ADOLFO CARRERO

PLAZA MAYOR, NUMERO 17

MÁQUINA DE ESCRIBIR Y CALCULAR. — Accesorios

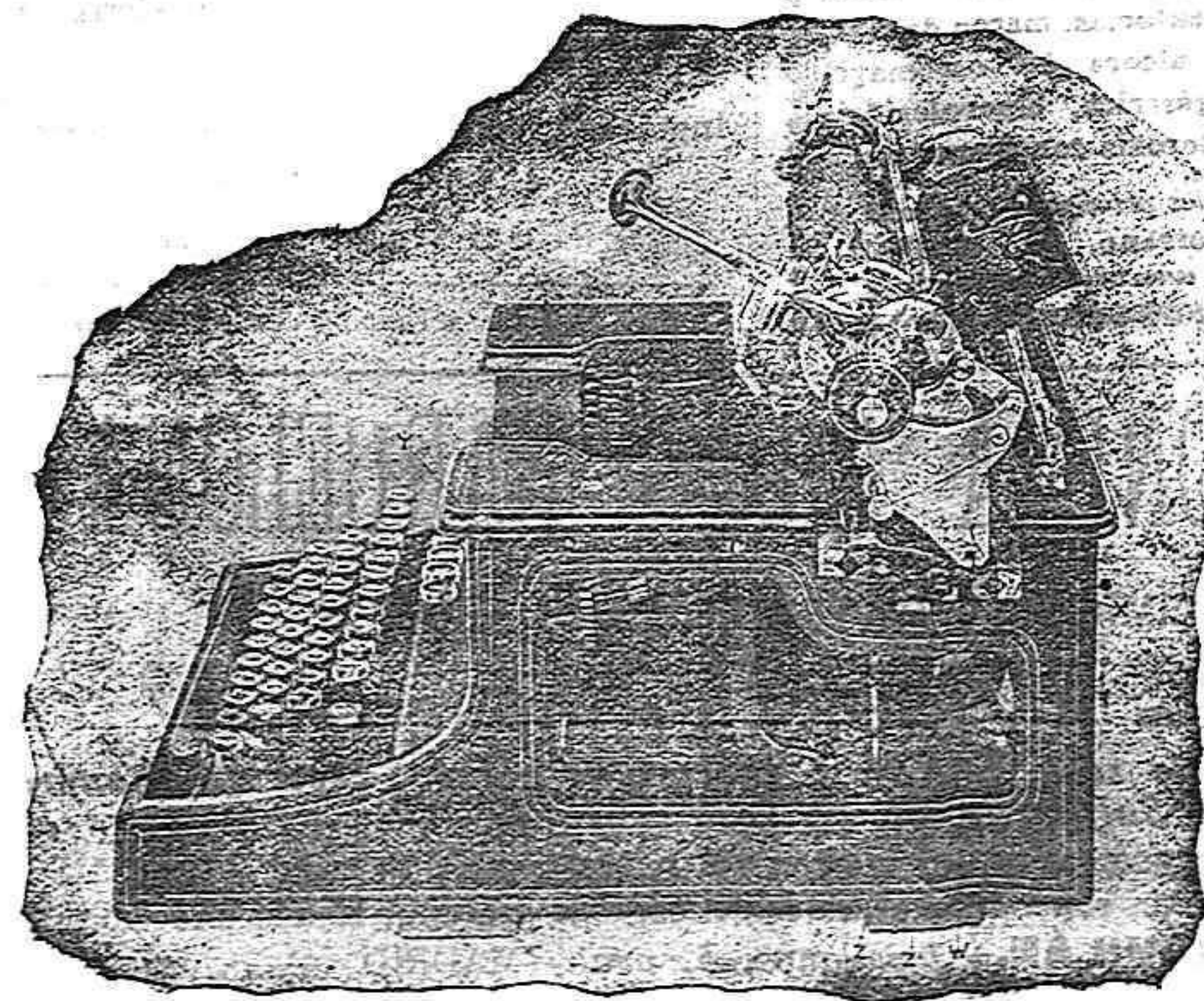

Al contado  
y á plazos

"Yost"

Catálogos  
y detalles al

Representante en esta provincia, J. NIEVES.

BROZAS (Cáceres.)

DISPONIBLE

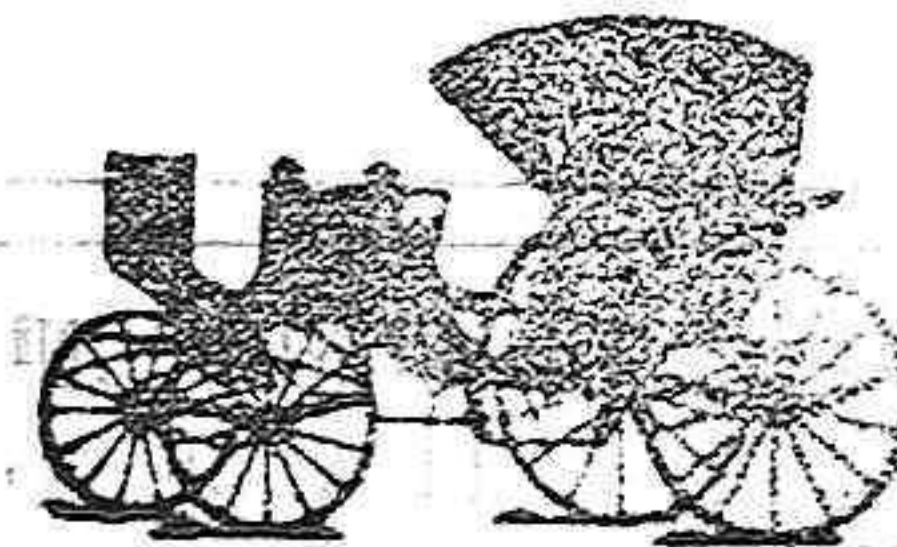

VENTA DE TODA CLASE DE CARRUJES

EN LOS

talleres de construcción y reparación

HIJOS DE F. GUTIÉRREZ

Cáceres.—Margallo, 92.—Cáceres