

URANIA

Rápidamente contiene la caída de cabello, lo vigoriza, lo hace crecer en las CALVAS, ejerce una rigurosa higiene sobre el cuero cabelludo, por rebeldes que sean las enfermedades que causen la caivie.

Un solo frasco le demostrará su gran eficacia

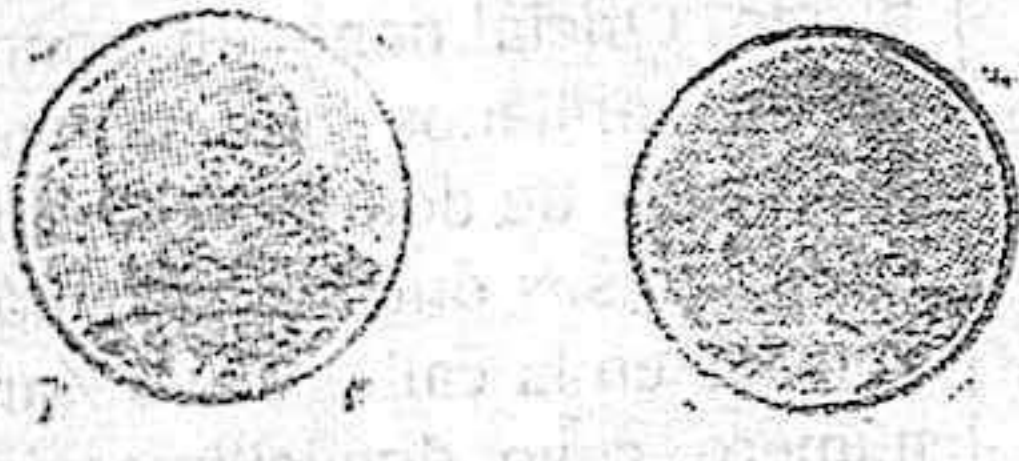

VENTA EN CORDOBA:

Almacenes LOS MADRILENOS
Gondomar, 9 y Sevilla, 7

CALVOS

Recuperaréis vuestros cabellos sin pomadas ni lociones, procedimiento nuevo. Pago después del resultado. Escribid: Apartado 10.009, Madrid.

BONETES

Se hacen a la medida. Para encargos, Luis Ojeda Figuerola. Muñoz Capilla, 13.

LA MUTUAL LATINA

ASOCIACIONES DE AHORRO

FUNCIONA BAJO LA INSPECCION DEL ESTADO

TIENE SUS FIANZAS DEPOSITADAS

GRAN CAPITÁN 25 CORDOBA

Horario de trenes

ESTACION CENTRAL. Trenes para Sevilla

Salida: Mensajero de Aranjuez, 2'25
Expreso de Madrid, 6'25
Omnibus Córdoba-Sevilla, 7'30.
Rápido Barcelona-Valencia, 11'31
Correo de Madrid, 12'30.
Rápido de Madrid, 18'3.
Omnibus Córdoba-Sevilla, 19'10
Trenes hacia Madrid:

Salida: Expreso de Sevilla, 0'38.
Mensajero de Aranjuez, 2'30.
Omnibus a Menjibar, 7'50.
Rápido de Sevilla, 11'35.
Correo, 17'27.
Rápido Barcelona, 18'10.
Omnibus a Menjibar, 19'45.
Expreso de Algeciras, 23'45.
Trenes de la línea de Madrid:

Llegada: Mensajero Aranjuez, 1'55
Expreso Madrid-Algeciras, 5'5.
Expreso Madrid-Sevilla, 8'11.
Corto de Menjibar, 9'20.
Rápido Barcelona-Valencia, 11'21
Correo de Madrid, 12.
Mercancías con viajeros de Alcazar, 16'25.
Rápido de Madrid, 17'53.
Corto de Menjibar, 20'10.
Trenes de la línea de Sevilla:

Llegada: Expreso a Madrid, 0'29
Mensajero a Aranjuez, 1'50.
Omnibus de Sevilla, 10'10.
Rápido a Madrid, 11'25.
Correo, 16'57.
Rápido a Barcelona, 18'2.

Mercancías de Posadas, 18,54.
Corto de Sevilla, 20'55.

LÍNEA DE MÁLAGA

Salidas: Expreso de Algeciras, 5'25
Omnibus a Málaga, 9.
Correo, 12'35.
Corto a Puente Genil, 18'20.
Llegada: Corto de Puente Genil, 10'20.
Correo, 16'50.
Omnibus, 20'20.
Expreso, 23'25.

LÍNEA DE ÉCJA

Salida: Mensajero, 4.
Correo para Marchena, 12'45.
Llegada del correo, 17'2.
Idem del Mensajero, 18'50.
Otro Mensajero, 0'50.
ESTACION DE CERCADILLA.

Salida: Mercancía con viajeros para Ecija, 18'50.
Idem, idem, Marchena, 7'30.
Entrada: Idem de Ecija, 9'35.
Idem de Marchena, 22'25.

LÍNEA DE BÉLMIZ

Salida: Correo, 17'30.
Omnibus, 7'5.
Llegada: Correo, 10'15.
Omnibus, 19'55

Toda la correspondencia al Director o al Administrador de EL DEFENSOR dirijase al Apartado 31.

EL LIBRO PARA TODOS, GRANDES Y CHICOS

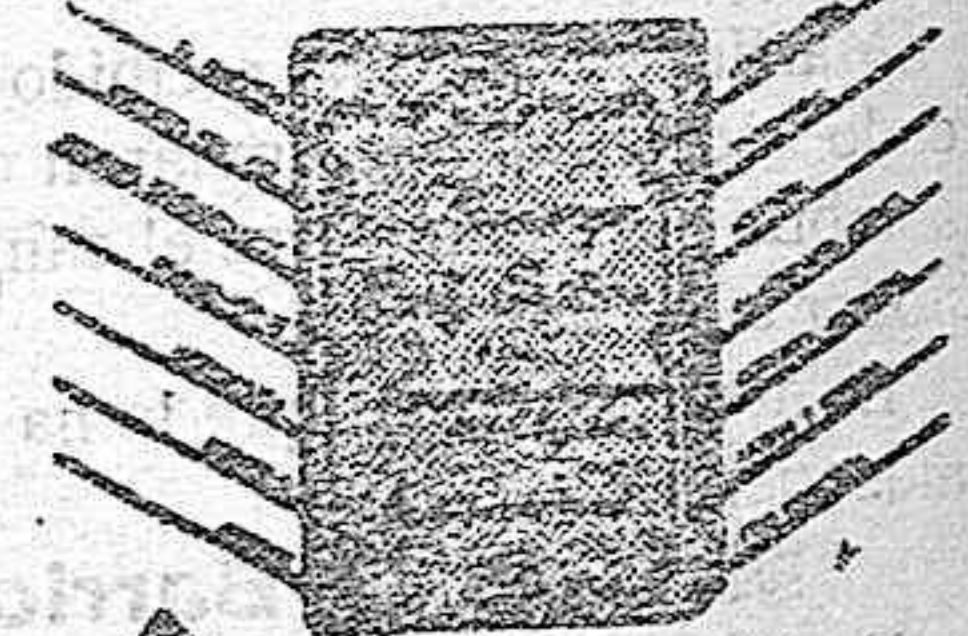

LECTURA AMENA E INTERESANTÍSIMA
CON PAGINAS DE ARTISTAS
CADA UNO DE LOS EPISODIOS
CADA UNO DE LOS EPISODIOS
CADA UNO DE LOS EPISODIOS

PARTICIPACION EN LA HABITUAL
DE LA
LOTEA DE NAVIDAD N.º 32224
Reporte 2.000 bancos repartidos
y 10.000 participaciones de 200 pesetas cada una.

EN LA
LIBRERIA, PAPELERIA Y BAZAR
DE CORDOBA, CALLE DE... N.º...

«NOTAS CORDOBESAS»

La Administración del DEFENSOR facilita ejemplares del décimo tomo de sus notas o de cualquier tomo de los atrasados.

Lo mismo hace la Administración del «Diario de Córdoba» y el autor de «Notas Cordobesas» don Ricardo de Montis.

Este periódico se publica con censura eclesiástica

Gratis Absolutamente gratis

Impotencia: su tratamiento, su curación, por la más moderna teoría científica. Interesante publicación, que se remite con la mayor reserva a todo el que lo solicite del Apartado 1.087, Madrid.

VENTA O ARRENDAMIENTO

Desde el día 1.º de Abril próximo y en inmejorables condiciones, se hace de la casa calle Pompeyas, 2, letra A. —Para verla dirijanse a calle Cidros, 9, donde informarán y acompañarán a visitarla.

El Mensajero del Corazón de Jesús

REVISTA RELIGIOSA MENSUAL
Suscripción, 7 pesetas al año
Apartado 73.—Bilbao

VENDO el sombrero, gorra y boina marca PINRI, quien lo usa lleva un distintivo de elegancia. Arreglo sombreros por viejos que estén, esto es garantía y especialidad de Sombreros PADILLA CRESPO. Gondomar, 11, Córdoba.

Almacenes Porrás Rubio

SOCIEDAD LIMITADA

Coloniales por mayor

Oficina y Despacho Detall: PÉREZ GALDÓS, 3
Teléfono 1558
Almacenes: DOCE DE OCTUBRE

CORDOBA

Compañía Trasatlántica

Servicio del mes de Mayo de 1934

Línea del Cantábrico a Cuba Méjico

Extensión al Mediterráneo de la línea de Cantábrico a Cuba y Méjico

El vapor «HABANA» saldrá, salvo variación, de Bilbao y Santander el 25 de Mayo, de Gijón el 26 y de Coruña el 27, para Habana y Veracruz, escalando New-York al regreso.

Próxima salida, salvo variación, el 25 de Junio.

El vapor «CRISTOBAL COLON», saldrá, de Barcelona salvo variación, el 16 de Junio, para Tarragona (fva.), Valencia, Alicante (fva.), Málaga, Cádiz y Bilbao, de donde saldrá el 25 del mismo mes para Habana, Veracruz y escalas intermedias.

Línea del Mediterráneo a Puerto Rico, Venezuela y Colombia

Línea del Mediterráneo a Nueva York, Cuba y Centro América

El vapor «MARQUÉS DE COMILLAS» saldrá, salvo variación, de Barcelona el 20 de Mayo, de Valencia (fva.) el 21, de Málaga (fva.) el 22, de Cádiz el 24, para las Palmas, San Juan de Puerto Rico, Santo Domingo (fva.), La Guayra, Puerto Cabello (fva.), Curacao (fva.), Puerto Colombia (fva.) y Cristóbal.

Próxima salida, salvo variación, el 20 de Junio.

El vapor «MAGALLANES», saldrá salvo variación, de Barcelona y Tarragona, el 16 de Mayo, de Palma de Mallorca (fva.) el 17, de Valencia y Alicante (fva.) el 18, de Málaga el 19, de Cádiz el 20, de Lisboa (fva.) el 21, de Vigo (fva.) el 22, para New-York, Habana, Puerto Barrios (fva.), Puerto Limón (fva.) y Cristóbal.

Servicio tipo gran hotel, T. S. H., cine sonoro, orquesta, etcétera, etcétera. Las comodidades y trato de que disfruta el pasaje se mantienen a la altura tradicional de la Compañía.

También tiene establecida esta Compañía una red de servicios combinados para los principales puertos del mundo servidos por líneas regulares.

Para informes en las Oficinas de la Compañía: Plaza de Medina del Campo, 3, Barcelona; y en la Agencia de Cádiz: Isabel la Católica, 3.

Revista Mariana

PUBLICACIÓN MENSUAL
DEDICADA A FOMENTAR LA DEVOCIÓN
A LA SANTÍSIMA VIRGEN

Administración:
Ambrosio de Morales, 6
Córdoba

Suscripción:
De propaganda, 4 pesetas al año
Corriente, 5 pesetas

Suscriptores protectores: A voluntad

PRECIOS DE SUSCRIPCION

Trimestre Ptas. 7'50
Año 30

El Defensor de Córdoba

Número suelto . . . 10 cts
Atrasado 25

Fundado en 1899

Redacción y Administración, Ambrosio de Morales, número 6.-Apartado, número 31

Tarifa de Anuncios

Tarifa de mortuorias y noticias de misas o aniversarios

Modelo	Dimensiones en centímetros	3.ª plana Pesetas	2.ª plana Pesetas	1.ª plana Pesetas	Observaciones
1	5 por 6 1/2	8	15	20, 25, 30	En primera plana, abajo, un precio. Arriba, dos últimas columnas, segundo precio, y en las cuatro primeras, el tercer precio, que es el más caro.
2	9 por 6 1/2	10	20	25, 40, 50	
3	9 por 13	15	50	60, 80, 100	
4	13 por 13	20	60	60, 90, 125	
5	9 por 20	50	100	125, 150, 175	
6	13 por 20	75	125	150, 175, 200	
7	18 por 20	100	150	175, 200, 300	
8	23 por 27	125	175	200, 250, 400	
9	29 por 27	200	250	325, 400, 500	
10	26 por 41	300	500	600, 750	
11	54 por 41	600	750	1.000	

Noticias de misas o aniversarios en la sección religiosa, 10 céntimos línea en gacetillas, 20 céntimos; en otro lugar del periódico escogido por los interesados, 50 céntimos en segunda o tercera y una peseta en primera plana. Se entiende cada línea del cuerpo 10.

DESCUENTOS.—A los suscriptores y sus familias, en el modelo número 3, en tercera plana, se le cobrará como hasta ahora, cinco pesetas. En las mortuorias de segunda o tercera plana, el 50 por 100; en primera, el 40.

EN PRIMERA PLANA

Comunicados, artículos industriales, entrefiletes, 1 peseta línea. Notas Bibliográficas, 0'75. Al final de la plana, anuncios, 0'90. En la sección religiosa, 0'50.

EN SEGUNDA PLANA

Artículo industriales, gacetillas, comunicados y anuncios oficiales, 0'50 pesetas línea. Entrefilete, 0'45. Notas bibliográficas, 0'40. En ecos de Sociedad, 0'75. Entre el texto, 0'40. Al final de la plana, 0'35.

EN TERCERA PLANA

Anuncios entre la información telegráfica, 0'75 pesetas línea. Anuncio corriente, 0'30.

EN CUARTA PLANA

Cualquier clase de anuncio, 0'20 pesetas línea.

Anuncios económicos: Hasta diez palabras, dos inserciones, una peseta; cada palabra más, 10 céntimos.

Cuando el anunciante elija el emplazamiento del anuncio, entonces abonará el 40 por 100 sobre el precio de tarifa.

ELIXIR ESTOMACAL SAIZ DE CARLOS

DISPEPSIA
DOLOR DE ESTÓMAGO
ACIDEZ
VOMITOS
INAPETENCIA
DIARREAS
DILATACION Y ÚLCERA DE ESTÓMAGO

Se cura con este famoso medicamento.
Ensayese un frasco y se notará pronto que el enfermo come más, digiere mejor y se nutre, cuidándose de seguir con su uso.