

CASA ANUNCIADORA

CALLE DE PALACIO NÚM. 8

EXCLUSIVA para anuncios, reclamos, comunicados, esquelas mortuorias, gacetillas y encaje de impresos en los importantes periódicos "LA ALMUDAINA," Y "CACETA DE MALLORCA,"

FACHADA ANUNCIADORA
(PUERTA PINTADA, Frente la Estación del Ferre-Carril)

Fijación de carteles en la capital y pueblos de la isla.—Reparto de toda clase de prospectos, circulares y esquelas mortuorias á domicilio—Fijación de marcos anunciadores en las fachadas más céntricas de la Capital, cuidando de su conservación.

PRESUPUESTOS GRATIS

EMULSION NADAL

Es mejor que todas, por ser la única que contiene 80 por 100 de aceite de hígado de bacalao de Noruega Liffötter un todo asimilable. Usando aceite eia emulsionar, no se tolera bien y se pierde por vías intestinales. Reconstituyente niños, adultos, viejos, convalecientes, clorosis, embarazo, lactancia, tos, tisis, escrófulas, raquitismo, anemia, etcétera, etc. Lo certifican eminentes doctores y colegas médicos y farmacéutico de Barcelona. Medalla de oro EXPO SICIÓN HISPANO FRANCESA DE ZARAGOZA.

FARMACIAS Y DROGUERÍAS

VAPORES DIRECTOS

de Pinillos, Izquierdo y C.^a de Cádiz

Línea de las Antillas, Méjico y Estados Unidos

Para Puerto Rico, Mayaguez, Ponce, Santiago de Cuba, Habana, Matanzas y New-Orleans, saldrá del puertode Barcelona, el día 2 de Febrero el vapor de 7.500 toneladas.

MIGUEL M. PINILLOS

Admitiendo carga y pasaje para dichos puertos y para Las Palmas, Tenerife y Santa Cruz de la Palma.

También admite carga dando conocimiento directo para los puertos de Nueva York, Guantánamo y Sagua la Grande, con trasbordo en la Habana y para los de Gibara, Nipe y Baracoa, con trasbordo en Santiago de Cuba.

Prestan este servicio magníficos vapores de gran marcha, con espaciosa camarotes de 1.^a y 2.^a clase, sobre cubierta.—Camarotes de lujo y de preferencia.—El pasaje de tercera clase se aloja en amplios departamentos.—Alumbrado eléctrico.

Para carga y pasaje y demás informes dirigirse á los representantes de la compañía SEÑORES MARTINEZ Y PLANAS, San Juan, 20 Palma.

La victoria de los medicamentos

EMERIN

DEL GRIEGO «CURA EN UN SOLO DIA»

Tomando á tiempo Emerin corta el p^ogreso de las enfermedades de la SANGRE, URINARIAS, ANEMIA EN EL PRIMER DIA

Los «Confites Emerin» dan á las enfermedades urinarias el estado normal, quitan y calman instantáneamente el escozor y la frecuencia de orinar; los únicos que curan radicalmente las «Estrecheces», «Prostatitis», «Cistitis», «Catarros», «Cálculos», «Incontinencia de orina», etc. Una caja de «Confites Emerin», con la debida instrucción, pesetas, 4'50.

El «Roob depurativo Emerin», inmejorable reconstituyente y refrescante de la sangre, cura completa y radicalmente las infecciones y todas sus consecuencias. Dolores de los huesos, manchas de la piel, herpetismo, albuminuria, escrófula, linfatismo, raquitismo, neurastenia, etc. etc. Un frasco de «Roob depurativo Emerin», con la debida instrucción, 8'50 pesetas.

El «Regenerador de la Sangre Emerin» es el único descubrimiento de la Terapéutica moderna para curar radicalmente la clorosis, diabetes, parálisis, cefalalgia, raquitismo, escrofulismo, dispepsia, atonía, debilidad de la vista, palidez de los tegumentos, decoloración de las mamas, dolores de cabeza, neuralgias faciales, palpitaciones del corazón de las niñas, dolores de cabeza, neuralgias faciales, palpitaciones del corazón de las niñas, dolores de cabeza, neuralgias faciales, palpitaciones del corazón de las niñas, etc. Un frasco del «Regenerador Emerin», con la debida instrucción, 7 pesetas.

Para pedidos, correspondencia y consultas gratuitas también por cartas dirigirse al inventor «Medicamentos Emerin», Hambra de las Flores, núm. 26, primero, Barcelona, y se obtendrá contestación gratis y con reserva.

De venta en Palma de Mallorca: Farmacia Central de Don Ignacio Forteza Serra, Jaime II, núm. 21.

R. Gluciriza 4, Smilax 4, Rheum 2, Cinchona 2, Solanum D2, Iod. Pota. 0,10, C. Apolina 0,05, Terabinata 0,010, Tritoum C. S. Acid. Benzoic. 0,01, R. Hipofosfitos 4, Sal de Peletin 0,50, Manganosa, 0,20, Ferrosa 0,10, Nux vomica 0,01.

Lloyd Sabaudó

El 11 Febrero, saldrá de Barcelona directo para BUENOS AIRES

el nuevo vapor de 14.000 tldas. de gran marcha

PRINCIPE DI UDINE

realzando la travesía en QUINCE DIAS.

Camarotes espléndidos en 1.^a clase, tres puentes de paseo, jardín de invierno, telégrafo Marconi.

Segunda clase económica, á precios reducidos

TERCERA CLASE

Dormitorios higiénicos, lavabos, comedores con mesa.

El día 3 de Marzo, saldrá para igual destino el vapor

TOMASO DI SAVOIA

Para informes en Palma: Calle del Mar, 49-1.^o

Tp. Litografía de Amengual y Muntaner

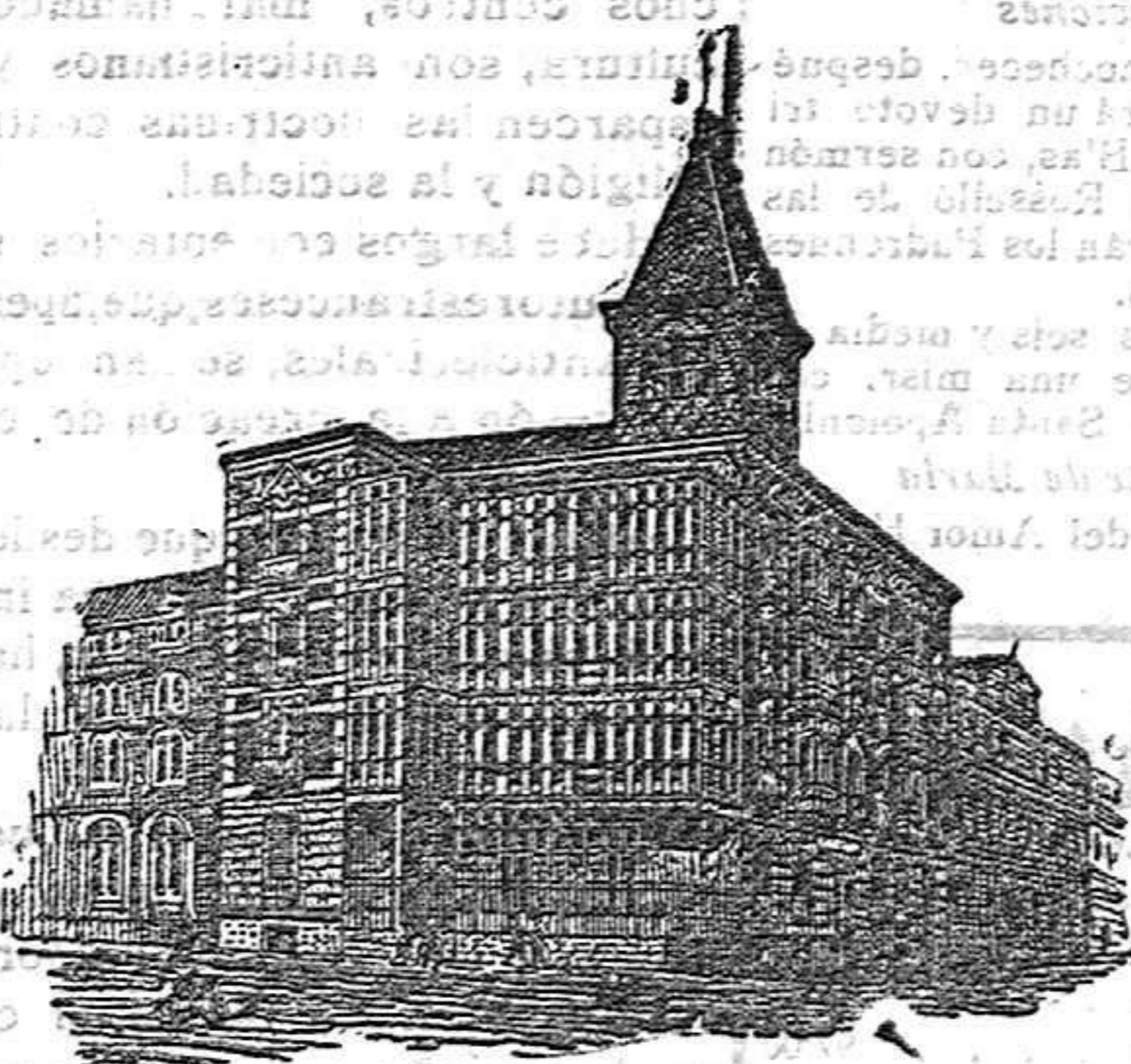

Edificio propio de la Sociedad en Pamplona

Esta Sociedad tiene hecho el depósito previo que dispone la Ley REPRESENTANTE DE MALLORCA: D. JUAN ARNAU, Plaza Olivar 6—1.^o—PALMA

«LA ACTIVIDAD»

SOCIEDAD ANONIMA DE SEGUROS DOMICILIADA EN PAMPLONA (NAVARRA)

FUNDADA EL AÑO DE 1899

Autorizada por R. O. del Ministerio de Fomento, fecha 8 de Julio 1909

Seguros de vida, Mixtos, á Plazo fijo, Rentas Vitalicias Inmediatas, Dotaes é infantiles

EDIFICIOS PROPIEDAD: en Barcelona Pamplona, Zaragoza y Alcañiz y solar para construcción en San Sebastián

OFICINAS GENERALES: en el edificio propiedad de la Sociedad en Pamplona; calle de José Alonso, núm. 4.

Navigazione Generale Italiana y la Veloce

Vapores directos y rápidos para Buenos Aires por los nuevos y veloces vapores.

PROXIMAS SALIDAS DE BARCELONA

REGINA ELENA	4 Febrero	UMBRIA	7 Marzo
SAVOIA	10 Febrero	RE VITTORIO	11 Marzo
PRINCIPE UMBERTO	25 Febrero	ARGENTINA	11 Marzo
ITALIA	27 Febrero	REGINA ELENA	25 Marzo

COCINA A LA ESPAÑOLA
Estos vapores de reciente construcción reúnen todas las comodidades y confort necesarios en todas sus clases contando con camarotes de lujo, biblioteca, jardín de invierno, sala de música, salón para niños, peluquería, comedores, cuartos de baños, luz eléctrica, ascensor y telégrafo Marconi.

Los pasajeros de 3.^a clase van alojados en dormitorios ventilados é higiénicos, lavabos, comedores con mesa, etc.

Para el despacho de carga y pasajes dirigirse á los Señores SALOM y RULLAN, Plza de la Libertad, 3, (frente al Borne), Palma.



LLOYD ITALIANO

Compañía de vapores rápidos y directos ENTRE BARCELONA Y BUENOS-AIRES

Especiales para pasajeros de 3.^a clase con amplios dormitorios, grandes comedores con mesas, departamento para señoras y niños, baños, agua fresca, luz eléctrica y demás comodidades propios de estos modernos transatlánticos.

Próximas salidas

MENDOZA, 16 Enero. P. MAFALDA, 18 Febrero.

INDIANA, 30 Enero.

COCINEROS ESPAÑOLES RECIENAMENTE CONTRATADOS

Para pasaje y carga dirigirse á las oficinas de la Compañía, Jardín de la Reina, 17, (esquina Pelaires)

Se alquila un segundo piso grande, nuevo y bien decorado, con abundancia agua de fuente y grifo y picas para lavar situado calle de Apuntadores, núm. 56 y 58. In formarán en el mismo,

Sellos de goma Se confeccionan con gran variedad de modelos y dibujos y á precios limitadísimos en la imprenta de Amengual y Muntaner, Cadená, 2 y Conquistador, 30.—Palma de Mallorca.

ANUNCIOS MORTUORIOS

Se admiten para la Gaceta de Mallorca hasta una hora antes de su tirada en la Casa Anunciadora — Palacio, 8 y en imprenta de este periódico

Postales Artísticas Y CON VISTAS
Hay en existencia en la «Casa Anunciadora» Palacio, 8 un inmenso y variado surtido de todas clases.

PERIODICOS Y REVISTAS
De Madrid y Barcelona se hallan de venta en la «CASA ANUNCIADORA», Palacio, 8.

Nuestras comunicaciones

Ferrocarriles de Mallorca
Salidas de Palma: Para Manacor, á las 7'40, 14 y 18'15; para Felanitx, á 7'40, 14'30, 18'15; para La Puebla, á las 7'40, 14'40 y 18'15.

Salidas de Manacor: Para Palma, á las 8'00, 8'30 y 17'15; para Felanitx y La Puebla, á las 8'30 y 17'15.

Salidas de Felanitx: Para Palma, Manacor y La Puebla, á las 8'40, 12'15 y 17'15.

Salidas de La Puebla: para Palma, Manacor y Felanitx, á las 8'55, 12 y 17'25.

Vapores correos

SALIDAS

Domingos á las 14 para Barcelona (via Alondra) y á las 18'30 para Mahón.

Lunes á las 18'30 para Ibiza y á las 18'30 para Barcelona.

Martes á las 12 para Ibiza y Alicante y á las 14 para Mahón (via Alondra).

Miércoles á las 18'30 para Barcelona y á las 18'30 para Mahón (via Barcelona).

Jueves á las 18'30 para Barcelona.

Viernes á las 12 para Ibiza y Valencia.

Sábados á las 18'30 para Barcelona.

Todos los días para el interior de la Isla á las 14.

LEGADAS

Domingo á las 10 de Ibiza y Valencia.

Lunes á las 7 de Barcelona y á las 9'30 de Mahón (via Alondra).

Martes á las 7 de Barcelona.

Miércoles á las 7 de Ibiza y á las 9'30 de Barcelona (via Alondra).

Jueves á las 10 de Ibiza y Alicante.

Viernes á las 7 de Barcelona y á las 7 de Mahón (via Barcelona).

Sábados á las 7 de Barcelona y á las 7 de Mahón.

Todos los días del interior de la Isla á las 9'30.

SERVICIOS CON EL EXTRANJERO

Martes á las 17 para Argel

Jueves á las 7 de Argel

Diligencias correos

Los Pueblos y Puntos de parada Salidas Llegadas

Andraitx . . . Pelaires, 98, 2 tdc. 7 m.

S'Arroca 7

Capdecella 88

Calviá 9

Esporles 9

Establiments 6

Establiments 6

Hafalbufer 6

Puigpunent 6

Valldemosa . S. Miguel, 84 9

Dayá 8

Sóller S. Miguel, 80 8

Bañols 8'30

Lluchmayor. Banió, 6 8'30

Santany 8'30

Campos 8'30

Sanellas p San Antonio 8'40

Sis. Eugenia 6

Felanitx Mercadal, 13 6

Algaída 6

Manatari 6

Porreras 6