



# ANUNCIOS GENERALES

## BASTONES

Se ha recibido una colección completa en la Bastonería de Cucheri (Borne).

CANAS BLANCAS Y DE COLORES PARA BASTONES DE MANDO

Palassant, Rottem, superiores

JUNCOS, BEJUCOS LABRADOS Y LISOS

Bastones de Ebano (Camagon) labrados en la provincia de Abra.

CONCHA Y CAREY

Magníficos bastones Aprovechar la ocasión

Se garantiza la legitimidad de origen

PRECIOS ECONÓMICOS

BORNECUCHERI — BORNE

## PIANOS

LOS MEJORES QUE SE HAN PRESENTADO

HASTA LA FECHA

SE RECOMIENDAN POR SI MISMOS

MANASERO

53—Unión—53

53—Unión—53

Toda persona que alquile un piano en este Establecimiento por 3 años, á CINCO duros mensuales, se le regalará un piano nuevo.

LA CASA QUE OFRECE MAS VENTAJAS

Gran surtido de BICICLETAS de las tan acreditadas marcas inglesas,

## THE ROYAL ENFIELD

Y HUMBER BEESTON, las mejores del mundo.

Recomendamos al público que no compre máquina sin haber visitado antes nuestro surtido.

Pronto llegará otra importante remesa de bicicletas THE ROYAL ENFIELD.

PLAZA DE CORT 2—RELOJERIA SUIZA

TODAS LAS ENFERMEDADES DEL

## ESTÓMAGO É INTESTINOS

se curan siempre con el  
**ELIXIR Á LA INGLUVINA GIOL**

APROBADO Y RECOMENDADO POR LA R. I. ACADEMIA MÉDICO-FARMACÉUTICA DE BARCELONA

El ELIXIR INGLUVINA GIOL, cura la Dispepsia, Gastralgia, Dolores de estómago, Flatos, Bilestercia, Malas digestiones, Inapetencia, Vómitos, Extralimiento, Vientos abdominales, Catarras del estómago, Diarreas, Bilio, Convalecencias difíciles, Vómitos de las embarazadas, y todas las enfermedades del Estómago é Intestinos.

Las notabilidades médicas prefieren el ELIXIR GIOL á cualquier otro preparado.

Vente al por mayor y menor: FARMACIA GIL, Fontane, 51: BARCELONA

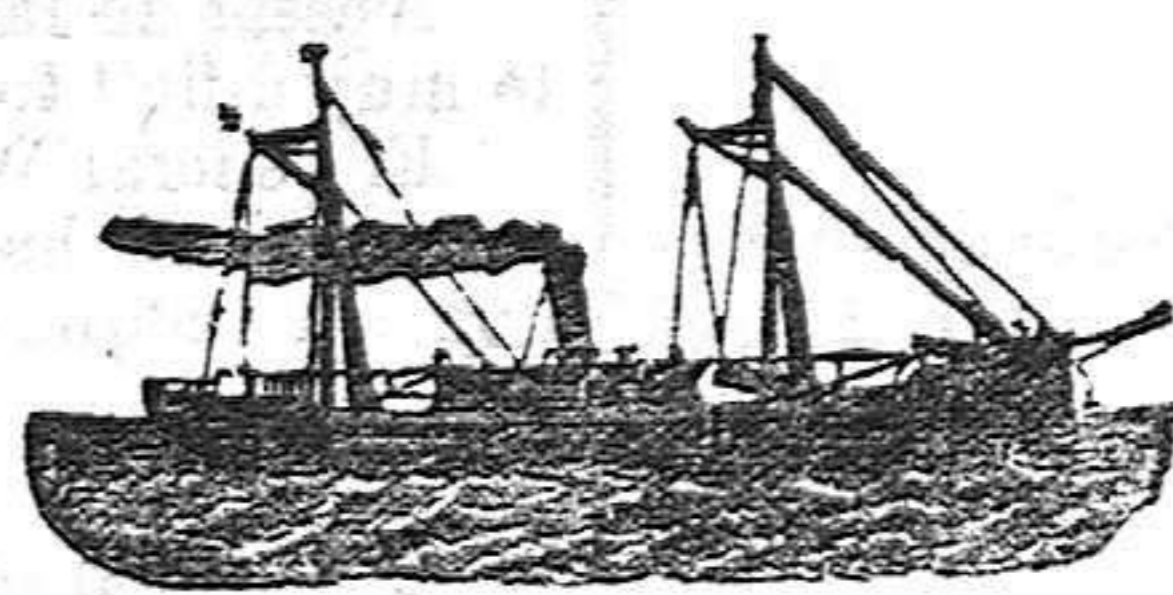

## COMPANIA TRASATLANTICA DE BARCELONA

LINEA DE LAS ANTILLAS, NEW-YORK Y VERACRUZ  
SERVICIO DEL MES DE AGOSTO

Combinación á puertos americanos del Atlántico y puertos N. y S. del Pacífico

El 5 de Agosto de Barcelona y el 10 de Cádiz, el vapor MONTEVIDRO, capitán para Puerto Rico y Habana, y con trasbordo para Progreso y Veracruz y puertos de Costa Firme y Pacífico.  
Solo se admite carga hasta el día 2.  
El 20 de Agosto de Santander, el vapor ALFONSO XIII, capitán Gorordo, para Coruña, Habana y Veracruz.  
El 25 de Agosto de Barcelona y el 30 de Cádiz, el vapor BUENOS AIRES capitán para Las Palmas Puerto Rico, Habana, Progreso y Veracruz.  
Solo se admite carga hasta el 22.

### Linea de Filipinas

El 14 de Agosto de Barcelona, el vapor P. DE SATRUSTEGUI, capitán Tomás, para Port-Said, Adem, Colombo, Singapore y Manila.  
No se admite carga á la vispera de la salida.

### Linea de Buenos Aires

El 2 de Agosto de Barcelona, y el 7 de Cádiz, el vapor ANTONIO LOPEZ, capitán García, para Santa Cruz de Tenerife, Montevideo y Buenos Aires.  
No se admite carga á la vispera de la salida.

### Linea de Marruecos

El 25 de cada mes de Barcelona, el vapor RABAT, capitán Ibargaray, para Melilla, Málaga, Ceuta, Cádiz, Tánger, Larache, Rabat, Casa-blanca, Mazagán y Mogador.

### Linea de Fernando Póo

Cuatro expediciones al año: en marzo, junio, septiembre y diciembre por el vapor ARACHE, capitán Oslén y el de 25 de Barcelona y el 30 de Cádiz, para las Palmas, puertos de la Costa Occidental de África y Golfo de Guinea.

### Linea de Tánger

De Cádiz para Tánger, Algeciras y Gibraltar, el vapor JOAQUIN DEL PIELAGO, los lunes, miércoles y viernes retornando á Cádiz los martes, jueves y sábados.  
Para más informes dirigirse en Palma á D. Pedro M. Granada, Plaza de Antonio Maura antes Copifias.

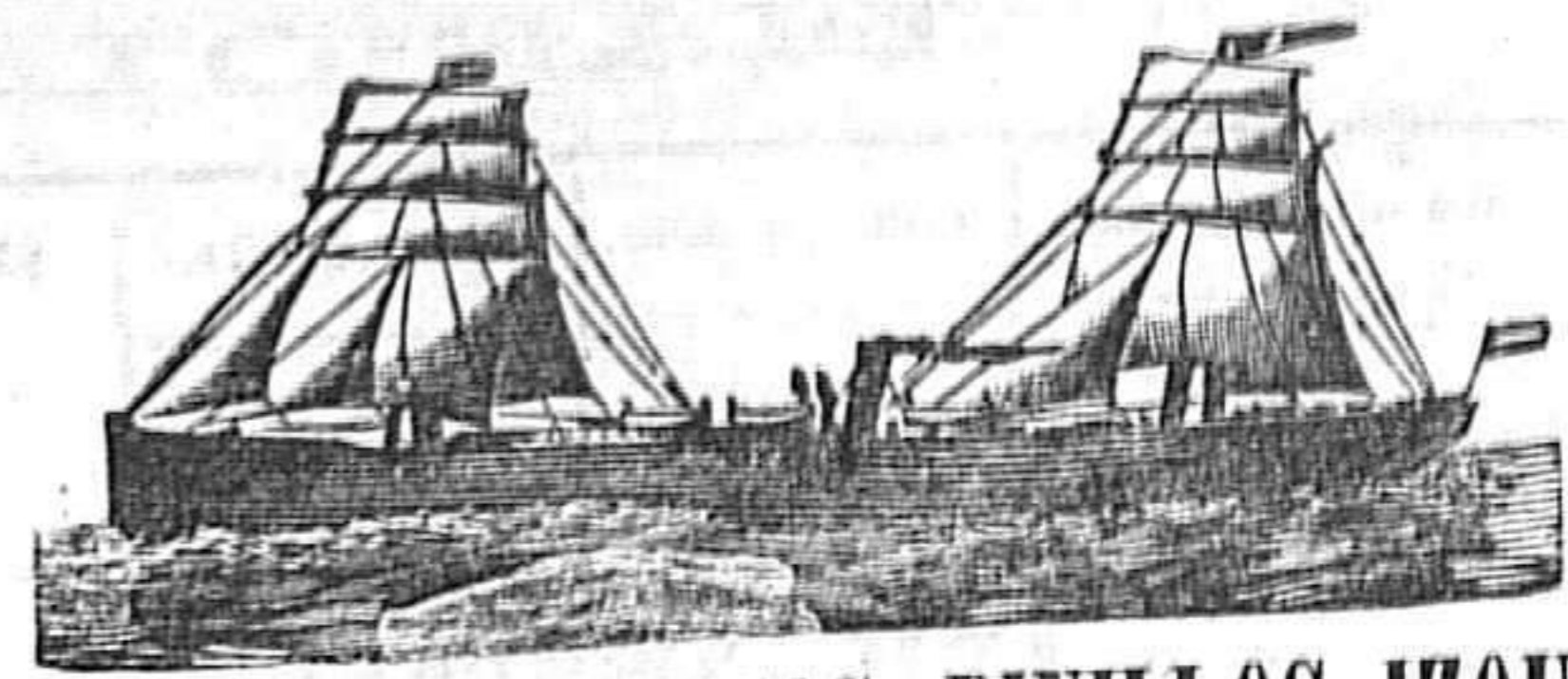

## VAPORES TRASATLANTICOS PINILLOS IZQUIERDO C<sup>a</sup>

SALIDAS FIJAS PARA LAS ANTILLAS, MÉJICO Y ESTADOS UNIDOS

El 15 de cada mes, (viaje directo) para HABANA, MATANZAS, CIENFURGOS y VERACRUZ.

El 30 de cada mes, para PUERTO RICO, MAYAGUEZ, PONCE, HABANA, SANTIAGO DE CUBA y NURVA ORLEANS.

Saldrá de Barcelona el 30 de agosto el vapor "MANILA,"

Admiten carga y pasajeros para dichos puertos y CANARIAS.

Además, los vapores del 15, la admiten, con trasbordo en VERACRUZ, dando conocimiento directo para TUXPAN, TAMPICO, FRONTERA, LAGUNA, CAMPECHE, PROGRESO y COATZACOALCOS, y los vapores del 30, para NUEVA YORK con trasbordo en la Habana.

Para más informes dirigirse á los representantes de la C.<sup>a</sup>, Sres. Martínez y Planas, San Juan 20—Palma. C

## Gran taller de básculas y balanzas

DE JOSÉ VICH Y QUETGLAS

PLAZA DE CORT 12 Y CORDELERIA 40

Primero y único constructor en estas islas de las acreditadas balanzas sistema BERANGER. Premiado en la Exposición Balear con medalla de oro por una báscula de su invención fuerza de 200 kgs. y sensible á un gramo.

Balanzas de laboratorio y ensayo sensibles á 1/10 de mg.

Se construyen toda clase de básculas, balanzas, romanasy toda clase de efectos para pesar y medir, vendiéndose garantidas.

PLAZA DE CORT 12 Y CORDELERIA 40

## Viage de recreo

á las maravillosas

CUEVAS DEL DRACH

Término de Manacor

Ida y vuelta el mismo día

Precios de entrada á las mismas de una hasta cinco personas 7<sup>o</sup> 0 pesetas. Por cada persona de aumento 1<sup>o</sup> 50 El guía de las CUEVAS, vive en la calle de Artá, número 31, Manacor.

Se alquila en la calle del Sindicato núm. 70, una espaciosa tienda con sus entresuelos, agua de fuente y demás comodidades apetecibles informarán en el núm. 72 principal de la misma.

## COLOCACIONES

Se proporciona persona y colocación de toda clase en ambos sexos á que lo solicite.

Hay disponibles 2.000 pesetas para colocar en primera hipoteca.

También se facilita la colocación de capitales en buenas hipotecas á que los tenga disponibles así como la compra y venta de fincas y toda clase de demás títulos.

Se ocupa de despacho de toda clase de documentos como también de cobro de toda clase de cuentas á quileres ramos y a'odios.

Para más informes dirigirse en Palma calle de Fonollar núm. 1 frente Santa Clara.

## ANUARIO DEL COMERCIO

DIRECTORIO DE LAS 400.000 SEÑAS

## DE ESPAÑA

ULTRAMAR, ESTADOS HISPANO-AMERICANOS Y PORTUGAL

Décimanoventa edición, 1897.

(BAILLY-BAILLIERE)

Premiado con Medalla de Oro en la Exposición de Matanzas 1884 y de Barcelona 1888, Medalla de Plata en la de París 1889, Gran Diploma de Honor en el Concurso internacional de Madrid de 1890, y la más alta recompensa en la Exposición de Chicago de 1893.

RECONOCIDO DE UTILIDAD PÚBLICA POR REALES ÓRDENES

Obra útil é indispensable para todos.

Evita pérdida de tiempo.—Tesoro para la propaganda industrial y comercial.—Este libro debe estar siempre en el bufete de toda persona, por insignificantes que sean sus negocios.

El ANUARIO DEL COMERCIO lo forman dos tomos encartonados en tela de más de 1.500 páginas cada uno y comprende:

1.º Parte oficial: La Familia Real, Ministerios, Cuerpos diplomáticos, Consejo de Estado, Senado, Congreso, Academias, Universidades, Institutos, etc., etc.—2.º Indicador de Madrid por apellidos, profesiones, comercio é industrias y calles.—3.º

## ESPAÑA

por provincias, partidos judiciales, ciudades, villas é Ingares, incluyendo en cada uno: 1.º, una descripción geográfica, histórica y estadística, con indicación de las carteras, estaciones de ferrocarriles, telégrafos, ferias, establecimientos de baños, círculos, etc.; 2.º, la parte oficial, y 3.º, las profesiones, comercio é industrias de todos los pueblos, con los nombres y apellidos de los que las ejercen.—4.º Aranceles de Aduanas de la Península, ordenados especialmente para esta publicación.—5.º Cuba, Puerto-Rico é Islas Filipinas, con sus administraciones comercio é industria.—6.º Estados Hispánico-Americanos, divididos en: América Central: Costa Rica, Guatemala, Honduras, Nicaragua, San Salvador y República Dominicana.—América del Norte: México.—América del Sur: Bolivia, Colombia, Chile, Ecuador, Paraguay, Perú, República Argentina, Uruguay, Venezuela y Guayana.—7.º Reino de Portugal y sus colonias.—8.º Sección Extranjera.—9.º Sección de anuncios, con índices.—10. Índice general de todas las materias que contiene el Anuario. Este índice está redactado en español, francés, alemán, inglés y portugués.—11. Índice geográfico de España, Ultramar, Estados Hispánico-Americanos y Portugal.—12. Índice general.

Precio: 25 pesetas.

Se halla de venta en la Librería editorial de BAILLY-BAILLIERE É Hijos, Plaza de Santa Ana, núm. 10, y en las principales del mundo.



## FERROCARRILES DE MALLORCA

Servicio de trenes que rige desde el 10 de Octubre

De Palma á Manacor y La Puebla, á las 7<sup>o</sup> 55 mañana

2<sup>o</sup> y 5 tarde.

De Palma á Inca, á las 1<sup>o</sup> 15 tarde.

De Manacor á Palma á las 6<sup>o</sup> 45 mañana y 5<sup>o</sup> 30 tarde.

De La Puebla á Palma á las 7<sup>o</sup> 12, 11<sup>o</sup> 45 mañana y

5<sup>o</sup> 45 tarde.

De Inca á Palma á las 6<sup>o</sup> 40 mañana.

De Manacor á La Puebla á las 5<sup>o</sup> 30 tarde.

De La Puebla á Manacor á las 5<sup>o</sup> 45 tarde.



## CORREOS

NOTA RELATIVA Á LAS SALIDAS Y ENTRADAS

### Salidas

LUNES, 2 tarde, para Barcelona, via Soller.

MARTES, 5 tarde para Bariona, directo.

MIÉRCOLES, 9 mañana, para Ibiza y Valencia; y tarde, para Mahon, via Alcudia.

VIERNES, 5 tarde, para Barcelona, directo.

SABADOS, 9 mañana para Ibiza y Alicante; y 5 tarde para Mahon, directo.

DOMINGOS, 2 tarde, para Barcelona, via Alcudia.

### Entradas

LUNES, 10 mañana, de Mahón, via Alcudia; 12 1/2 de Barcelona, via de Soller.

MARTES, 9 mañana, de Ibiza y Alicante.

MIÉRCOLES, 7 mañana, de Mahón, directo: 9 1/2 de Barcelona, directo.

JUEVES, 10 mañana, de Barcelona, via Alcudia.

VIERNES, 2 tarde, de Ibiza y Valencia.

### Servicio directo entre Mallorca y Menorca

De Palma para Mahon, los sábados cinco tarde.

De Mahon para Palma, los martes cinco tarde.

## Academia Universitaria de Palma de Mallorca

Fundada por los señores

D. Alejandro Rossello y D. Pedro Estelrich

Director: D. Eugenio Losada.

En vista de resu tado favorab e obtenido por este centro en el primer año de su creación, nos creemos en el deber de proseguir y ampliar, durante el curso de 1897 á 1898, a enseñanza de las asignaturas comprendidas en las Facultades de derecho, Filosofia y Letras, Ciencias exactas, Físicas y Naturales, Medicina y Farmacia.

### Profesores

#### Sección de Derecho, y Filosofia y Letras

D. Juan Tugores y Ma'ia, licenciado en Derecho.—D. Antonio Rossetó y Gómez, licenciado en Derecho.—D. Pedro Bonat de os Herreros, licenciado en Derecho y en Filosofia y Letras.—D. Onofre Caymari y Rull de, doctor en Derecho.—D. Miguel Ramis y Ingronat, licenciado en Derecho.

#### Sección de Ciencias, Medicina y Farmacia

D. Eugenio Losada y Mulet, doctor en Medicina.—D. Rafael Ribas y Sampol, licenciado en Medicina.—D. Bernardo Cavet y Girons, ingeniero de Caminos, Canales y Puertos.—D. Juan Frontera y Esterich, ingeniero de Caminos, Cana es y Puertos.—D. Francisco Atich é Izaguirre, licenciado en Farmacia y Ciencias.—D. Rafael Comas Villar, farmacéutico militar.  
Para informes dirigirse a Sr. Director de la ACADEMIA UNIVERSITARIA, San Elias, 15, entresuelo, y al Sr. Secretario de la misma D. Onofre Caymari, San Espiritu, 30 primero.