

proximidad de la cañería que se ha de llevar al Seminario, y lo que se pretende hacer allí es la repoblación forestal de aquel sitio, sin otras pretensiones. Termina manifestando que no debe aprobar el proyecto por ser de necesidad.

Noticias generales

Registro civil. Hoy se han verificado en el Registro civil de esta capital las siguientes inscripciones: Dos nacimientos de José Ruiz Pedro y de María del Carmen Esobar y Gómez. Dos defunciones de Federico Almanza Zuloaga y de Laura Rubio y Aroca. Un matrimonio.

Al cerrar

Madrid 12-6-50 t. Telegramas de Tanger dicen que se encuentra cerca de Agadir Muley el Hiba. El corresponsal de L' Temps ha comunicado detalles de los terremotos de Birnova.

Vides Americanas. Da selección garantizada. INJERTOS * BARBADOS * ESTACAS * ESTAQUILLAS. 165 hectáreas de viveros y plantaciones situadas en las líneas siguientes: La Sala de Vallformosa, 102 hectáreas. - La Sort, 32 hectáreas. - Casa-Milà, 8 hectáreas. - Mancallarro, 7 hectáreas. - Viura (Ampurdán), 10 hectáreas. - Otras pequeñas, 6 hectáreas.

PRODUCCIÓN 3.000.000 de INJERTOS bien soldados y arraigados. MINIMA 3.000.000 * BARBADOS con magníficos brotes. ANUAL 8.000.000 * ESTACAS INJERTABLES. 11.000.000 * ESTAQUILLAS DE VIVERO.

Exportación a todas las regiones vitícolas del mundo. Garnacha-Tempranillo-Morast. Mazuela-Alicante-Prieto. Picudo-Graciano y Tint fino de Castilla. Viura. Xarello. Calagran. Jaén. Verdejo. Albil o. Pa. omino. Valenci y Moscato. Sobre 1202-LOT 3309-ARAMON uno, ARAMON nueve, 93-5-41 B.-420 A y 157-11. Todos los propietarios mas expertos y entendidos de la nación entera, todos los viticultores que en materia de nuevas plantaciones saben adonde van, dirigen sus encargos de vides a esta Casa.

Galletas saludables purgantes. DE GONZALEZ. El laxante ideal para los estreñidos. - El purgante por excelencia. LOS NIÑOS PIDEN MAS. Las personas mayores que lo usan no quieren otra purga. Los estreñidos que con su empleo v n curadas sus molestias nunca carecen de estas galletas.

Balneario Salinetas de Novelda. Médico director: D. Eñás Abad Torregrosa. Temporada oficial: 15 Junio á 30 Septiembre. Aguas clorurado-sódicas sulfurosas. Curación radical de las enfermedades HERPÉTICAS, ESCROFULOSAS, REUMÁTICAS, de la MATRIZ, VEJIGA, ERISIPELA y R-QUITISMO.

Balneario Salinetas de Novelda. Médico director: D. Eñás Abad Torregrosa. Temporada oficial: 15 Junio á 30 Septiembre. Aguas clorurado-sódicas sulfurosas. Curación radical de las enfermedades HERPÉTICAS, ESCROFULOSAS, REUMÁTICAS, de la MATRIZ, VEJIGA, ERISIPELA y R-QUITISMO.

¡AGRICULTORES! No comprar ABONOS sin solicitar precios de la Sociedad minera de Peñarroya. Fábricas de Superfosfatos y Abonos apropiados para toda clase de cultivos.

¿Queréis obtener las mayores cosechas con el menor gasto? Pedid el abono Superfosfato azoado Peñarroya. Dirección en Peñarroya (Provincia de Córdoba).

La Agrícola Española. SOCIEDAD ANÓNIMA DE SEGUROS REUNIDOS. A COTIZACIÓN FIJA GRADUADA. Autorizada por R. O. de 25 de Abril de 1911, para operar en toda ESPAÑA, á cuyo efecto tiene hecho el depósito que la Ley de Seguros previene.

CAPITAL SOCIAL SUSCRITO 1.000.000 de Pesetas. CAPITAL DESEMBOLSADO 325.000 Pesetas.

OPERA EN LOS RAMOS SIGUIENTES: SEGURO DE COSECHAS CONTRA EL PEDRISCO, SEGURO CONTRA LA MUERTE Y ROBO DEL GANADO CABALLAR, MULAR, ASNAL, BOVINO Y ESPECIAL DE CERDA, LANAR, CABRÍO, Y TRANSPORTE DEL MISMO. DOMICILIO SOCIAL Y DIRECCIÓN Barcelona: Rambla San José, 32, principal. AUTORIZADO POR LA COMISARÍA DE SEGUROS Representante en Ciudad Real: BEBITO G. TERRON

Anis Balmaseda

GRAND HOTEL. Carlos Vázquez, 8-CIUDAD REAL

ANIS TAPIADOR. MALAGÓN

ANIS DEL MONO

Clorosis Anemia. Los individuos cloro-anémicos de ambos sexos son terreno abonado para adquirir las afecciones consuntivas, curándose después de tomar algunos frascos del más potente de los Tonicos-Reconstituyentes, que es el

Dinamógeno

SAIZ DE CARLOS, la decoloración de los labios, encías y cara cesan, adquiriendo poco á poco el tinte rosado normal; el apetito renace, las fuerzas aumentan y rápidamente se recobra la salud. En la mujer se normaliza la menstruación y desaparece la Leucorrea, si la hay. Casi todos los NIÑOS de ambos sexos están anémicos, y necesitan un tónico poderoso, á la vez que inofensivo, para ayudar á su desarrollo, siendo el mejor por sus seguros efectos, el Dinamógeno, que además cura el raquitismo y linfatismo. Es útil para los viejos, debilitados por la edad y faltos de energía y para el enflaquecimiento, pues activa la nutrición.

¡FUMADORES!

EL HUROL, fumado con el tabaco, destruye la Nicotina y cura los males de la boca, garganta, pecho y estómago. 1 peseta; por correo, 1,50.

8, Victoria, 8.- MADRID. Puntos de venta: en Ciudad Real.- RAFAEL LAMANO.

CHOCOLATE AMATLLER. CASA FUNDADA EN 1800. BARCELONA. La casa AMATLLER, recomienda sus nuevos chocolates marca LUNA á las personas de más fino paladar.

Venta permanente de vacas lecheras. De pura raza holandesa, se venden á precios económicos, criadas en el país, en el establo «La Felguera» fundado el año 1905, en Valdepeñas, (Ciudad Real). Para informes dirigirse al Administrador de la Vaquería, D. José María Ocaña.

Sindicato Nacional de Maquinaria Agrícola. DOMICILIO SOCIAL Y DESPACHO CENTRAL EN MADRID. Pasaje de la Alhambra, 1. FABRICA EN BARCELONA Carretera de Mataró, 248. Almacenes generales en Barcelona Ronda San Pedro, 50. DEPÓSITOS PRINCIPALES EN VALLADOLID, ZARAGOZA, TAPALLA, SALAMANCA, CÁCERES Y LOGROÑO.

LA ESTRELLA. SOCIEDAD ANÓNIMA DE SEGUROS GENERALMENTE ESPAÑOLA. Domicilio social: MADRID, Espoz y Mina, 6. Capital desembolsado: Pesetas 5.000.000.

CONSTANTINO LINARES. FUNDIDOR DE CAMPANAS. Se construyen, según el modelo especial de la casa, con metales de primera calidad, en este y extranjero, á toda prisa. Se refuerzan las rocas con sus mismos metales, fundidos y acalados que antes tuvieron. En fundiciones importantes pueden hacerse castas en la misma localidad, si así lo exigen los interesados. Garantía y plazos de pago, á voluntad del comprador. Con la más antigua de España y reconocida en la Exposición de 1889.

El Ministerio de Fomento, previo informe de la Junta Técnica, nombrada para dictaminar sobre la adquisición de maquinaria para el Estado, acaba de comprar al SINDICATO NACIONAL DE MAQUINARIA AGRICOLA, un tren de desfonde á vapor para la Granja Escuela de Agricultura de Ciudad Real, y un tren «Zalueta» á malacate, para labores profundas, para la de Pamplona. El SINDICATO NACIONAL DE MAQUINARIA AGRICOLA construye este material en sus talleres y el informe de la Junta Técnica del Ministerio de Fomento demuestra evidentemente que puede competir con ventaja con la producción extranjera, por su superior calidad y por su mejor adaptación á nuestros terrenos y ganados.

Maquinaria Agrícola Nacional

MARCA ARANZABAL y AJURIA

que la

ES SUPERIOR A TODAS SUS IMITADAS Y MÁS ECONÓMICA

Las máquinas que Aranzabal y Ajuria fabrican en sus grandes talleres en Vitoria y Araya (Alava), representan el resultado de los constantes esfuerzos empleados durante muchos años para mejorarlas, reuniendo cuantas mejoras y perfecciones pueden ser de utilidad práctica.—Arados brabant con áncora reforzada y garantizada. Trillos rotativos ú-

ltime novedad. Aventadoras á brazo, de viento horizontal y mecanismo moderno, ídem á malacate con elevador de grano, gradas, molinos, etc. Arados semi-brabant con y sin formón, este arado es el ideal del labrador, construido para terrenos accidentados y olivareros. Tracción, un par de mulas.

Material de siegas de la Casa Massey Harris, del Canadá

Para pedidos, dirigirse á la central de ventas en VITORIA, ó á la Sucursal de Ciudad Real, Calatrava, núm. 5.

REPRESENTANTE: D. CALIXTO SANZ.

La curación del **DOLOR DE MUELAS** y la hermosura de la

BOCA

se logran siempre con el uso de la **MENTHOLINA DENTÍFRICA**

que prepara el Dr. Andreu, de Barcelona, á base de quina calisaya y menthol del Japon.

Con el uso de la MENTHOLINA se consigue siempre calmar el dolor de muelas, emblanquecer y fortalecer la dentadura, aromatizar el aliento y dar vigor á las encías, evitando así la caries y la oscilación de los dientes.

Su olor y sabor son tan exquisitos y agradables, que deja la boca fresca y aromatizada por mucho tiempo.

La MENTHOLINA en polvo, usada con el elixir aumenta la blancura y belleza de los dientes.

Pídanse en todas las farmacias, droguerías y perfumerías.

No debe darse á los niños de pecho leche de vaca ni cabra en Verano

Porque se altera tan facilmente que un día ú otro la toman mala, con riesgo de muerte. Cocida ó esterilizada hay más peligro de indigestión. Si toman alimentos azucarados ó con harinas, padecen trastornos gástricos. Con el **GLAXO** desaparecen todos los riesgos. No se altera, muy digestivo, bien esterilizado; evita y cura la diarrea y nutre maravillosamente. Para enfermos y ancianos el **GLAXO** es ideal. Médicos y miles de familias que lo usan darán referencias.

Farmacías, Droguerías y Comestibles.

Representante: **Clemente Poyo**.—Agencia Mauchega.—C. Real

Champagne Benezét

MEDIO SECO

SECO Y DULCE

Clara pético: **E. BENEZÉT**

7 ANCARA—CIUDAD REAL

LA CANTABRICA

Asociaciones de Seguros Mátuos

Constituida con arreglo á la Ley de 14 de Mayo de 1908 y hechos los depósitos de garantía á disposición del ministro de Fomento.

Domicilio Social.—MADRID.—Marqués del Duero, 10.

Dote para los hijos.—Retiro para la vejez.—Capital para el obrero.—Herencia para los hijos.—Capital para establecerse.

Delegado en la provincia de Ciudad Real

ENRIQUE SANCHEZ (Hata, 32.

ARTES PARA RIEGOS

NOVIAS con privilegio de invención por 20 años, Patente núm. 46.066. Pueden ser movidas por toda clase de fuerzas. La mayor garantía de los canchilones y cadena, por sus tapones desalojados del aire.

Precios la mitad de costosos de todos los conocidos. Pedir detalles y presupuestos á

VALERO Y COMPAÑIA

en Pinto, provincia de Madrid, ó al representante en Ciudad Real:

Don Damián Aparicio Carrión
(GRANJA AGRICOLA)

Antigua Fundición de Campanas

DE

Vicente Domingo Roses

CALLE DE TRÁMITES, TRASTE 2.º (Justo á la carretera de Madrid).—VALENCIA

Garantizadas por diez años

Medalla de oro y diploma de mérito en las Exposiciones Regional y Nacional de Valencia

Esta casa conocida en toda España y en el Extranjero se dedica exclusivamente á la construcción de campanas de todos tamaños.

Es la única en España que construye las campanas lo mismo que las antiguas, si así desea, tanto en bronce como en construcción y aleación puro cobre alemán y estaño inglés, que es el mejor material que se conoce para su fabricación.

En esta fundición se construyen campanas para carrillones, que son las más sonoras que hoy se construyen en España por poseer los métodos especiales de los célebres fundidores ingleses.

A todas las campanas doy la nota musical que se me pida.

Pagos al contado y á plazos convencionales, dando á la parroquia y conventos toda clase de facilidades.

Los portes de ferrocarril en toda España tanto de las campanas viejas como nuevas son de mi cuenta.

Única en España; no confundirlos con ninguna otra que quiera usar de mi nombre.

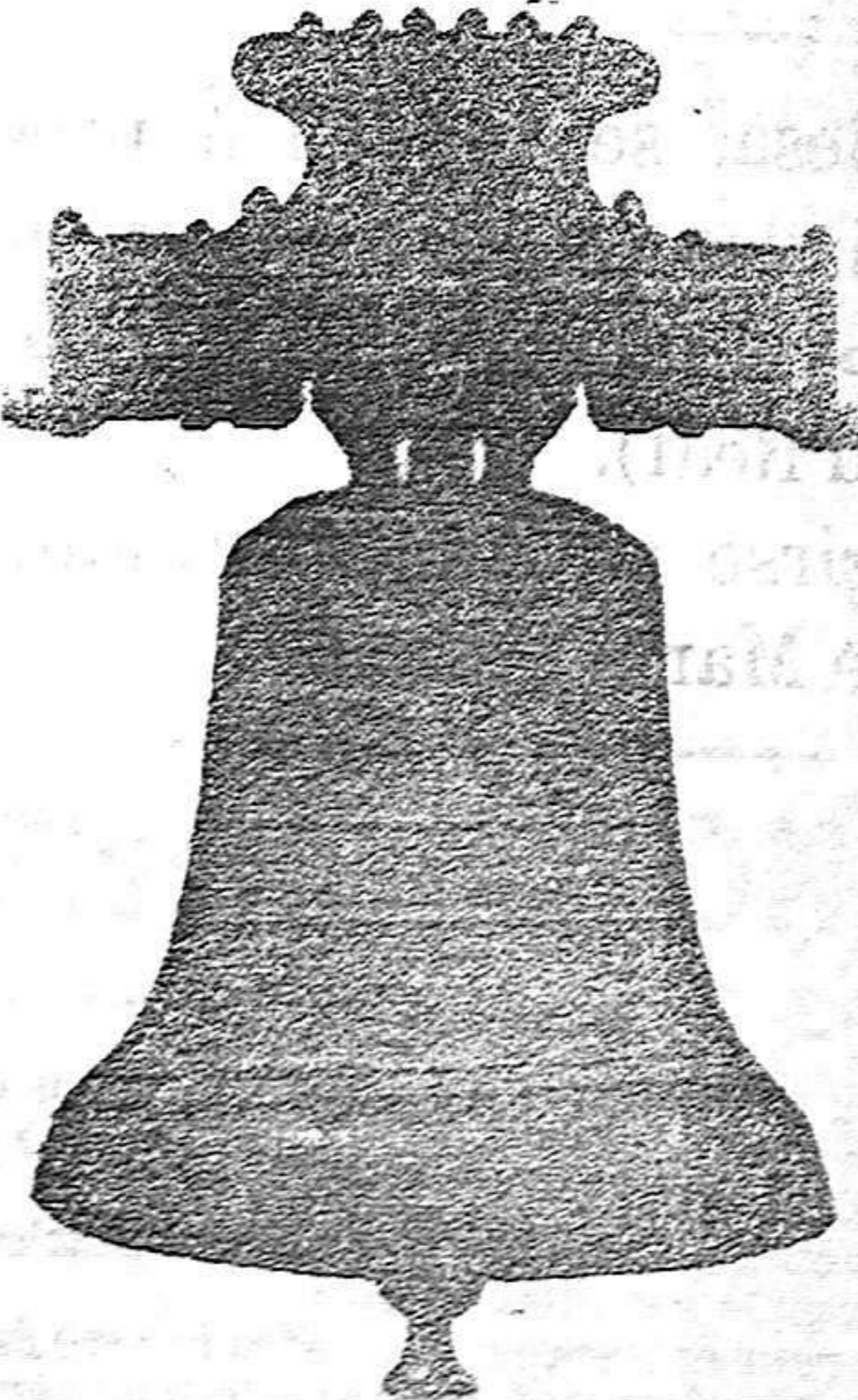

LA UNION Y EL FENIX ESPAÑOL

Compañía de Seguros Reales á prima fija domiciliada en Madrid, Ciénega, 1

Esta gran Compañía Nacional ha enriquecido por siniestros ocurridos en la gran ciudad de Ciudad Real, durante el año 1908: pesetas 64.521.12.

GARANTIAS

capital social: Ptas. 12.500.000

INCENDIOS.—VIDA

48 años de existencia

Reservar: 62.500.000

48 años de existencia

Abre el en Ciudad Real, **CESAR PADRÓS CALVO**, Hata 17

TALLERES Y FUNDICION 'CALATRAVA, PUERTOLLANO'

Fundición de hierro y bronce. Construcción y reparación de toda clase de máquinas. Prensa de vino y aceite. Calderas de vapor y otros accesorios.

Vagonetas y material para minas. Cribas y lavadero para carbón y minerales. Dirijan la correspondencia:

TALLERES 'CALATRAVA'—PUERTOLLANO

Gran Fábrica de Pianos, Organos Y ARMONIUMS

Conforme á los últimos adelantos de maquinaria y armonización

Venta de instrumentos al contado y á plazos, garantizándose todo defecto de construcción.

RICARDO RODRIGUEZ
MADRID

Depósito: Ventura de la Vega, 8, Talleres: Avenida Plaza de Toros, 17.

VAPORES CORREOS FRANCESES

DE LA

Societe Generale de Transports Maritimes à Vapor

Servicios fijos, rápidos y directos los días 2, 12 y 22 de cada mes por el puerto de ALMERIA para el transporte de pasajeros con destino al

BRASIL, URUGUAY Y ARGENTINA

Con los magníficos y modernos transatlánticos, de gran tonelaje, dos hélices y telégrafo sin hilo

Formosa, Pampa, Paraná, Plata, Salta y Valdivia

FORMOSA

Saldrá de Almería el 12 de Julio de 1913 para Rio Janeiro, Santos y Buenos Aires.

PLATA

Saldrá de Almería el 22 de Julio de 1913, para Buenos Aires.

PAMPA

Saldrá de Almería el 2 de Agosto de 1913, para Santos, Montevideo y Buenos Aires

Estos vapores admitirán pasaje en Cámara de Primera, Segunda, Segunda Económica y en Tercera clase, haciendo escala en DARAR (Costa de África) para abastecerse de carbón y agua, siendo la duración probable del viaje de 15 días.

Las Cámaras de Primera y Segunda de estos buques, están montadas con todo el lujo y las comodidades que requieren los adelantos modernos, tienen espaciosos salones, alumbrado eléctrico el trato es imborable.

Para los de tercera clase comida á la Española

A los nuevos y magníficos vapores SALTA y VALDIVIA, por sus excelentes condiciones para todas clases de pasaje, hay pocos paquetes que les igualen y ninguno que les supere. Son de 11.500 toneladas de desplazamiento y desarrollan un andar de 18 millas por hora.

AVISO IMPORTANTE—Para obtener plaza en estos Vapores Correos hay que solicitarla con tiempo. Los manifestos de pasaje se cierran dos días antes de la salida de cada vapor ó antes si está en el puerto las plazas asignadas á este puerto.

Para más informaciones, sus consignatarios: HIJO DE RICARDO GIMENEZ, (S. en C.)
Boulevard del Principe, 73 y 75.—ALMERIA.

Grandes Almacenes

DE

compra-venta y cambio de toda clase de carruajes tanto de lujo como de campo, garantizando su elegancia y solidez.

LUIS GONZÁLEZ
Bravo-Murillo, 7, Madrid.

¡NO MAS CALLOS!

Ojos de gallos ni dureza de los pies, por antiguas y molestas que sean. Con un solo frasco del infalible

<CALLICIDA VELOZ>

del Doctor Guerra desaparecen radicalmente en cuatro días. Es inofensivo, no mancha y calma el dolor desde la primera aplicación. Es el más eficaz y el más económico.

Frasco con pincel é instrucciones, 60 céntimos.

Pídanse en las buenas farmacias y droguerías y en los puntos siguientes:

Ciudad Real: Farmacia de Rafael Lamano.—Albacete: Mate-riedna Hermanos.—Toledo: Droguería de Julio González.—Madrid: Mesarrun, Espartero, 9 y J. Miñana, Carrteras, 28.

Taller de Construcción y Reparación de Maquinaria y Fundición de Bronce

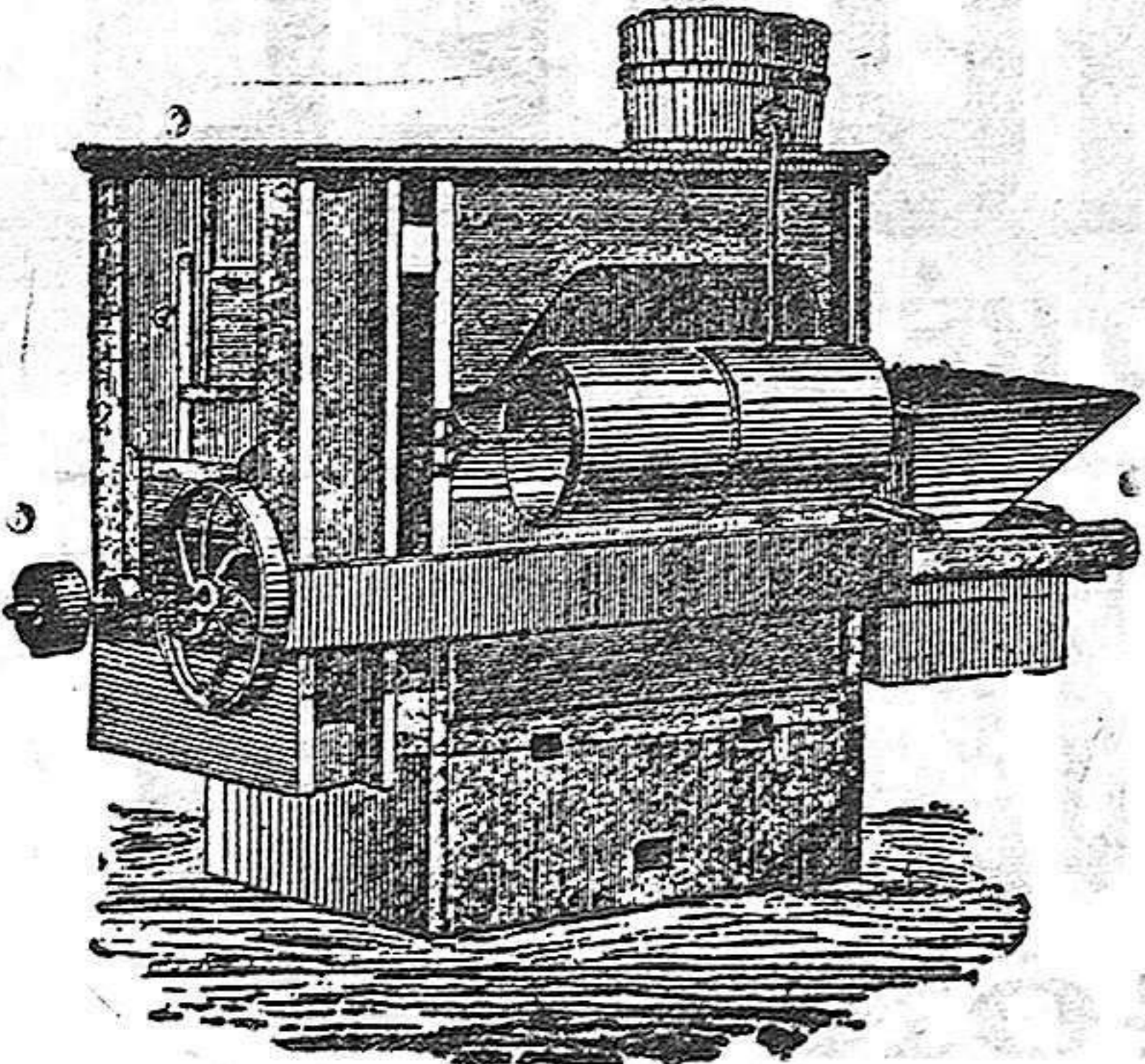

Especialidad en Material é instalaciones de Molinería.

Herramientas de todas clases, chapas-raspas, sedas para Cenedores y toda clase de accesorios para la industria harinera.

Matías Gutiérrez
Paseo de Cisneros, 55.
Ciudad Real

Chocolates y Cafés superiores

BARRENENGOA

Calatrava, 7 CIUDAD REAL

Ornamentos de Iglesia

GARCIA MUSTIELES

34, MAYOR, 34.—MADRID

Sortido especial en toda clase de artículos para el culto divino. PÍDANSE CATALOGOS Y MUESTRAS

BALNEARIOS

TERMAS MATHEU Y SAN FERMÍN

Ahama de Aragón.

Su nuevo propietario, D. Ramón Pallarés y Prats, pone en conocimiento de los señores Médicos y del público en general, que dichos Balnearios han sido notablemente reformados, dotándolos del confort que exigen las necesidades modernas, habiendo instalado también ascensores para los pisos y galerías de baños, y calefacción central. La bondad, riqueza y abundancia incomparable de sus aguas, su famosa cascada, mejorada especialmente, su gran lago, su deliciosa temperatura y hermosos jardines, constituyen una estancia ideal.

Muy indicados para el tratamiento del reumatismo en todas sus formas, y particularmente en el articular, subagudo, nervioso y muscular, artrismo y de las predisposiciones catarrálicas, neuróticas y traumáticas. Como sedantes en bebidas á las comidas, es la mejor agua de mesa.

A cuatro horas y media de Madrid en los trenes rápidos. Para detalles en su domicilio: Boles, núm. 2 (antiguo edificio de la Bolsa), Madrid, ó en Ahama de Aragón, dirigiéndose á la Administración Termas Matheu y San Fermín.