







# GUIA DEL VIAJERO

## Horas de salida y llegada de trenes, coches y vapores

Procedentes de Barcelona				Procedentes de Valencia			
TREN	Hora de llegada	Parada	Hora de salida	TREN	Hora de llegada	Parada	Hora de salida
Correo n.º 722	1'57	15 ms.	2'12	Correo n.º 721	2'11	10 ms.	2'21
Mixto n.º 732	11'20	24 »	11'44	Exprés n.º 701	14'6	6 »	14'12
Exprés n.º 702	12'46	5 »	12'51	Mixto n.º 731	15'59	14 »	16'13
Mercancías con 3.ª entre Tarragona y Benicarló, n.º 782	8'20	14 »	8'34	Mercancías con 3.ª entre Benicarló y Tarragona, n.º 1717	5'41	10 »	5'51
N.º 1610 en el mismo trayecto que el n.º 782	20'01	49 »	20'50	N.º 1707, en el mismo trayecto que el n.º 1717	20'49	20 »	21'09

# COCHES ORDINARIOS Y VAPORES

Pueblo de procedencia	Hora de llegada	Hora de salida	PARADA	OBSERVACIONES
Gandesa	14	4	Fonda del Puente	
Cherta	9	16	Posada del Parador	
Genia	9	4	id. id.	
Sant. Bárbara, Galera y Mas de Barberáns.	9	14	id. id.	
Tivenys	9	14	id. Gran Vía	
Vinaroz	16	9	id. id.	Llega lunes y sale martes
San Jorge, Perelló y Alfara	9	14	id. Baranda Rio	
Regués	9	14	id. Abril.	Lunes y sábados
Cava y Amposta				
Vapor Ciudad Tortosa				
Id. Marta				

Disponibile

## Chocolates de Cherta

### LA CHERTOLINA

De la fábrica de turrones y chocolates de **JOSE RICART, en Cherta**

Hállase al frente de esta fábrica el laborioso y acreditado maestro chocolatero D. Bautista Arnal, exoficial encargado de la fábrica «Matheu», y especialista en la fabricación del *Chocolatè gusto del país*.

Depósito en TORTOSA: Sres. Hijos de A. Matheu, Travesía del Angel, 6, Confiteria.

Asociación Múta de Seguros sobre la vida, fundada en Reus por D. A. Bieto Baldrich, Director general de la misma, a 1.º de Abril de 1910. Autorizada por Real Orden, a 15 de Marzo de 1910 y nuevamente en 2 de Agosto de 1912; por lo tanto, intervenida y fiscalizada por el Estado, según dispone la Ley de 14 de Mayo de 1908.

## EL BRUCH

Fin de la Asociación. La Asociación EL BRUCH, permite crear o constituir un dote para los hijos, una herencia para la familia y en particular un capital para los matrimonios que piensan en el día de mañana en que la soledad de uno de los dos puede dejarlos en la suma miseria.

Pólizas pagadas hasta la fecha 14, los cuales pagaron desde su ingreso los asegurados 31490 pesetas y percibieron sus herederos, de EL BRUCH, 6722100 pesetas. Cuentas aseguradas 1.642, forman un capital inscrito de 1.542.000 pesetas.

Domicilio social: Concepción, 14, 1.º P.º

Representante en esta plaza y Delegado general del Distrito de Tortosa: D. Manuel Berenguer, Calle Obispo Arnal, n.º 3, Platería. Cobrador: Juan Pàmies, Santo Domingo, 5, 1.º

## Antigua Fundición de Campanas

( DE )  
VICENTE DOMINGO ROSES, VALENCIA  
Garantizadas por diez años  
Medalla de oro y diploma de méritos en las exposiciones Regionales y Nacionales de Valencia.

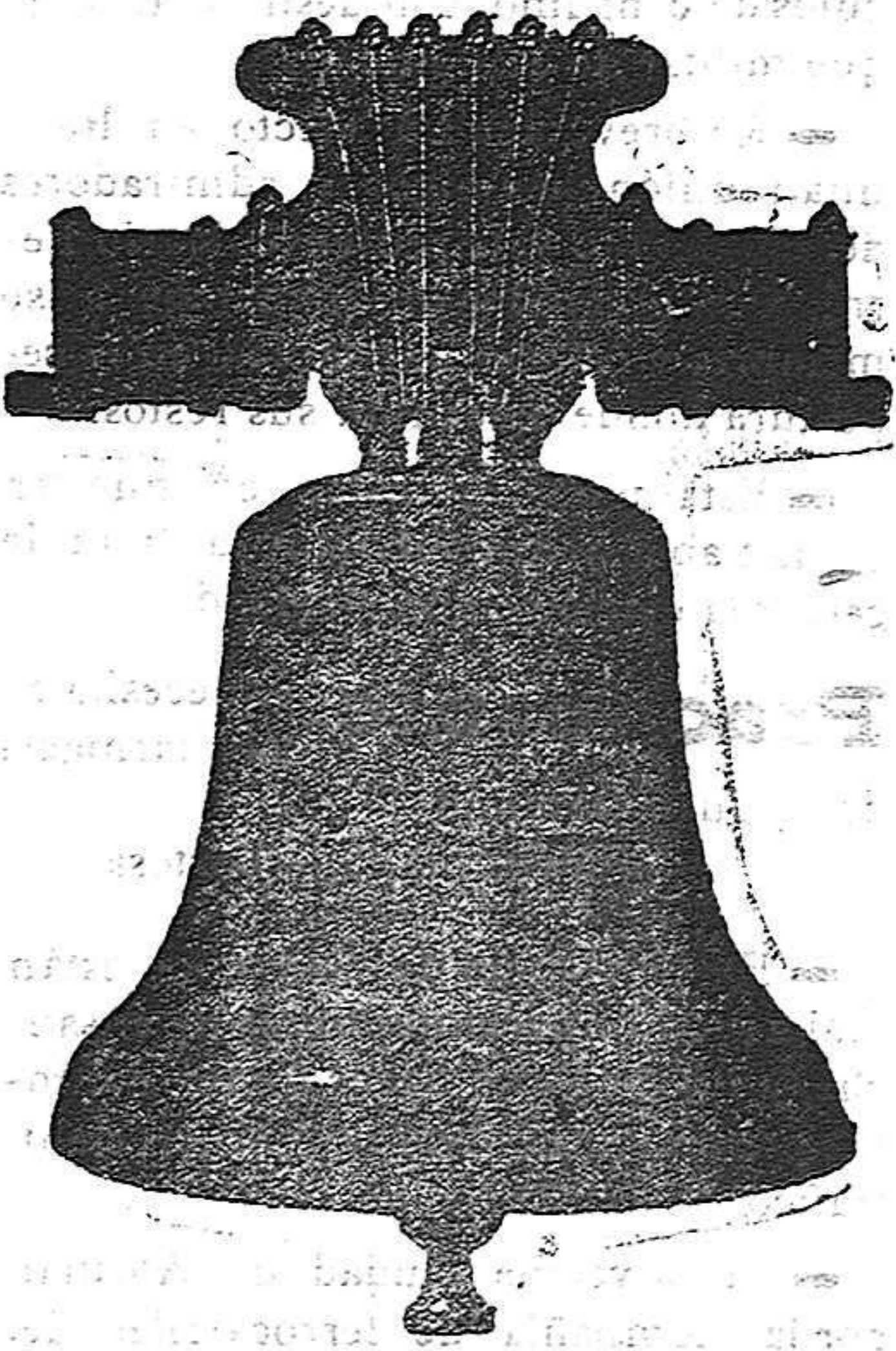

Esta casa conocida en toda España y en el Extranjero se dedica exclusivamente a la construcción de campanas de todos tamaños.

Es la única en España que construye y estaña inglés, que es el mejor material que se conoce para su fabricación.

En esta fundición se construyen campanas para carrillones, que son las más sonoras que hoy se construyen en España por poseer los modelos especiales de los cúbres fundidores ingleses.

A todas mis campanas doy la nota musical que me se pide.

Pagos al contado y a plazos convencionales, dando a las parroquias y conventos toda clase de facilidades.

Los portes de ferrocarril en toda España tanto de las campanas viejas como nuevas de sus cuentas.

Único en España: no contrahiere exigencias que quiera usar en sus

## VACUNA CONTRA LA RABIA

La favorable acogida dispensada a este Instituto por los Ayuntamientos, la clase médica y el público demuestra la necesidad de un Centro donde las personas mordidas por animales rabiosos puedan ser curados con la misma vacuna, técnica y eficacia que en Barcelona.

La inoculación debe empezar después de la mordedura antes de los 10 días. A los 15 ya no se aplica.

Partos, enfermedades de mujeres y niños

**Dr. Sabatè** ANGEL, 16 TORTOSA

## ESCUELA MILITAR "REINA VICTORIA"

A los mozos del reemplazo de 1914

Con objeto de que puedan acogerse a los beneficios de la reducción de tiempo de servicio en filas, y demás ventajas que concede la nueva ley de reclutamiento, es indispensable que antes del sorteo (tercer domingo de Febrero) posean el certificado de instrucción, que deberán acompañar a la carta de pago, para que les sea admitido al depósito de la cantidad.

A este fin, la Academia REINA VICTORIA, única que está facultada en esta ciudad para la expedición de dichos certificados, abre una nueva matrícula para el curso que empezará el día 1.º del próximo mes de Septiembre.

Para más informes y matrículas dirigirse a dicha Academia, calle de Gil de Federich (antes Ancha), n.º 6, de 12 a 13 los días laborales, y de 11 a 13 los festivos

## Feliciano Claramunt

Constructor de cielo-rasos de yeso

Y

adornos de cemento para fachadas

Depósitos de cemento armado y toda clase de adornos de yeso y cemento

Arrabal de San Vicente (frente a la nueva iglesia)

TORTOSA

## PARA EL CABELLO

Tratamiento vegetal. Excelente preservativo contra la calvicie caída del cabello. Este líquido no contiene nitrato de plata, y con su uso el cabello se conserva siempre fino brillante y negro.

Usando la (FLOR-RUBI), el cabello renace, no cae, ni se vuelve blanco.

La FLOR RUBI es útil para la caspa, vigoriza las raíces del cabello y evita todas sus enfermedades, como placas y tiña, producidas por humores de la sangre. El que tiene tendencia a grandes dolores de cabeza le alivia mucho, dándole vigor y frescura.

Esta loción es tan higiénica, tan fácil y cómoda, que solo basta probarla para saber sus resultados.

MODO DE USARSE. Se aplica con un pequeño cepillo como si fuese bandolina ó zaragatona. Para caballeros un fiote cada ocho días.

PUNTO DE VENTA: TORTOSA: Arco del Roman. Farmacia de D. José Roch Precio un frasco, 1'50 ptas.

## SERVICIOS DE LA COMPAÑIA TRASATLANTICA

Línea de Buenos Aires  
Servicio mensual saliendo de Barcelona el 4, de Málaga el 5 y de Cádiz el 7, directamente para Santa Cruz de Tenerife, Montevideo y Buenos Aires, empujando el viaje de regreso desde Buenos Aires el día 2 y de Montevideo el 3, directamente para Canarias, Cádiz y Barcelona. Combinación por trasbordo en Cádiz con los puertos de Galicia y Norte de España.

Línea de New-York, Cuba Méjico  
Servicio mensual saliendo de Génova el 21, de Barcelona el 25, de Málaga el 28 y de Cádiz el 30, directamente para New-York, Habana, Veracruz y Puerto Méjico. Regreso de Veracruz el 27 y de Habana el 30 de cada mes, directamente para New York, Cádiz, Barcelona y Génova. Se admite pasaje y carga para puertos del Pacífico con trasbordo en Puerto Méjico, así como para Tampico con trasbordo en Veracruz.

Línea de Cuba Méjico  
Servicio mensual a Habana, Veracruz y Tampico, saliendo de Bilbao el 17, de Santander el 19, de Gijón el 20 y de Coruña el 21, directamente para Habana, Veracruz y Tampico. Salidas de Tampico el 13, de Veracruz el 16 y de Habana el 20 de cada mes, directamente para Coruña y Santander. Se admite pasaje y carga para Costafirme y Pacífico con trasbordo en Habana al vapor de la línea de Venezuela-Colombia.

Para este servicio rigen rebajas especiales en pasajes de ida y vuelta, y también precios convencionales para camarotes de lujo.

Línea de Venezuela-Colombia  
Servicio mensual saliendo de Barcelona el 10, el 11, de Valencia, y el 13 de Málaga, y de Cádiz el 15 de cada mes, directamente para Las Palmas, Santa Cruz de Tenerife, Santa Cruz de la Palma, Puerto Rico, Puerto Plata (facultativa), Habana, Puerto Limón y Colón, de donde salen los vapores el 12 de cada mes para Sabanita, Curaçao, Puerto Cabello, La Guayana, etc. Se admite pasaje y carga para Veracruz y Tampico, con trasbordo en Habana. Comina por el ferrocarril del Panamá con las Compañías de Navegación del Pacífico, para cuyos buques se admite pasaje y carga con billetes y conocimientos directos. También carga para Maracaibo y Coro con trasbordo en Curaçao y para Cumaná, Carúpano y Trinidad con trasbordo en Puerto Cabello.

Línea de Filipinas  
Trece viajes anuales, arrancando de Liverpool y haciendo las escalas de Coruña, Vigo, Lisboa, Cádiz, Cartagena, Valencia, para salir de Barcelona cada cuatro miércoles, ó sea: 8 Enero, 5 Febrero, 5 Marzo, 2 y 30 Abril, 28 Mayo, 25 Junio, 23 Julio, 20 Agosto, 17 Septiembre, 15 Octubre, 12 Noviembre y 10 Diciembre; directamente para Port-Saïd, Suez, Colombo, Singapur, Ho-Ho y Manila. Salidas de Manila cada cuatro martes, ó sea: 28 Enero, 25 Febrero, 25 Marzo, 22 Abril, 20 Mayo, 17 Junio, 15 Julio, 12 Agosto, 9 Septiembre, 7 Octubre, 4 Noviembre y 2 y 30 Diciembre, directamente para Singapur y en las escalas intermedias que a la ida hasta Barcelona, prosiguiendo el viaje para Cádiz, Lisboa, Santander y Liverpool. Servicio por trasbordo para y de los puertos de la Costa oriental de África, de la India, Java, Sumatra, China, Japón y Australia.

Línea de Fernando Póo  
Servicio mensual saliendo de Barcelona el 2, de Valencia el 3, de Alicante el 4, de Cádiz el 7, directamente para Tánger, Casablanca, Mazagán, Las Palmas, Santa Cruz de Tenerife, Santa Cruz de la Palma y puertos de la costa occidental de África.

Regreso de Fernando Póo el 5, haciendo las escalas de Canarias y de la Península indicadas en el viaje de ida.

Esos vapores admiten carga en las condiciones más favorables y pasajeros, a quienes la Compañía da alojamiento muy cómodo y trato esmerado, como ha acreditado en su dilatado servicio.

También se admite carga y se expiden pasajes para todos los puertos del mundo, servicios por líneas regulares.

La empresa puede asegurar las mercancías que se embarquen en sus buques.

Para rebajas a familias, precios especiales por camarotes de lujo, rebajas en pasajes de ida y vuelta y demás informes que puedan interesar al pasajero dirigirse a las Agencias de la Compañía.

AVISOS IMPORTANTES: Rebajas en los fletes de exportación.—La Compañía hace rebajas de 30%, en los fletes de determinados artículos de acuerdo con las vigentes disposiciones.

SERVICIOS COMERCIALES.—La sección de estos Servicios tiene establecida la Compañía, se encarga de trabajar en Ultramar los Muestrarios que le sean entregados y de la selección de los artículos cuya venta, como ensayo, deseen hacer los Exportadores.

Agente en Tortosa: Ramon Vera y Gil