

# Semanario de Palamós.

Periódico ilustrado.

## PRECIOS DE SUSCRICIÓN.

España, trimestre. . . 1'50 pesetas.  
Extranjero. . . . . 2'50 »

## Se publica los jueves.

ADMINISTRACIÓN Y REDACCIÓN.  
*Calle de la Marina, número 13.*

## ANUNCIOS Y COMUNICADOS.

Pago de suscripción por adelantado.  
Remitidos y anuncios á precios convencionales.

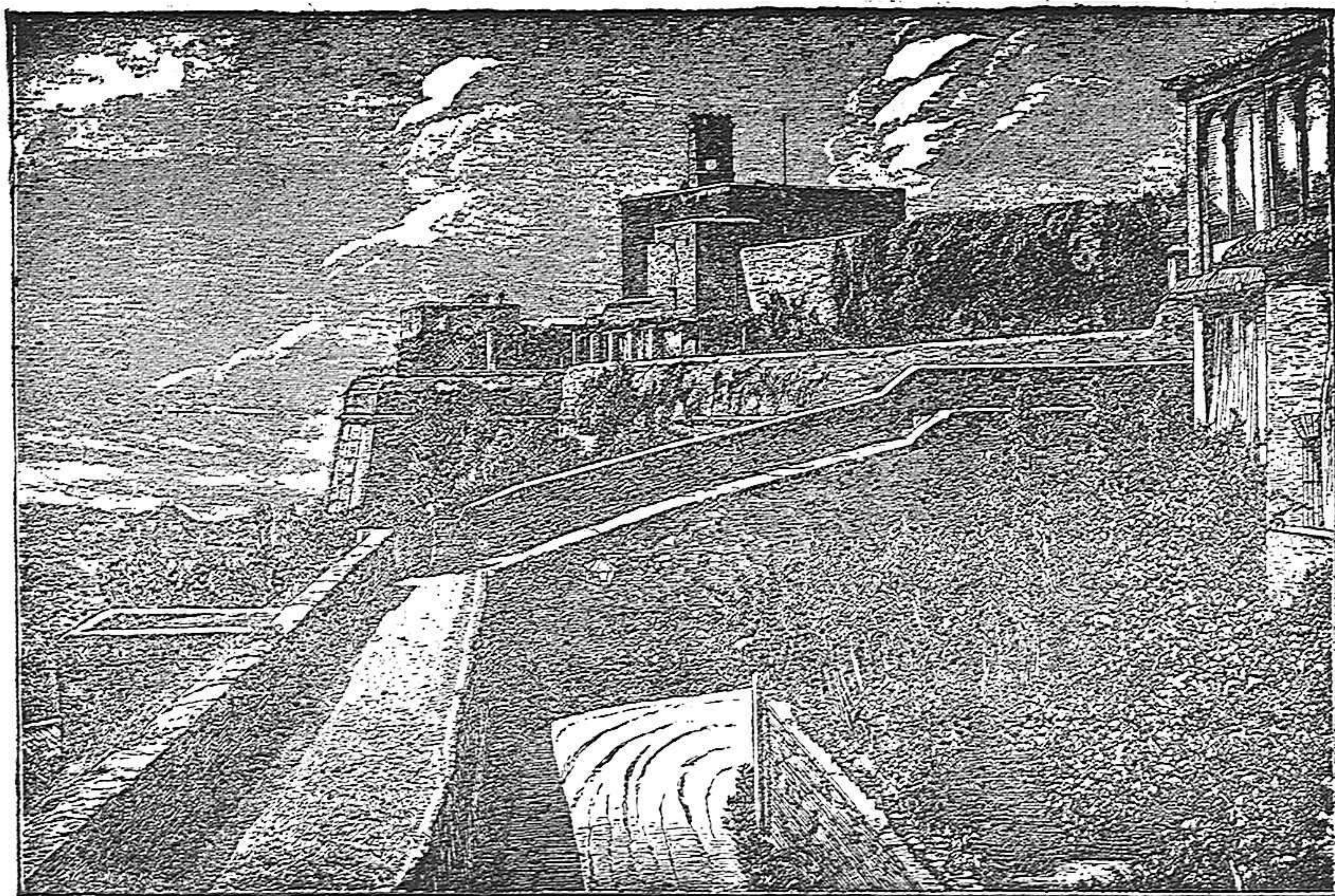

GRANADA.—TORRE DE LA VELA.

## NUESTRO GRABADO.

Imposible nos es intentar siquiera la enumeración de los infinitos tesoros de belleza que encierra Granada y cuya maravillosa creación constituye desde hace centenares de años el encanto y admiración de todas las generaciones.

Limitándonos pues á apuntar ligeramente las más salientes circunstancias de Granada de hoy, consignaremos que la histórica ciudad se halla, como la vega, dominada por el Alcázar morisco, cerca del cual hay la plaza llamada de los «Algibes», que sustenta el magnífico palacio mandado construir en 1527 por Carlos V. y aunque sin terminar é impropio del lugar en que se asienta, hay que reconocer en él un modelo de elegancia, solidez y belleza. Desde allí dirigiendo la vista en uno y otro sentido se descubren el «Campo de los mártires», las «Torres bermejas», el cerro del «Sol», el «Generalife»; la «Torre de la justicia», la de los «Siete suelos», el jardín de los «Adarves» y la «Alcazaba», especie de ciudadela donde están la arruinada torre «Quebrada», la del «Homenaje» y la renombrada de la «Vela», con su campana del tiempo de la conquista (cuyo tañido sólo se escucha el día del aniversario de tan memorable fecha) y que representa el grabado de este número.

## APUNTES

### para una información agrícola sobre la crisis agraria.

#### II.

#### INSTRUCCIÓN AGRÍCOLA PRÁCTICA:

1.º Interín carecemos de granjas modelos, estaciones, criaderos & ó las viene ensayando el Gobierno en determinadas provincias ó re-

giones, procúrese que las Juntas de agricultura, industria y comercio, indiquen las fincas de los hacendados en cada zona ó comarca que puedan servir de modelo y guía á los pequeños propietarios, colonos y parceros, pues en la agricultura práctica, las reformas y adelantos entran más por imitación, en virtud de resultados ya obtenidos como beneficiosos, que no en problemáticas teorías que las gentes sencillas no comprenden. Así nos lo ha enseñado el haber vivido largos años en medio de pueblos esencialmente agrícolas en el valle del Monseny, Selva y alto Ampurdán.

Veamos empero nuestra idea con un ejemplo:

En la provincia de Gerona citaríamos como modelos—1.º En el cultivo en general con máquinas para arar, segar y trillar, las haciendas del Sr. Negre en Torroella y las del Marqués de Camps en Sal &.—2.º En crías de ganado vacuno, caballar, mular, de cerda & las de los indicados propietarios y las del Sr. Conde de Peralada, Nouvilas de Castelló, Buixó de id., Noguera de Sagaró, Casabona de Mayá, Güell de La Parroquia, Ferrer de Besalú, &. En las vertientes y márgenes del Ter no faltan modelos en el ramo de la riqueza pecuaria, ya en la Sella, Anglés, Amer, ya en el Rieral de Arbucias, S. Hilario, Viladrau y Espinalvas, así como en Mieras, Sta. Pau &.—3.º En la repoblación del arbolado forestal (utilizándose para aros, dueñas, carbones y en frutos castañas, nueces, avellanas, manzanas) figuran el Sr. Torrent de Arbucias, Moner y Vendrell de Grión, Serrat de Breda, Iglesias y Subirá de Sta. Coloma de Farnés, Saleta y Pallejá de S. Hilario, Noguera, Mas-Vidal y Mas-Juan de Viladrau y Espinalvas, Riera de S. Miguel de Cladells y otros en Amer, Bascanó &.—4.º Arbolado industrial (encina corchera) Torroella de Fitor, y Riosech de Llagostera, Vallobera de Cassá de la Selva, Perchés, Palau y Bech de Agullana; así como Mascort de Torroella. Paretas en los ensayos con la nueva planta téxtil (el ramio), y en toda

clase de forrajes (especialmente la alfalfa) los ricos fondos de Castellón de Ampurias y gran parte de las tierras bajas de los ríos Muga, Fluviá y Ter.—5.º Arboles frutales y hortalizas por el abundante riego, pueden figurar en el Bajo Ter, Torroella y Pals, contando una y otra población extenso territorio, haciéndose notable el 1.º por sus adelantos, y el 2.º (debido á D. Olegario Gomis) por tener maquinaria hidráulica modelo en su género con la que se facilita riego á centenares de hectáreas de tierra antes de secano. En una y otra población se necesitaría doble y hasta triple vecindario para cultivar las ricas y abundantes tierras que tiene en una y otra margen del Ter. Siguen luego después Verges, Celrá, Gerona, St<sup>a</sup>. Eugenia, Sal, Bascanó, Arglés, La Sallera, Amer, Susqueda, Osor en el alto Ter de la Prova.—En las márgenes del Fluviá pueden citarse la importante y hermosa laguna de Bañolas, y luego Besalú, Argelaguer, San Jaime, Castellfollit y S. Juan las Fonts. En las vertientes del Monseny y Guillerías figuran Arbucias, Espinelvas y Viladrau; así como Malgrat y Blanes debido el riego de estas poblaciones á las aguas del Tordera en la parte de la marina.—6.º En viticultura van adquiriendo renombre por sus criaderos de cepas americanas Malleu de Figueras, Vergés de Castellón de Ampurias, Coderch de Espolla & &, Salomó y Marqués de La Bisbal, Bellsolá y Buada de Besalú, Estrabau de Palafrugell, &.

Faltan modelos para las industrias agrícolas y vinicultores al por mayor que sepan estos últimos sobre todo presentar los vinos naturales conforme las exigencias de los mercados extranjeros á imitación de la vecina república. No obstante se nota algún mayor movimiento en ensayos con éxito favorables, en algunos de los ramos indicados sobre las Industrias agrícolas y tenemos por lo tanto un establecimiento de crías de gallinas en La Bisbal. (Faltan de huería). Contamos algún establecimiento de im-

portancia en salchichones (embutidos ó langonizas) en S. Felú de Pallarols, Ambós, las Presas &. De conservas en S. Felú de Guixols, de aguardiente de cerezas del madroño en Amer, de crías de gusano de seda en Torroella y en el Cullerell (Colegio): unas basadas en la hoja del roble y otras en la morera. También tenemos algunas sierras instaladas en Arbucias, Amer y vertientes del Pirineo, que con ellas se utilizan las raíces del brezo y de otras plantas para la piperia y sus usos de fumar el tabaco y opio y dada la primera mano se remiten á las fábricas de Francia; las que forman de ello una rica industria ya que abastecen á las comarcas de Oriente &.—Nos falta fomentar las crías de conejos, imitando á varias casas del bajo Ter como el Manso Carles de Pals Gelabert, &.—En la clase de cosecheros de vinos para la exportación, han venido haciendo ensayos con buenos resultados Estrabau de Palafrugell y otros varios del Ampurdán y Marina y en el número de traficantes en vinos al por mayor han adquirido fama dentro y fuera de España, Pey, Genover, etc. de Figueras, Solá de Gerona, Llinás del Puente Mayor, Angel Girbau de Palafrugell, Montaner de Palamós, Alsina y otros de Blanes. Este ramo habría de ir en aumento, ya que la mayor instrucción y práctica en los ampurdaneses de suyo comerciantes y concedores un tanto de los mercados extranjeros, á medida que los ferrocarriles han venido acortando las distancias de los puntos de producción vinícola de Levante y regeneradas las viñas dentro algunos años con la cepa americana en nuestro llanos y costas, renacerá la riqueza vinícola en la extensa comarca del Ampurdán, Selva y Marina.—Nosotros someramente apuntamos la idea y esperamos confiados que personas peritas en el terreno científico y práctico agrícola, darán cima á nuestro pensamiento despertando al país del profundo letargo en que permanece estacionado. A nadie toca más de cerca dar impulso al progreso agrícola

que á la ilustrada Junta de agricultura, industria y comercio, siempre secundada por la Exma. Diputación provincial, señalando en cada región agrícola, los veneros de riqueza que cuenta, y que es dable poder explotar con éxito probable. No olvidemos que la Francia agrícola no perdona medio para sacar partido aplicando á cada país el cultivo que la ciencia y la práctica de consumo enseñan; que la alta Italia ha venido haciendo grandes adelantos en todos los ramos de la agricultura y muy particularmente en las industrias agrícolas; que en la vinicultura se notan todos los años mayores progresos en la Argelia y Estados Unidos, y por lo mismo el gobierno supremo con su iniciativa y recursos y las provincias con su mayor actividad é inteligencia aunando sus esfuerzos, han de procurar que las comarcas agrícolas de España sigan cuando menos el movimiento general que se observa en todo el mundo civilizado.

V. R. y A.

---

## EN LA NOCHE NUPCIAL.

---

(Del libro *Album de Boda.*)

---

Ya el sacerdote bendijo  
 Tu desposorio, hija mía,  
 Y el amante enamorado  
 Tu dueño feliz se mira;  
 Ansioso espera estrecharte  
 En sus brazos que te brindan  
 Felicidad y reposo,  
 Protección, paz y caricias.  
 Sus amorosos anhelos  
 Procura calmar solícita  
 Con delicadas ternezas  
 Y bondades infinitas.  
 Sé complaciente y afable,  
 Discreta, amorosa, digna,  
 Satisface sus deseos  
 Previsora y reflexiva;  
 No opongas á sus razones  
 Contrariedades que irritan,  
 Sinó aconséjale blanda  
 Y cede siempre sumisa.  
 Que más alcanza quien tierna  
 Con dulce acento suplica,

Y más vence quien humilde  
 Al yugo de amor se inclina.  
 Jamás te muestres celosa,  
 Ni con quejas ni rencillas  
 Le fatigues importuna,  
 Que su amor amenguarías.  
 Y al contrario, siendo franca,  
 Sincera, fiel y sufrida,  
 Pues consigue más cariño  
 Quien calla, espera y confía.  
 Ya para tí concluyeron  
 Las vanas coqueterías  
 Y los vistosos adornos  
 De la doncella pulida.  
 Sólo para tu marido  
 Habrás de mostrarte linda,  
 Simpática, primorosa,  
 Inteligente y activa.  
 Para nadie más tus galas,  
 Para nadie más tus risas,  
 Ni por más hombres tu pecho  
 A la afección dé cabida.  
 Guárdate como diamante  
 Que despierta la codicia,  
 Y no con tu brillo asombres,  
 Ni tus encantos exhibas.  
 La modestia y el decoro  
 En las casadas, se estiman  
 Como las prendas más nobles  
 Y de la mayor valía.  
 No te prohíbe tu estado  
 La diversión comedida,  
 Ni los prudentes recreos,  
 Ni la expansión y alegría,  
 Siempre que á tu esposo agrade,  
 Y de resguardo te sirva  
 Su presencia, cual escudo  
 Contra la torpe malicia.  
 Tendrás hijos, y en tu alma  
 Sentirás la doble dicha  
 De ese amor, lazo divino  
 Que al esposo más te liga;  
 Y obligada preceptora  
 Serás, y la tierna egida  
 De los niños inocentes,  
 Que Dios á las madres fía.  
 Sé cuidadosa con ellos,  
 Y buena al par y solícita  
 Con los pobres que reclamen  
 Tu caridad bendecida;  
 Que el cielo premia con creces  
 A quien la virtud practica.  
 Y ejemplo dando á tus hijos,  
 Recogerás la semilla  
 Con el amor y el respeto  
 De sus almas de bien ricas,  
 Y á tí deberán el goce

De su ventura infinita.  
 Despójate de ese velo  
 Con que tu madre, hija mía,  
 Cubrió tus puros echizos;  
 Pero jamás en tu vida  
 Del casto rubor de esposa  
 Te despojes, que atractivas  
 Son para el esposo amante  
 Las pudorosas caricias.  
 Desprende, pues, la corona  
 De tu frente alabastrina,  
 Mas nunca secar la dejes,  
 Que tu virtud simboliza;  
 Con ella, guirnalda hermosa  
 De flores sin una espina  
 Formarás, para que siempre  
 De lazada suave sirya  
 Que anude más y eternice  
 Vuestra unión apetecida,  
 Que el ministro ha consagrado  
 Y que el Señor santifica.  
 Toma la cruz en tus hombros,  
 Esa cruz por tí elegida,  
 Y llévala dulcemente  
 Sin que su peso te rinda.  
 Ella, si llevarla sabes  
 Cual la mujer de la Biblia,  
 Serà para tí de rosas,  
 Suave, ligera y rica.  
 Un brazo te ofrece apoyo,  
 Toma la cruz y camina....  
 Vé.... tu madre te bendice....  
 ¡Así el cielo te bendiga!

---

## GACETILLA.

*La Nueva Lucha* ocupándose de la mano criminal que en varias ocasiones ha intentado descarrilar el tren colocando gruesas piedras en mitad de la vía, pregunta si no hay medio contra el *africano* que así procede.

Seguramente no lo habrá, pues en menos de ocho días y por tres veces distintas se han encontrado en el mismo sitio, (á poca distancia de Flassá) estas *huellas* de algún salvaje; y sin embargo no sabemos que se haya hecho nada para averiguar su madriguera, cosa que no parece difícil pues valía la pena de estar en acecho dada la constancia con que se han repetido los atentados.

\*\*\*

Según tenemos entendido el Sr. Zancada, actual Gobernador civil de la provincia, es jefe del ejército

y distinguido periodista, fundador, director y propietario de la notable publicación «La Ilustración Nacional» antes «Ilustración Militar.» La redacción de este modesto SEMANARIO, saluda atenta á la autoridad y afectuosamente al compañero en la prensa.

\*\*\*

Parece que se proyecta la organización de una cabalgata para el próximo carnaval, y como es natural deseamos que la cosa no quede en proyecto y que la juventud se anime.

\*\*\*

Ha fallecido en Palafrugell el joven médico don José Dispés. E. P. D.

\*\*\*

Según *El Eco Bisbalense*, debido á las gestiones practicadas por el actual ayuntamiento de la villa de Calonge se ha concedido por R. O. la correspondiente autorización para instalar una línea telefónica desde aquella villa á la estación telegráfica de Palamós.

Lo celebramos.

\*\*\*

El camino vecinal que une nuestra villa á la de San Felú de Guixols está intransitable, siendo muchos los vuelcos y atascamientos que todos los días ocurren. Lo propio sucede con los dos ramales que tiene Palafrugell.

\*\*\*

Según algún colega, y en el supuesto de que don Alberto de Quintana, diputado á Cortes por Torroella de Montgrí, sea nombrado Secretario del Gobierno general de Cuba, se indica para representar el distrito dicho á don Pedro Antonio Torres. Este señor fué Gobernador civil de esta provincia en 1872, y durante su mando, en mayo de dicho año, ocurrió un motín en la capital contra los consumos, en el que corrió grave riesgo su vida. Es también periodista, poeta notable y aplaudido autor dramático.

\*\*\*

Hemos recibido un ejemplar de la clasificación de productos formulada para regir en la Exposición Universal de Barcelona.

Han servido de base para su formación, las reglas que se consideraron fundamentales en la clasificación

de las obras de la actividad humana y de los productos adecuados à la satisfacción de las necesidades; lo cual prueba que el objeto primordial que ha tenido en cuenta Barcelona al proyectar la Exposición Universal à que sirve de base la referida clasificación, no ha sido llevar à cabo una feria más ó menos ostentosa, ni dar à su certamen carácter de bazar, sino ofrecer ocasión à los productores de todos los países de dar à conocer sus productos al mundo consumidor, y à los industriales y consumidores los órdenes de riqueza à que pueden encaminar su actividad, su inteligencia y sus capitales, y los medios más eficaces de atender cumplidamente à la satisfacción de las legítimas necesidades. Ello demuestra que lo que trata de llevar à cabo la Exposición de Barcelona, es contribuir à ensanchar el campo de vida de los pueblos, à fomentar el desarrollo de la riqueza y à contribuir à sentar sobre sólidas bases las simpatías más sinceras entre los pueblos laboriosos.

\*\*\*

La Compañía del tranvía ha acordado que los días de mercado y feria de La Bisbal salga de ésta, además de los trenes ordinarios, uno à las siete y cincuenta minutos de la mañana el cual regresará saliendo de La Bisbal à las dos de la tarde del meridiano de Madrid. Dichos trenes sólo admitirán pasajeros de segunda clase.

\*\*\*

Para limpiar y abrillantar los objetos nikelados que tanto se usan hoy, se unta primero el objeto con grasa, y algunos días después se frota con un paño ó hadana embebida en amoníaco; si aun se observasen algunas manchas, se usa con cuidado un poco de ácido clorhídrico diluido, enjugándolo en seguida. Se lava luego con agua, y una vez seca la superficie se pulle con tripolí.

\*\*\*

Conforme anunciamos el sábado pasado púsose en escena en el teatro Cervantes, por vez primera, el lindo juguete debido à la pluma de nuestros amigos y compañeros señores Anselmo Duque y Francisco de A. Marull, que por tres veces durante su representación debieron salir à las tablas llamados por el público entusiasmado por las situaciones cómicas que encierra la obra.

*La mesa de los muertos* es una pieza muy bien ver-

sificada y en la que abundan las escenas bien trazadas y los chistes de buena ley. Por razones fáciles de comprender no haremos su crítica, que por justa que fuera parecería interesada; limitándonos à felicitar à sus autores por el triunfo obtenido.

\*\*\*

Hemos recibido el resumen de las operaciones del año 1887 que ha verificado la Caja de ahorros de Palafrugell, cuya atención agradecemos à su Junta directiva. Según se desprende de dicho estado había al terminar el año pasado 201 imponentes con un capital de 59,565.62 pesetas.

\*\*\*

La *Cámara de comercio* de esta villa que hace poco tiempo se acordó de que en Palamós había una modesta publicación que le dispensó el obsequio de publicarle un documento,—(que por otro lado era deber nuestro hacerlo tratándose de nuestro puerto,)—lo ha olvidado completamente, pues no hemos merecido la atención de que nos remitiera un ejemplar de la memoria que acaba de publicar y repartir à sus asociados.

Hubiéramos creído que era un olvido involuntario, si en diciembre último no hubiera *olvidado* también participarnos el día en que celebraba su asamblea general ordinaria, à la que tenemos derecho de asistir según los estatutos de la asociación dicha.

\*\*\*

El último censo de población ha dado, por lo que respecta à Gerona, el siguiente resultado.

Población de derecho, 16.770 habitantes, divididos en 8.513 varones y 8.257 hembras. Población de hecho, 15.497 habitantes, ó sean 7.562 varones y 7.935 hembras.

Ignoramos los datos que arroja el de Palamós.

\*\*\*

El periódico oficial ha publicado la liquidación formada por la Delegación de Hacienda, de los débitos que la Diputación provincial y ayuntamientos de la provincia tienen con el Tesoro público por ejercicios anteriores à 1885-86.

#### BUQUES ENTRADOS EN ESTE PUERTO.

Enero.—19 De la mar cañonero *Diligente* com. Mendoza con su equipo.—20 De id. id. id.—De Sevilla y

escalas pailebote *Unión* de 62 t. p. Agustín Maspóns con habones á Matas.—21 De Blanes laúd *Paquito* de 7 t. p. Agustín Billoch con efectos de arribada.—22 De Barcelona laúd *S. José* de 17 t. p. José Albert con id. id.—23 De id. laúd *Manuelito* de 19 t. p. José Guri con id. á López.—De Alicante vapor *Pepe Ramos* de 428 t. c. Lorenzo Zaragoza con id. á Matas.—24 De Tarragona pailebote francés *Marteuse* de 59 t. p. Barraqué con vino de arribada.—De Vinaroz y escalas P. goleta *Teresa* de 81 t. p. Juan Carreras con algarrobas á Matas.

DESPACHADOS.

Enero.—19 Para la mar cañonero *Diligente* com. Mendoza con su equipo.—20 Para id. id. id.—22 Para Cadaqués laúd *Paquito* p. Agustín Billoch con efectos.—Para id. laúd *S. José* p. José Albert con id.—23 Para Cette vapor *Pepe Ramos* c. Lorenzo Zaragoza con tapones.—Para Barcelona laúd *Ampurdanesa* p. Antonio Fonnallet con efectos.—24 Para Cette pailebote francés *Marteuse* p. Barraqué con vino.

REGISTRO CIVIL DE PALAMÓS.

Nota de los fallecidos en el último setenario.

Pedro Cané Palet de 57 años.

Nacidos en igual periodo:

Varones 1. Hembras 3. Total 4.

Tranvía del Bajo Ampurdán.

MOVIMIENTO DE TRENES.

SALIDAS PARA FLASSÁ:

De Palamós, 3:39, y á las 6 mañana; y 12:20 y 2:40 tarde.

« Palafrugell, 4:17 y 6:38; mañana. 12:58 y 3:18 tarde.

« La Bisbal, 5:15; y 7:40 mañana; 4:56 y 4:19 tarde.

Llegadas á Flassá 5:57; 8:26 mañana; 2:41 y 5:06 tarde.

SALIDAS PARA PALAMÓS:

De Flassá, 6:32; y 9:16 mañana; 3:17 y 6 tarde.

« La Bisbal, 7:32; y 10:01 mañana; 4:12 y 6:46 tarde.

« Palafrugell, 8:33 y 11:02 mañana; 5:14 y 7:46 tarde.

Llegadas á Palamós 9:06 y 11:35 mañana; 5:41; y 8:21 tarde.

Los relojes de la compañía están arreglados por el meridiano de Madrid y por lo tanto hay 25 minutos de retraso con la hora de Palamós.

Palamós: Imprenta del Semanario, Marina, 13.

ANUNCIOS.

Cepas Americanas,  
GARANTIDAS CONTRA LA FILOXERA

GRANDES CRIADEROS DE JOAQUÍN MARQUÉS  
LA BISBAL (Gerona.)

Barbados riparias, Toumantesse y	Pesetas.
Fabre 1. <sup>a</sup> clase. . . . .	70 millar.
Marcottes riparia, Toumantesse y	
Fabre 1. <sup>a</sup> clase. . . . .	60 »
Barbados jaqués 1. <sup>a</sup> clase.. . . .	125 »
Sarmientos riparia 1. <sup>a</sup> clase. . . . .	30 »

Todas las primeras clases en pedidos de diez millares se venderán con un diez por ciento de rebaja. Las segundas clases á precios reducidos.

SARMIENTOS PARA INGERTOS.

Alicantí-Buxet. . . . .	60 pesetas millar.
Petit-Buxet. . . . .	50 » »
Chaselá-Doré.. . . .	50 » »

Tanto las cepas americanas como los sarmientos para ingertos, á grandes partidas, se expenderán con gran rebaja.

BANCO VITALICIO DE CATALUÑA

COMPANÍA DE SEGUROS SOBRE LA VIDA Á PRIMAS FIJAS

DOMICILIO EN BARCELONA, ANCHA, 64. DELEGACIONES EN TODA ESPAÑA

CAPITAL DE GARANTÍA, independiente del aportado por los asegurados.

10.000,000 DE PESETAS.

De las cuentas de 31 de diciembre de 1886, resultan los siguientes datos

Suscripción.. . . . .	Pesetas. 30.361,075
Riesgos en curso . . . . .	22.794,42341
Reservas. . . . .	857,03160
Siniestros pagados. . . . .	343,700
Activo. . . . .	44.884,252-90

La Compañía para sus contratos caso de vida y caso de muerte, emplea todas las combinaciones que tienen establecidas las principales y mejores Sociedades de Europa.



**RELOJERIA**  
DE  
**FERRER HERMANOS,**  
*Palafrugell.*

Relojes públicos simplificados, para iglesias, alcaldías, casas de campo; monumentales y de gran precisión.

Relojes de pared, sobre-mesa, de cuadro y despertadores. Para bolsillo: de oro, plata, níquel y demás clases.

Nuevo sistema de relojes eléctricos de cuadro y sobre mesa dándose cuerda automáticamente ellos mismos, con distribuidor de la hora á tantos sitios como se desea.

Instalación de teléfonos y timbres eléctricos.

Barómetros aneroides.

Variado surtido en objetos de lujo de metal níquelado, plateado y bronce. Servicios de fumar, tinteros, corta-papeles, puñales (imitación antiguo) candelabros, bustos, joyeros, cuadros para fotografías, etc., etc.

Taller para la construcción y reparación de toda clase de relojes y aparatos de precisión.

Todos los relojes aparatos y composturas se garantizan de uno á cinco años.

**Prontitud y economía.**

**IMPRESA DEL SEMANARIO.**

*CALLE DE LA MARINA 13.—PALAMOS.*

En este nuevo Establecimiento se hacen toda clase de impresiones. Libros talonarios, esquelas mortuorias, recibos para sociedades, estados, pa-peletas y carteles para teatros, etc.

Especialidad en tarjetas de visita, membretes é impresión de sobres.

**PRECIOS ECONOMICOS.**

**DROGUERÍA-SUCURSAL**  
DE  
**VICENTE FERRER Y COMPAÑIA**  
*CALLE DE LA PRINCESA, 1. (Pasaje de las Columnas.)*

**FRUTOS COLONIALES Y COMESTIBLES.**

Completo surtido de drogas y productos químicos para la  
**Farmacia, Industria, Fotografía, Pintura, etc.**

**PERFUMERÍA FINA.**

GRAN SURTIDO  
DE LAS FÁBRICAS MÁS ACREDITADAS  
nacionales y extranjeras.

EN EL PISO PRINCIPAL,  
SECCION

DE

**Instrumentos de Cirugía,**  
aparatos ortopédicos y  
*Taller para su construcción y reparaciones.*  
**ESPECIALIDAD EN BRAGUEROS.**

*CALLE DE LA PRINCESA, 1. (Pasaje de las Columnas.)*  
BARCELONA.

**ESTABLECIMIENTO**

DE

**Arboricultura y Viticultura.**

Carlos Mon é hijo, jardineros, avisan á los Sres. propietarios, viticultores y al público en general, que han trasladado su domicilio al Manso del Sr. Fages, llamado (*Masnou*), sucursal calle Nueva, núm. 54, donde hallarán personal hábil para la duración y conservación de toda clase de Jardines, *Cascadas, Pabellones, Jardineras*, y se elaboran Ramos naturales y artificiales de todas clases y tamaños.

*Para los pedidos, dirigirse á CARLOS MON É HIJO, sucursal, calle Nueva, núm. 54. FIGUERAS.*