







# Disponible

Disponible

## Antigua Fundición de Campana

( DE )  
Vicente Domingo Roses.-VALENCIA

Garantizadas por diez años

Medalla de oro y diploma de mérito en las exposiciones Regional y Nacional de Valencia

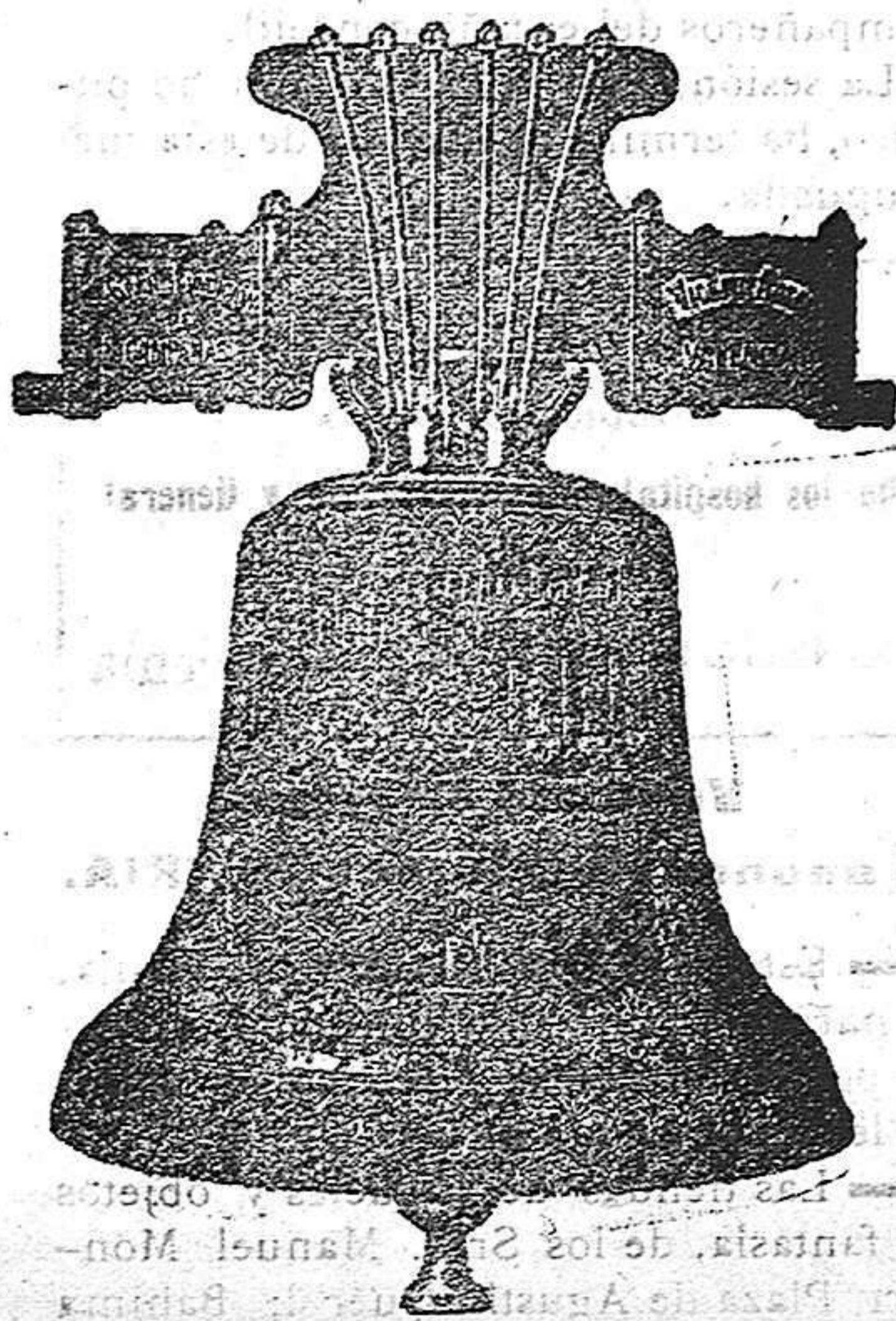

Esta casa conocida en toda España y en el Extranjero se dedica exclusivamente a la construcción de campanas de todos tamaños.

Es la única en España que construye las campanas lo mismo que las antiguas, así desea, tanto en sonido como en construcción y aleación de puro cobre alemán y estaño inglés, que es el mejor material que se conoce para su fabricación.

En esta fundición se construyen campanas para carrillones, que son las más sonoras que hoy se construyen en España, poseen los modelos especiales de los célebres fundidores ingleses.

A todas mis campanas doy la nota musical que me se pide.

Pagos al contado y a plazos convenientes, dando a las parroquias y conventos toda clase de facilidades.

Los portes de ferrocarril en toda España tanto de las campanas viejas como nuevas de mi cuenta.

Única en España: no confundirla con ninguna otra que quiera usar de mi nombre.

## Biblioteca PATRIA

Prima a nuestros suscriptores

El «Patronato Social de Buenas Lecturas», accediendo a instancias de esta Administración, concede a nuestros actuales suscriptores y a cuantos se suscriban antes del 31 de este mes, una prima o rebaja en el precio de la suscripción a las novelas de la «Biblioteca PATRIA». Esta copiosa colección, que consta al presente de unos 100 volúmenes, cuyo valor es de 100 pesetas, pueden adquirirla nuestros lectores por los siguientes precios:

	PESETAS
100 tomos, todos diferentes, al contado. . . . .	70
100 » » » pagaderos en doce	
plazos mensuales. . . . .	85
12 » elegidos entre los de la colección	10

Los pedidos deben dirigirse a nuestra Administración, la cual los pasará a la Biblioteca para su servicio. Si se desea menor cantidad de tomos, el precio seguirá en la misma proporción si el pedido no baja de 50 volúmenes.

La Biblioteca PATRIA por su tendencia moral y artística, es la más popular de cuantas existen en España. Contiene obras de Pereda.—Menéndez y Pelayo.—Rodríguez y Marín.—Angel Guerra.—Zahonero.—L. Valera.—Pérez Nieva.—Danvila.—López Roberts.—Ocantos.—Ugarte.—Díez de Tejada.—María de Echarri.—Concha Espina.—Ortiz de Pinedo.—Emilio Carrere.—«Carmen Silva» y tantos otros distinguidos literatos nacionales y extranjeros celebrados por la crítica.

Esta concesión caduca el 31 de este mes.

## A LOS consumidores de cera

Si queréis hermosa luz, economizar el 50 por 100 y evitar en absoluto el corrido de las velas, tanto para celebrar como para iluminar, comprad la cera que la hallaréis a precios muy económicos en casa de

Juan Gavaldà  
Calle Mayor.-Uldecona

## SERVICIOS DE LA COMPAÑIA TRASATLANTICA

**Línea de Filipinas.** Trece viajes anuales, arrancando de Liverpool y haciendo las escalas Cereña, Vigo, Lisboa, Cádiz, Cartagena, Valencia, para salir de Barcelona cada cuatro miércoles a las 3 y 31 Enero, 28 Febrero, 27 Marzo, 24 Abril, 22 Mayo, 19 Junio, 17 Julio, 14 Agosto, 11 Septiembre, 9 Octubre, 6 Noviembre y 4 Diciembre, directamente para Génova, Port-Saïd, Suer, Colombo, Singapur, Ilo Ilo y Manila. Salidas de Manila cada cuatro martes, 6 sea: 23 Enero, 20 Febrero, 19 Marzo, 16 Abril, 14 Mayo, 11 Junio, 9 Julio, 6 Agosto, 3 Septiembre, 1 y 29 Octubre, 26 Noviembre y Diciembre, directamente para Singapur demás escalas intermedias que a la ida hasta Barcelona, realizando el viaje para Cádiz, Lisboa, Santander y Liverpool. Servicio por trasbordo para y de los puertos de la Costa oriental de África, de la India, Java, Sumatra, China, Japón y Australia.

**Línea de New-York, Guba y Méjico.** Servicio mensual saliendo de Génova el 21, de Nápoles el 23, de Barcelona el 25, de Valencia el 26, de Málaga el 27 y de Cádiz el 30, directamente para New-York, Habana, Veracruz y Puerto Méjico. Regreso de Veracruz el 27 y de la Habana el 30 de cada mes. Dirección de la línea para New-York, Cádiz, Barcelona y Génova. Se admite pasaje y carga para puertos del Pacífico, con trasbordo en Puerto Méjico, así como para Tampico con trasbordo en Veracruz.

**Línea de Venezuela-Colombia.** Servicio mensual saliendo de Barcelona el 10, de Valencia el 12 de Málaga, y de Cádiz el 15 de cada mes, directamente para Las Palmas, Santa Cruz de Tenerife, Santa Cruz de la Palma, Puerto Rico, Puerto Plata (facultativa), Habana, Puerto Cabello y Colón, de donde salen los vapores el 12 de cada mes para Sabanita, Curaçao, Puerto Cabello, La Guayra, etc. Se admiten pasaje y carga para Veracruz y Tampico, con trasbordo en Habana. Combina por el ferrocarril de Panamá con las Compañías de navegación del Pacífico, para puertos de este pasaje con billetes y conocimientos directos. También carga para Maracaibo y Cereña con trasbordo en Curaçao y para Cuzamá, Carúpano y Trinidad con trasbordo en Puerto Cabello.

**Línea de Buenos Aires.** Servicio mensual saliendo de Génova el (occidental) el 3, de Barcelona el 5, de Málaga el 7 y de Cádiz el 7, directamente para Santa Cruz de Tenerife, Montevideo y Buenos Aires; emprendiendo el viaje de regreso desde Buenos Aires el día 1 y de Montevideo el 3, directamente para Canarias, Cádiz, Barcelona y accidentalmente Génova. Combinación por trasbordo en Cádiz con los puertos de Galicia y Norte de España.

**Línea de Fernando Poo.** Servicio mensual saliendo de Barcelona el 3, de Valencia el 3, de Alicante el 4, de Cádiz el 7, directamente para Tánger, Casablanca, Mazagán, Las Palmas, Santa Cruz de Tenerife, Santa Cruz de la Palma y puertos de la costa occidental de África. Regreso de Fernando Poo el 3, haciendo las escalas de Canarias y de la Península indizadas en el viaje de ida.

Estos vapores admiten carga en las condiciones más favorables y pasajeros, a quienes la Compañía da alojamiento muy cómodo y trato esmerado, como ha acreditado en su dilatado servicio. Rebajas a familias. Precios convencionales por camarotes de lujo. También se admite carga y se expiden pasajes para todos los puertos del mundo, servidos por líneas regulares. La Empresa puede guardar las mercancías que se embarquen en sus buques.

**AVISOS IMPORTANTES:** Rebajas en los fletes de exportación.—La Compañía hace rebajas de 25% en los fletes de determinados artículos, de acuerdo con las vigentes disposiciones para el servicio de Comunicaciones Marítimas.

**Servicios Comerciales.**—La sección que de estos servicios tiene establecida la Compañía, se encarga de trabajar en Ultramar los marítimos que le sean entregados y de la colección de los artículos cuya venta, como ensayo, desea hacer la exportación.

**Línea de Guba Méjico.** Servicio mensual a Habana, Veracruz y Tampico, saliendo de Bilbao el 17, de Santander el 20 y de Coruña el 21, directamente para Habana, Veracruz y Tampico. Salí de Tampico el 13, de Veracruz el 16 y de Habana el 20 de cada mes, directamente para Guba, Santander. Se admite pasaje y carga para Costanica y Pacífico con trasbordo en Habana de la línea de Venezuela-Colombia. Por el servicio rigen rebajas especiales en pasajes de ida y vuelta, y también precios especiales para el transporte de carga.

## VACUNA CONTRA LA RABIA

La favorable acogida dispensada a este Instituto por los Ayuntamientos, la clase médica y el público demuestran la necesidad de un Centro donde las personas mordidas por animales rabiosos pueden ser curados con la misma vacuna, técnica y eficaz que en Barcelona.

La vacunación debe hacerse: Partos, enfermedades de animales y niños.

Dr. Sabaté

ANGEL, C. TORTOSA