

CORREO DE MALLORCA

DIARIO CATOLICO

REDACCION Y ADMINISTRACION
CALLE DE LA LONJETA, NUMERO 11

AÑO XXII
NUMERO 6921

PALMA DE MALLORCA
LUNES 18 DE ENERO DE 1932

FRANQUEO
CONCERTADO

HORAS DE DESPACHO: de 10 a 1, y de 5 a 7
TELEFONO, NUMERO 1645

Apostilla

El caso del día

Luz de media mañana. Sobre la mesa del escritorio, se ostenta, se manifiesta toda la prensa del día; toda la crestería política del momento, desde los matices moderados, comprensivos a los matices violentos, intransigentes. El lector—la intimidad de un batín; unos dedos que sirven de argolla a un vequero; un rastro difumado por el filigranear caprichoso, enigmático del humo—no se sujeta, no se encasilla en el criterio más o menos apasionado, más o menos careado de un rotativo. Persegue, intenta, siempre la formación del suyo propio, peculiar. No es cosa fácil. El hiperbolismo se halla en plena acción. Los comentarios de unos y otros se contradicen, chocan, pugnan. Y nuestro lector, a través de enconos de eruentos y atenuaciones de benévolos, pretende alumbrarse con el faro ponderativo, equidistante, veraz, sereno. Hoy, empero, un relato escueto, simple ha transido, ha saturado su espíritu de una emotividad honda, tétrica también. Se trata del caso de ese paraje recóndito, oculto, aislado de Castilblanco. No importa el periódico; la ideología narrativa. Lo emo-

cional vibra en el suceso mismo; no en la sensibilidad del cronista. Incultura, ha diagnosticado el señor Presidente del Consejo de Ministros desde la cabecera del banco azul. Incultura, han repetido, coincidiendo siquiera por una vez diputados de tendencias distantes, opuestas, Incultura, sí, pero no sólo de la horda desencadenada, atrabiliaria, feroz, en la cual existe más gradación de inconsciencia que de otra cosa, sino también en los elementos inductores, iconoclastas de la política, demagogos de "enchufes". Que el extremismo siempre significa, patentiza incultura. Hay que avanzar; avanzar permanentemente. Pero con marcha lógica, suave, evolutiva. Por poco que se conozca la historia, que se sepa de lo pretérito queda notorio, queda evidente—Francia, Rusia—que los radicalismos, las metamorfosis, las revoluciones forzadas en suma, arastran y concausan, implican fatal e inevitablemente la ruina y la anarquía.

Antonio Serra y Reus

Enero, 1932.

Las tarifas de la Trasmediterránea

Hemos recibido el siguiente escrito del Apoderado de la Compañía Trasmediterránea, don Antonio Rosselló:

"Con la serenidad necesaria y, partiendo del hecho incontrovertible de que siempre la Cía. Trasmediterránea será combatida, en cuanto defendiendo sus intereses se ponga el dilema de aumentar sus ingresos, frente a los que deban abonar los fletes; pero descontado el propósito deseo ilustrar a la opinión honradamente, dedicando al asunto de la elevación de Tarifas de dicha Compañía, el comentario merecido.

Basta que uno cualquiera, levante el propósito, para que los elementos interesados en sus distintas agrupaciones que envían sus protestas al Gobierno, salgan por el fuero de la reducción; aunque cosa fácil sería contarlas y vosotros qué habéis hecho en fábricas, talleres, manufacturas, géneros, jornales y demás? pues lo mismo que la Trasmediterránea, y sin embargo ahora no tenéis en cuenta que el ahorro mallorquín cubre una tercera parte de su capital de Trasmediterránea y que con injusticia notoria se le ataca en detrimento del mismo y con daño para nuestra economía que, también beneficia los mallorquines en su desenvolvimiento con obras, suministros, jornales y demás inherentes a sus medios y necesidades.

La Trasmediterránea ha puesto al servicio de Baleares, singularmente al de Mallorca; los mejores barcos en su género (y salvo los que va a reponer) los mejores del mundo. Rivalizan en confort, comodidad, lujo y velocidad con cualesquiera de otras naciones, y siendo esto un hecho evidente no ha aumentado el precio de sus tarifas hace más de diez años; con la circunstancia de que no son superiores en grado a todas las que en líneas iguales, o similares, rigen en todas las naciones.

Sentada esta verdad, queda bastante a conocer aún para que se vea el error que se padece. Nadie ignora que hoy, en todos los puertos, el servicio de muelles, los jornales, rebasan el límite nor-

mal; en el de Palma alcanza a 14 pesetas la jornada de ocho horas, el medio jornal 8 pesetas y la hora extraordinaria 4 pesetas y dobles los días festivos, y no es el más caro. Durante esta última década se ha implantado la jornada de ocho horas a bordo, el descanso de un mes por año, el aumento en los días festivos, las horas extraordinarias, que han dado por consecuencia el aumento del personal de todas las dotaciones, en número tan crecido que podemos asegurar que el último año, representa para dicha compañía, con otras obligaciones que detallaremos en sus gastos generales, un aumento aproximado de cuatro millones de pesetas.

Pero además, permitámos el lector que añadamos, que todos los objetos que emplea la Trasmediterránea, colchones, manteles, toallas, vajillas, etc; han aumentado en un 30 por 100, y a la vez han subido de precio las gasolinas y aceites pesados, y con la baja de la moneda, los carbones extranjeros y el precio de los nacionales, en el período a que nos contraemos. Es justo reconocer que con menos razón, otras compañías han elevado sus tarifas y ha pasado desapercibido a los constantes detractores de la Trasmediterránea.

Mas, veamos el argumento que se esgrime cuando se dice que ahora es el momento de las vacas flacas. Es verdad y por serlo, la Compañía tiene un contrato que reduce en proporción los ingresos extraordinariamente, en cambio, ha aumentado sus servicios y los va mejorando notablemente. Tiene la obligación de renovar su flota durante la vigencia del mismo, como lo está haciendo. Ahora está a punto de llegar a Barcelona una motonave de diez mil toneladas que, sin duda es un barco superior a cualquier otro de España. Todo esto tiene que pagar en oro y daña la depresión de la moneda nacional el valor de lo que cobra la Compañía, tiene que reducirse a la mitad.

Creo que el sacrificio de las vacas flacas alcanza a la "poderosa" Compañía. Pero es más, y eso es definitivo; con la reducción del capital, mejor dicho, el haber desvalorizado lo que en periodos anteriores se valorizó (sólo a la mitad.



Igualada. — El Dr. don Miguel Plá, Pbro., haciendo entrega de la señorial morada de doña Magdalena Castells, Vda. Rovira, a los delegados de la Federación de Jóvenes Cristianos de Cataluña.

no el total como se hace correr) no se ha estado este año como se hacía siempre un avance de diviendo a los accionistas en el mes de Diciembre. Y por último la cotización de acciones que alcanzó la cifra de 200 duros, hoy apenas llega a 130 o sea, una pérdida de más de 130 duros por acción y sin interés por ahora.

Si eso no es pasar por las vacas flacas, no sabemos que quieren los adversarios de la Compañía. Quizá su ruina. Que lo digan claro y que lo sepan los accionistas, de por aquí.

Para que se vea con cuánta facilidad se habla de tarifas de pasaje y se afirma sin datos, la carestía de las de la Trasmediterránea, repase el público el siguiente gráfico que es de Compañías similares y a las cuales en cada caso en una u otra forma subvencionan, por ser servicios de soberanía.

Comparaciones de precios con líneas similares

Compañía de Transportes Marítimos:	millas	precio	por milla
Marsella-Alicante	409	235'00	0'574
Alicante-Orán	166	117'50	0'707
Marsella-Barcelona	185	103'40	0'558
Compañía Fraissinet:			
Marsella-Ajacio	178	82'72	0'464
Niza-Ajacio	130	72'85	0'560
Compañía Florio:			
Marsella-Palma	287	216'	0'753
Compañía Trasmediterránea:			
Palma-Barcelona	134	53'30	0'397

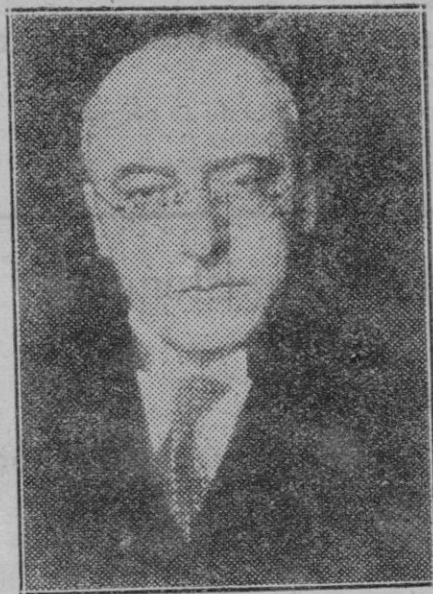

El Dr. Bruning, canciller del Reich, que preside la Delegación alemana en la Conferencia de Reparaciones.

Palma-Valencia	141	48'30	0'342
Palma-Alicante	166	49'50	0'298
Compagnie Mixte:			
Marsella-Palma	287	216'20	0'342
Palma-Ajacio	170	188'00	1'105

El promedio de recorrido por milla en líneas similares es de pesetas 0'5957.

El promedio del recorrido por milla de Trasmediterránea es de pesetas 0'31173.

La comparación de los precios está hecha bajo la base del precio de los pasajeros de primera clase.

Tarifas de mercancías: Es paladina la afirmación de los impugnadores de que estas tarifas han sido aumentadas. Regían ya en el año 1918 y hemos aprovechado, si mal no recordamos en 1921, hace 20 años, pero no podemos pasar por alto la afirmación de que antes se cobraba bordo a bordo y ahora muelle a muelle, eso no es cierto, siempre se ha cobrado igual.

Demostrados los conceptos tendenciosos y restablecida la cuestión a su punto y razón, esta Compañía que comparte hoy con el Estado los servicios procurará como lo va haciendo con gran interés, compaginar sus intereses con el deber social, que todos estamos en el caso de atender con sacrificio pero... todos".

Del Colegio Oficial de Agentes Comerciales

Hemos recibido las siguientes líneas:

El Colegio Oficial de Agentes Comerciales de esta Ciudad, hace público que, con la debida oportunidad ha acudido a la información abierta en el Ministerio de Marina por la Dirección General de Navegación, Pesca e Industrias Marítimas, en el sentido de oponerse a la elevación de las tarifas de pasaje pretendidas por la Compañía Trasmediterránea haciendo especial mención en el informe, que las ya mayores en nuestras líneas de comunicación comparadas con otras de la misma empresa, más aconseja una revisión que un aumento perjudicial para el comercio y turismo de nuestras Islas.

Y que en el sentido expresado, hemos recabado y obtenido valiosos apoyos de otros Colegios hermanos que secundan nuestra actitud iniciada del primer momento en forma serena y silenciosa.

CASA MATONS
Perfumería.

La fiesta de S. Antonio Abad

Anteanoche, en la iglesia de San Antonio Abad, de esta ciudad después de los actos de la novena dedicada al Santo de Viana, predicada por el Rdo. Sr. don Antonio Veny, Pbro., se cantaron solemnes conpleta, en las que actuó de preste el Rdo. Sr. don José María Cerdá, Vicario de San Miguel.

Ayer, festividad de San Antonio de Viana, se celebró un turno de misas desde las cinco de la mañana hasta las doce.

A las diez y media se celebró solemne Oficio mayor siendo el celebrante el M. I. Sr. don Gabriel Munaner, Canónigo Penitenciario, actuando de Ministros los Rdos. señores don Bartolomé Bosch, catedrático del Instituto y don Nicolás Cortés.

Ocupó el púlpito el Rdo. Sr. don José María Cerdá Montaner, Vicario de la parroquia de San Miguel.

A las once se procedió por el Rector de la iglesia de San Antonio, Rdo. Sr. don Francisco Sitjar, a la bendición de las caballerías las cuales iban, muchísimas de ellas hermosamente adornadas.

Junto a dicha iglesia se hallaba numeroso público que presencié la bendición de las caballerías.

Anoche terminó la novena, la que se vió como todos los días, concurridísima.

La antigua iglesia de San Antonio Abad se hallaba hermosamente adornada e iluminada.

LA CABALGATA

Ayer, como estaba anunciado, salió del Campo de la Hípica la cabalgata organizada por aquella Sociedad.

La Cabalgata estaba formada por varias pequeñas carrozas, entre ellas una representando la República, bas tante jinetes, algunos de ellos con traje cordobés y la caballería hermosamente enjaezada, y otros jinetes iban con traje de guerrero; formaban también parte de la cabalgata varios tiros de caballos muy bien adornados y muchas otras caballerías tirando de "cabriolés" y "landós".

El paso de la cabalgata, que recorrió las calles anunciadas, fué presenciado por numeroso público.

Frente a la iglesia de San Antonio Abad, en donde fueron bendecidos todas las caballerías por el Reverendo señor don Francisco Sitjar se estacionó crecidísimo público.

Entronización

En el hogar de don Jesús Antich Gil y esposa, doña Pilar Rojas, fué entronizado con todo amor, el Sagrado Corazón de Jesús, el 3, día que celebra la Iglesia el Dulce Nombre de Jesús.

Bendijo la imagen el M. I. señor don Antonio Canals, Canónigo Arcipreste de la Catedral, asistido por el Rdo. Sr. don Bartolomé Nigorra, Beneficiado.

BUEN PIANO

vendo barato. Uetam 39. De 12 mañana, a 5 tarde.

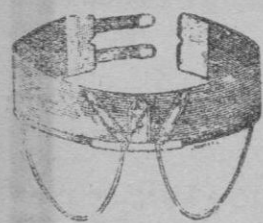

Espléndida faja Dr. Glenard

para Caballeros, en tejido elástico confeccionada al telar, con y sin bajo nalgas.

Casa Codina, Unión 8, Palma

(Junto al paseo del Borne)

Sobrescomerciales

blancos y de color

EN TODAS CLASES Y TAMAÑOS.

Imprenta LA ESPERANZA, Lonleta, 11 y 13

Compañía Transatlántica

Servicios del mes de Enero de 1932

El vapor «Habana», saldrá de Bilbao y Santander el día 22 de Enero, de Gijón el 23 y de Co-ruña el 24 para Habana y Veracruz, escalando Nueva York al regreso. Próxima salida el 22 de Febrero.

Línea del Mediterráneo al Brasil-Plais

El vapor «Argentina», saldrá de Barcelona el 5 de Enero de Almería y Málaga el 6 y de Cádiz el 7 para Santa Cruz de Tenerife, Río Janeiro, Montevideo y Buenos Aires. Próxima salida el 5 de Febrero.

Línea del Mediterráneo a Cuba-N.Y. York

El vapor «Marqués de Conillas», saldrá de Barcelona y Iaragona el 7 para Santa Cruz de Tenerife, Río Janeiro, Montevideo y Buenos Aires. Próxima salida el 5 de Febrero.

de Enero, de Valencia el 8, de Alicante, el 9, de Málaga, el 10, de Cádiz el 13, de Vigo y el 14, para New-York, Santiago de Cuba y Habana. Próxima salida el 7 de Febrero.

Línea del Mediterráneo a Puerto Rico-Venezuela y Colombia

El vapor «Magallanes», saldrá de Barcelona el 25 de Enero, de Valencia el 26, de Málaga el 27 y de Cádiz el 29, para Las Palmas San Juan de Puerto Rico, La Guayra, Puerto Cabello, Curaçao, Puerto Colombia y Cristóbal, escalando al regreso en Santo Domingo. Próxima salida el 25 de Febrero.

Servicio tipo Gran Hotel—T. S. H.—Radiotelefonía—Capilla—Orquesta, &c.

Las comodidades y trato de que disfruta el pasaje se mantienen a la altura tradicional de la Compañía.

También tiene establecida esta Compañía una red de servicios combinados para los principales puertos del mundo servidos por líneas regulares. Para informes en las Oficinas de la Compañía: Plaza de Medina Vieja, 8.—Barcelona y en la Agencia en Palma de Mallorca, Plaza de Cort 22a, 10.

Pensión Mayoral DE PRIMER ORDEN

Todo confort.—Agua corriente, caliente y fría.—Cocina excelente.—Situación en el centro de la Ciudad.—Salones de piano, lectura etc.—Recientemente reformada.—Teléfonos en todas las habitaciones.—Establecimiento a tres fachadas

Precios reducidos

Rambla del Centro—Plaza Real

Entre las Calle Colon, 3

Teléfono 14.680 A.—Barcelona

Correo de Mallorca

Diario católico ilustrado

(Fundado en 1910)

Sale al mediodía.—Extensa información de Baleares, Península y Extranjero.—Selecta y nutrida colaboración.

Precio de subscripción: dos pesetas al mes.

Extranjero: diez pesetas trimestre.

Para publicidad: Centro de Anuncios, P. de Santa Eulalia, 10.

Se admiten esquelas mortuorias hasta las once de la mañana.

Enfermos Desesperados,

no desalentadi...



El maravilloso método de curación POR MEDIO DE PLANTAS, descubierta por el ABATE HAMON, es curar definitivamente todo padecimiento VEGETAL.

Las 20 OBRAS VEGETALES DEL ABATE HAMON ofrecen una serie de curaciones y reconstrucción orgánica, restableciendo el equilibrio de la salud. No exigen ningún tipo de alimentación, por que no requieren la absorción de ninguna función del organismo para que se realice una curación.

No necesitan substancias tóxicas ni estupefacientes. HAY MÁS QUE PLANTAS que curan definitivamente para cada enfermedad. Son tan sencillas como las infusiones.

PRUEBAS DE FACIL CONFIRMACION

Lleve un vaso tomado la Cura N.º 1 y se encontrará bien, así que le acordará su estado como si fuera de la misma cura. D. Francisco Pérez, San Pedro, Vega del Sol, Oviedo.

En los 20 años que lleva al servicio de pediatría, las insensibilidades que he tratado no han podido llegar a lo que he logrado con Cura N.º 4. Que Dios bendiga al descubridor que ha descubierto para bien de las generaciones. O. Pedro Moveros, Vaino, 7, Santullia, Córdoba.

Tras el gusto de hallarme que en Casa N.º 13 se han dado un resultado satisfactorio. D. G. Moveros, Comaró, 1, Terras, Barcelona.

Esta es la gran medicina que el Creador ha puesto a nuestro alcance, no busquemos otra. Dios ha puesto en la Naturaleza toda la que necesitamos para alimentarnos, para vestirnos, para CUBRIERNOS. Diciembre 1931.

LAS 20 CURAS VEGETALES DEL ABATE HAMON

ENFERMEDADES QUE CURAN

- N.º 1.-Diabetes. N.º 2.-Albuminuria.
- N.º 3.-Borrea, Artrismo, Clística, Dolores.
- N.º 4.-Anemia, Pubertad, N.º 5.-Gonitria.
- N.º 6.-Enfermedad de los Nervios, Epilepsia, etc.
- N.º 7.-Tos ferina. N.º 8.-Ragias dolorosa.
- N.º 9.-Lombriosis. N.º 10.-Enteritis.
- N.º 11.-Parálisis, Arteriosclerosis, Obesidad.
- N.º 12.-Depurativa de la sangre, Granos, Herpes.
- N.º 13.-Enfermedades del Estómago.
- N.º 14.-Varicela, Fiebrilla, Hemorroides.
- N.º 15.-Tos, Catarros, Bronquitis, Asma, etc.
- N.º 16.-Ovario, Rifones, Higado, Vejiga.
- N.º 17.-Entredimiento. N.º 18.-Úlceras estomago.
- N.º 19.-Úlceras Varicela. N.º 20.-Preventiva.

GRATIS

ES INTERESANTE que demuestra la eficacia de la Medicina Vegetal.

PÍDALO CON ESTE VOUCHER

Al Director de Laboratorios Botánicos, Rda. Universidad, 6, Barcelona, o Peligros, 9, Madrid.—Sirva mandarme el libro del Dr. SABIN.

Nombre _____
 Calle _____
 Ciudad _____
 Provincia _____

Portland Artificial "Landfort,"
Grapier-Portland "Valcarca,"
de la Fábrica de Cementos Valcarca

José Fradera ROCALLA

Bovedillas patentadas para la construcción de techos.
Casalones indestructibles que no oxidan ni alabea, como los de zinc, plomo, etc.
Depósitos para agua. Depósitos para watera, muy económicos.
Tubos para conducción de aguas.
Todo fabricado por Rocalla a base de cemento y amianto.

Campos Experimentales Agrícolas Españoles.
Venta de Arboles frutales, maderables y de adorno.
Especialidad en ALMENDROS DESMAYO, los que mejor resisten las heladas. Precios según edad, altura y desarrollo. desde 0'50 a 3 Ptas. Todos injertados.
OLIVOS ARBEQUINES.—El más resistente a las sequias, y el que produce más y mejor aceite.

Agente en Baleares

Alfredo Llompant

Avenida Alejandro Rosselló, 14

Centro de Anuncios

M. Serra y Bennasar

Exclusiva para anuncios, reclamos, comunicados, esquelas mortuorias etc. en todos los diarios

Correo de Mallorca

y La Última Hora

Despacho: P. Sta. Eulalia núm. 10

¿CALLOS?

Usando sólo tres días el patentado UNGUENTO MAGICO desaparecen totalmente callos y duresas, ojos de gallo, verrugas y juanetes. Hay muchas imitaciones ineficaces. En todas partes, 1'50 pesetas.—Por correo, 2 pesetas. Farmacia Puerto, Plaza San Ildefonso, 5 Madrid.

Negocio lucrativo

hacen falta de 10 a 15 mil pesetas. Se garantiza el capital y sus intereses. Razon, Plaza Sta. Eulalia 10.

Vinos de mesa Oliver

SACRISTIA DE SAN JAIMÉ, 1
Sucursales: Merced, 9 — San Buenaventura, 58 — Desamparados, 4

Persianas económicas

Fabricación esmerada de persianas, vidrieras, puertas y ventanas. Calidad superior. Depósito en existencia de todas medidas. Casa montada con los timos adelantados.

Jorge Mestre

Despacho y taller:
Calle de Santiago Russiñol, 2

RECORDATORIOS DE DEFUNCIÓN

Impresos
Variadísimo surtido en modelos grabados al acero, en huecograbado, fototipia, y fotografiado desde CINCO A TREINTA PTAS. CIEN

