

— Décimo año de publicación no interrumpida —

Espectáculos de Madrid

REVISTA DIARIA

GUIA DE LA CAPITAL
= NOVELAS = PASATIEMPOS =
CRÓNICAS DE TEATROS
= TOROS =

CINES
VARIETÉS
Y
SPORT

SEÑAL
CONDE ROMANONES
ESQ. CONDE DOMINICA

Reparto Gratis

— DIRECCIÓN —
2-CONDE DE ROMANONES, 2

MECAPHONE

EL FONOGRAFO PORTATIL MAS POTENTE /
Y DE MAS CLARO SONIDO
VENTA EXCLUSIVA

Unión Musical Española

Carrera de San Jerónimo, 30, y Preciados, 5 - Madrid



Pere Durán

GRANDES REBAJAS

DE

PRECIOS



¿Ha oído Ud. la

NUEVA GRAMOLA CON CAMARA ACÚSTICA "REENTRANTE?"

En caso negativo, hágalo en seguida. Acuda sin pérdida de tiempo a un agente nuestro y pida una audición musical con este nuevo instrumento. Al escuchar las primeras notas sentirá usted la sensación de que los artistas se hallan en su presencia. Su ánimo quedará cautivado ante esta nueva maravilla, y radiante de placer deseará usted adquirir este prodigioso aparato, que reproduce todos los sonidos musicales con una precisión verdadera admirable. Una sola audición le convencerá.



La Voz de su Amo

COMPañÍA DEL GRAMÓFONO, S. A. E.
AVENIDA DE PÍ Y MARGALL, 1—MADRID

Fábrica:
URGEL, N.º 234
BARCELONA



DISTRIBUCION DE NUESTRAS TIRADAS

Todos los días, de doce y media a dos, en los Casinos de Madrid, Bellas Artes, Gran Peña; en los Hoteles Palace, París, Inglés, Victoria, Regina y Asturias. De cuatro a cinco (tarde), en los siguientes Cafés y de esta forma: *Martes, Jueves y Sábados*, Cafés Oriental, Lisboa, Puerto Rico, Universal y Colonial. *Miércoles, Viernes y Domingos*, Lyon d'Or, Maison Dorée, Café-Bar La Montaña y Norte. Diariamente se reparte en los Bares Villa-Rosa, Plaza de Santa Ana, 17; «Las Regiones», Jardines, 16 y 18, y en la Peluquería de Moda, Prado, 7.—Lo que avisamos a los señores anunciantes para que lo comprueben.

¶Para toda clase de anuncios y propagandas diríjense a la Dirección:
Domingo Fanegas • 2, Conde de Romanones, 2

PRINCIPALES TRENES

M. Z. A. Salidas de Madrid	Horas
Expreso Zaragoza-Barcelona (1. ^a y 3. ^a).....	9,40
Expreso Zaragoza (1. ^a y 3. ^a , comedor).....	15,15
Expreso Zaragoza-Barcelona (coches-camas, butacas y comedor).....	20,20
Omnibus Guadalajara (2. ^a y 3. ^a).....	9,50
Omnibus Guadalajara (2. ^a y 3. ^a).....	13,30
Omnibus Sigüenza (2. ^a y 3. ^a).....	17 —
Expreso Andalucía (1. ^a y 3. ^a), coches directos (coches mixtos 1. ^a y 2. ^a clase), directos para Almería; lunes, miércoles, viernes y do- mingos para Baeza; martes, jueves y sáb- ados para Málaga, por Espeliú, diario.....	9,50
Expreso Málaga-Algeciras (coches butacas y tercera; coches directos para Granada, por Baeza, martes, jueves, sábados y domingos; para Algeciras, un coche de 3. ^a diario, y lue- nes, miércoles y viernes, coche comedor has- ta Alcázar.....	21,35
Expreso Andalucía (butacas y camas); Cádiz (butacas diario, y coches-camas martes, jue- ves y sábados.....	22,40
Expreso Valencia-Alicante-Cartagena (primera y tercera).....	9 —
Expreso Aranjuez, Cuenca y Toledo (1. ^a y 3. ^a).....	9,10
Correo-expreso Cartagena (1. ^a y 3. ^a).....	21,45
Correo-expreso Valencia (1. ^a y 3. ^a).....	22,10
Correo-expreso Alicante (1. ^a y 3. ^a).....	22 —
Mensajerías Valencia, Alicante, Cartagena y Tarancón.....	11,10

Sigue en la cuarta plana.

A R M E N G O L
ACREDITADA Y ANTIGUA LANERIA
Y COLCHONERIA

*Grandes existencias en lanas y telas adamasca-
das y listadas para toda clase de colchones.
Duvets, plumas, miraguanos, borras, zaleas,
etcétera, etc.*

BARQUILLO, 30 - Teléf. 34272

MERCERIA

Especialidad en géneros de punto confeccionados a mano

PLISADOS Y VAINICAS

Casa acreditada en la materia y la más eco-
nómica de Madrid. — Hilaturas de todas clases
y colores.

31, CRUZ, 31 (esquina a la calle del Gato)

BIARRITZ • Casa Alonso

VINOS Y COMIDAS

ANTIGUA Y ACREDITADÍSIMA CASA QUE SIRVE EL
MEJOR VINO DE VALDEPEÑAS

JARDINES, 2

Teléf. 16.665

¿Quiere usted comer bien y económi-
camente? Visite en ADUANA, 21, el

Restaurant MOLINERO

Excelente servicio a la carta
Cubiertos a 3 y 4 pesetas.

El Restaurant mejor de Madrid.

Llegadas a Madrid

	Horas
Correo Barcelona y Zaragoza.....	8 —
Omnibus Guadalajara	8,35
Expreso Barcelona-Zaragoza (coches-camas y butacas)	15 —
Expreso Zaragoza (coches-camas y butacas)....	9 —
Omnibus Sigüenza (2. ^a y 3. ^a).....	10 —
Expreso Zaragoza (1. ^a y 3. ^a).....	11,30
Expreso Barcelona-Zaragoza (1. ^a y 3. ^a).....	15,30
Omnibus Barcelona-Zaragoza (1. ^a , 2. ^a y 3. ^a)...	22 —
Correo Andalucía	20,50
Expreso Alicante	7 —
Expreso Andalucía (coches-camas y butacas)...	7,30
Correo-expreso Valencia (1. ^a y 3. ^a).....	8,45
Correo-expreso Cartagena (1. ^a y 3. ^a).....	8 —
Expreso Málaga-Algeciras	8,30
Omnibus Aranjuez-Tarancón	9,10
Expreso Valencia, Alicante y Cartagena (primera y tercera)	9,55
Expreso Toledo, Cuenca y Aranjuez.....	19,40
Expreso Andalucía-Málaga, por Espeliú.....	20 —
Mensajerías Valencia, Cartagena, Alicante y Cuenca	20,25
	20,10

NORTE

Salidas de Madrid

Rápido Hendaya-Bilbao	10,20
Sudexpreso Madrid-Hendaya.....	22,35
Correo Hendaya-París-Bilbao (1. ^a y 3. ^a).....	22,50
Rápido Asturias-Santander (1. ^a y 3. ^a).....	10-10
Expreso Galicia (1. ^a y 3. ^a).....	19,20
Correo Santander (1. ^a , 2. ^a y 3. ^a).....	19,30
Correo Asturias-Galicia (1. ^a , 2. ^a y 3. ^a).....	21,40
Expreso Asturias (1. ^a , 2. ^a y 3. ^a).....	20-15

Llegadas a Madrid

Correo Hendaya	6 —
Rápido Hendaya-París-Bilbao	20 —
Expreso lujo Hendaya	9,15
Expreso Hendaya (1. ^a v 3. ^a).....	7 —
Correo Santander y León.....	6 —
Correo Asturias-Galicia	7,45
Expreso Asturias (1. ^a , 2. ^a y 3. ^a).....	8 —
Correo Santander	8,10
Expreso Galicia (coches-camas)	9,40
Rápido Santander (1. ^a y 3. ^a).....	20,35

AUTOMÓVILES

TARIFA PARA SU SERVICIO

FRANJA ENCARNADA

(SIN PROPINA)

Los 800 primeros metros	0'60
Por cada 333 metros más o fracción... ..	0'10 y 0'20
Por cada hora que el coche esté parado	4'00
Despedidos en el tercer límite, se abonará por regreso	1'25

COCHES DE PLAZA

Por carreras.—Una o dos personas	1'25
Por cada asiento más	0'50
Por horas.—Una o dos personas	3'00
Por cada asiento más	0'75



BAILES MODERNOS

ACADEMIA ELEGANTE, CULTA Y MORAL

Plaza del Carmen, núm. 1

Unica Academia que garantiza la enseñanza.

La pérgola PALACIO RESTAURANT

Cesta de las perlas

lell' 54 Acorava

TODOS LOS ADELANTOS MODERNOS

LA MAS ANTIGUA POR ESO SIEMPRE MEJOR

HUJO CAMORRA (RESTAURANTE)

FOTOGRAFIA LAURGRAFF

Kilométricos, pasaportes y carnets entregados en el acto. Magnificas postales desde 3 ptas.

AMPLIACIONES, PRECIOS ECONÓMICOS

HORTALEZA, 2

EDIFICIO DEL CÍRCULO DE LA UNIÓN MERCANTIL

¡MAS DE VEINTE AÑOS DE EXITO!

SERVICIOS DE LA CAPITAL

GOBIERNO ESPAÑOL.—MINISTERIOS

Presidencia del Consejo de Ministros, Paseo de la Castellana, 3, teléfono 30165.—Ministerio de Estado, Plaza de las Provincias, 1, teléfono 52849.—Economía Nacional, Paseo de Atocha, 1 y 3, teléf. 73569.—Ministerio de la Guerra, Alcalá, 53, teléfono 16552.—Ministerio de Fomento, Paseo de Atocha, 53, teléfono 73040.—Ministerio de Gobernación, Puerta del Sol, 7, teléfono 53037.—Ministerio de Hacienda, Alcalá, 11, teléfono 11370.—Instrucción, Alcalá, 34, teléfono 11667.—Ministerio de Justicia, San Bernardo, número 47, teléfono 14945.—Ministerio de Marina, Paseo del Prado, 3, teléfono 70412.—Trabajo, Marqués de la Ensenada, 8, teléfono 33391.—Ministerio de Comunicaciones, Plaza de Cánovas.

LOS MAS IMPORTANTES BANCOS

Central.—Alcalá, 31.—Teléfono 11140.
Calamarte.—Alcalá, 44 y 46.—Teléfono 12890.
Ahorros y Construcciones.—Prim, 5.—Teléf. 10993.
Avilla.—Peligros, 1.—Teléfono 10164.

ANTIGUO HORNO DE SAN JOSÉ

Fundado en el año 1840 Antes Atocha, esquina a Carretas.

GRAN SURTIDO EN EXQUISITOS BOMBONES Y CAMELOS

PASTELERÍA :-: REPOSTERÍA :-: FIAMBRES :-: TARTAS :-: PASTAS DE THE

Especialidad en Rosquillas del Santo

PLAZA DEL ANGEL, 16 * Teléf. 12.323 * Esta casa no tiene sucursales

- Alemán Trasatlántico.—P.º Prado, 16.—Tel. 12955.
- Bilbao.—Alcalá, 16.—Teléfono 12866.
- Castilla.—Pl. Independencia, 2.—Teléf. 52001.
- Cataluña.—Av. C. Peñalver, 19.—Teléfono 14664.
- Crédito Industrial.—P.º Recoletos, 6.—Tel. 53834.
- Crédito Local de España.—Alcalá, 22.—Tel. 12850.
- España.—Alcalá y Salón del Prado.—Teléf. 11110.
- Español de Crédito.—Alcalá, 14.—Teléfono 11126.
- Español de Crédito Hipotecario.—Sagasta, 4.
- Español del Río de la Plata.—Alcalá, 57.—Tel. 11040.
- Germánico-América del Sur.—C.ª S. Jerónimo, 32.
- Hipotecario.—Paseo de Recoletos, 12.
- Hispano-Americano.—Plaza de Canalejas, 1.
- Hispano de Edificación.—Av. C. Peñalver, 8 y 10.
- Industria y Comercio.—C.ª San Jerónimo, 43.
- Matritense.—San Agustín, 3.
- Nacional de Mutualidades.—Serrano, 5.
- Popular de León XIII.—Costanilla San Andrés, 7.
- Sáinz.—Alcalá, 12.
- Urquijo.—Alcalá, 55.
- Vitalicio de España.—Alcalá, 25.
- Vizcaya.—Nicolás M.ª Rivero, 8 y 10.
- Zaragozano.—Nicolás M.ª Rivero, 4 y 6.
- Anglo South American.—Av. C. Peñalver, 21.
- Crédit Lyonnais.—Alcalá, 10.
- Bolsa de Madrid.—Plaza de la Lealtad.

TEATROS DISTINGUIDOS

- Calderón.—Atocha, 12.—Teléfono 10187.
- Price.—Plaza del Rey, 7.—Teléfono 51908.
- Cómico.—Mariana Pineda, 10.—Teléfono 10525.
- Eslava.—Pasadizo de San Ginés.—Teléfono 14032.
- Español.—Plaza del Príncipe Alfonso.—Teléf. 12121.
- Fontalba.—Av. Pi y Margall, 6.—Teléfono 14419.
- Isabel.—Barquillo, 14.—Teléfono 14778.
- Lara.—Corredera de San Pablo, 17.—Teléf. 11631.
- Pavón.—Embajadores, 11.—Teléfono 72315.
- Teatro Maravillas.—Malasaña, 6.—Teléfono 36993.
- Muñoz Seca.—Plaza del Carmen.—Tel. 11875.
- Cervantes.—Corredera baja, 41.—Tel. 12114.
- Maravillas.—Malasaña, 6.—Tel. 36993.
- Beatriz.—Claudio Coello, 45.—Tel. 53108.

LOS MEJORES CAFES

- Oriental.—P.ª del Sol, 11 y 12.—Teléfono 13005.
- Lisboa.—Mayor, 1.—Teléfono 15800.
- Puerto Rico.—P.ª del Sol, 3.—Teléfono 14804.
- Universal.—P.ª del Sol, 15.—Teléfono 15807.
- Colonial.—Alcalá, 3.—Teléfono 12603.
- Maison Dorée.—Alcalá, 22.—Teléfono 15804.
- La Montaña.—Alcalá, 2.—Teléfono 15020.
- Norte.—Montera, 54.—Teléfono 16802.
- Colón.—Alcalá, 17.—Teléfono 16022.
- Correos.—P.ª del Sol, 10.—Teléfono 12466.
- Gijón.—Paseo de Recoletos, 21.—Teléfono 12607.
- Granja El Henar.—Alcalá, 40.—Teléfono 12079.
- Kutz.—Av. C. Peñalver, 16.—Teléfono 14219.
- Levante.—Puerta del Sol, 4.—Teléfono 12708.
- Madrid.—Alcalá, 9.—Teléfono 10257.
- María Cristina.—Mayor, 6.—Teléfono 15456.
- Nacional.—Toledo, 19.—Teléfono 10794.
- Regina.—Alcalá, 19.—Teléfono 12426.

GRANDES HOTELES

- Palace.—Plaza de las Cortes, 5.—Teléfono 11100.
- Ritz.—Plaza de la Lealtad, 1.—Teléfono 12856.
- París.—Alcalá, 2.—Teléfono 10260.
- Inglés.—Echegaray, 10.—Teléfono 11030.
- Victoria.—Plaza del Angel, 8.—Teléf. 12870.
- Regina.—Alcalá, 19.—Teléfono 14683.
- Asturias.—Echegaray, 1.—Tel. 12873.
- Florida.—Plaza del Callao, 2.—Teléfono 18359.
- Grand Hotel.—Arenal, 19 y 21.—Teléfono 12185.
- Gran Vía.—Av. Pi y Margall, 3.—Teléfono 14680.
- Roma.—Av. C. Peñalver, 9.—Teléfono 16018.
- Savoy.—Paseo del Prado, 26.—Teléfono 11166.
- Alfonso.—Av. Pi y Margall, 12.—Tel. 14780.
- Barcelona.—Mariana Pineda, 7.—Teléfono 11661.
- Biarritz.—Victoria, 2.—Teléfono 11537.

SASTRERIA GALINDO

CORTE PROPIO

TRAJES ULTIMA MODA



GABARDINAS □ TRINCHERAS

SE ADMITEN GÉNEROS PARA SU CONFECCIÓN
8. Concepción Jerónima, 8. — Teléfono 72746

VILLA-ROSA RESTAURANT

El mejor y más típico en su género
y el preferido por la buena Sociedad
SERVICIO PERMANENTE
PLATO DEL DIA
SERVICIO A LA CARTA

:-: Visite usted VILLA-ROSA :-:
Plaza del Príncipe Alfonso, 17. — Teléfono 12270



PAVON
(Varietés y grandes atracciones.)
A las 6,45 y 10,45:
Espectáculos
Mercedes Serós
:: ORQUESTA PLANAS ::
y otros interesantes números
(Butacas, 2 ptas.)

PRICE
Dirección: CORZANA-PÉREZOFF
A las 10,30:
Grandiosa función de circo
compuesta por atracciones de
fama mundial :: Conti-
nuación del
Torneo de lucha Greco-romana

ESLAVA
(Espectáculos Sugrañes)
A las 6,45 y 10,45:
:: LAS DEL BERI ::
¡Éxito clamoroso!

ESPAÑOL
No hay función.

PELIKAN KURSAAL
Atocha, 68 Telf. 70930
DANCING DE MODA
TODAS LAS NOCHES a las 11:
Grandes atracciones.
¡ÉXITO! ¡ÉXITO!
TERESITA AGUIRE
Julita y Juanita PEREZ
De 1 a la madrugada: SOUPER-TANGO
Orquesta EMPIRE y Orquesta FLIROS
Domingos y festivos, a las 6 tarde,
GRAN TANGO

FUENCARRAL
A las 6,45 y 10,45:
LUISA FERNANDA

CERVANTES
Compañía comedias Hortensia Gelabert
A las 7:
El misterio del cuarto
amarillo
¡Grandioso éxito!
A las 10,45: Estreno de
La cartera de Marina
(Butacas, 2 ptas.)

NOVELAS Y NARRACIONES

Un lecho unido
Un jemidar (criado) heredado del estuche de laca colgada en una condecoración de honor. Era un ajedrez maravilloso. El rey Penjab había empleado siempre a cer aquella obra maestra. El rey blanco era la viva imagen de reinante en Lahora, y que era un pastor, denominación empujando a la y la bondad personificadas. El rey negro daba a conocer a los peones, su venerando empujando el monarca agricultor, que en virtud de un maravilloso trabajo Los dieciséis peones, de modo que pidos con un gusto exquisito carbunclos; avanzaban una apunácar puesta en un arco de triunfo. El bonzo Dhealy había estado con el nieto del gran empujando y es



ESPAÑA
monumental

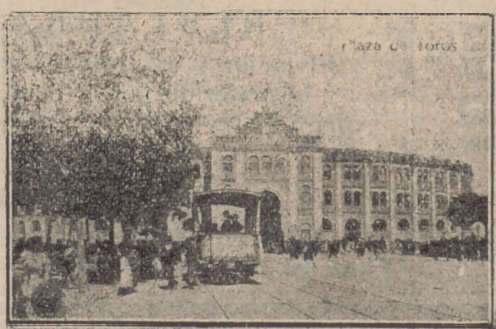

PLAZA
DE TOROS

VISITAD LA DE JOYERIA Alberto Ruiz

7, Calle de Carretas, 7



Primera Casa en Pulseras de pedida



ARON
RA HOY
Junio de 1932 3.413

...MISTERIOSAS
...un ajedrez
...el ajedrez del bonzo
...cuello del elefante como
...El mejor obrero chino del
...según se decía, en ha-
...núcar, perlas y ébano
...del monarca a la sazón
...Goala-Seng, el león
...que designaba el va-
...en un mismo hombre. El
...los hijos del Celeste Im-
...el magnánimo Fo-Hi, el
...dos arbustos y tres flores,
...ajo de poda y de injerto.
...ébano, estaban escul-
...os ojuelos relucían como
...apuntaban una flecha de
...na de oro.
...aquel ajedrez en un par-
...y estaba orgulloso de él,
(Continuará).

Maravillas
(Compañía de revistas)

A las 6,30:
Los niños de Bienvenida
¡Gran éxito!

A las 10,30:
¡COMO ESTAN LAS MUJERES!
¡El éxito cumbre!

Calderón
(TEATRO LÍRICO NACIONAL)

A las 10,15:
EL BARBERO DE SEVILLA

MUÑOZ SECA
(COMPAÑIA MARGARITA ROSLES)

A las 6,45 y 10,45:
Entre la Cruz y el Diablo

I D E A L
(Compañía lírica del maestro Guerrero)

A las 6,45:
La fama del tartanero

A las 10,30:
El huésped del Sevillano
(Butacas, 2 ptas.)

JAI-ALAI
Alfonso XI Telf. 17093

A las 4:
Grandiosos partidos a pala
y remonte por los «Ases»
de la pelota.
(Vean carteles)
No falte hoy a JAI-ALAI.

MARIA ISABEL
COMPAÑIA CARMEN R. DE MORAGAS

A las 6,30:
LA MERCERIA
de la
DALIA ROJA

A las 10,45:
MAMÁ ILUSTRE

REGIONES JARINES, 16.
ADUANA, 25.
(PATIO DE FIESTAS)

De 12,30 a 3 tarde, **Vermú bai-
lado.** Los jueves y domingos,
a las 11,30, concursos de bai-
le para aficionados, con pre-
mios y regalos a las parejas,
haciéndose exhibiciones por
renombrados bailarines. En-
trada a consumición. **Vermú
1 pta. En Bar Caricatura, 0,50**



FE TOCA
AG... LTDA.
... Bronces
...alidad
... 3 y 5
... 95959

ESPAÑA

monumental



Ministerio de Fomento

Ministerio
de Fomento

Clemente y García

CAMISERIA
Y
ROPA BLANCA

Equipos Canastillas,
Batas, Blusas.
Especialidad en ropas para niños.

51, Mayor, 51

ALGUNOS SERVICIOS DEL AYUNTAMIENTO

Alcaldía-Presidencia, Plaza de la Villa, teléfono 10106.—Comisiones de Concejales, Plaza de la Villa, 5, teléfono 10808.—Tercera Casa consistorial, Plaza de la Constitución, 3, teléfono 10021.

AGUAS POTABLES Y ALCANTARILLADO

Dirección, Plaza de la Villa, 4, teléfono 10922.—Inspección, Casa Cisneros, Plaza de la Villa, 4, teléfono 11227.—Inspección de Alcantarillas, Plaza de la Constitución, 3, teléf. 10012.—Almacenes de la Villa, Santa Engracia, 104, teléf. 30034.—Alumbrado, Dirección, Plaza de la Villa, 5, teléf. 10624.—Arquitectos, Dirección, Plaza de la Villa, 4, telef. 11406.—Carruajes, Dirección, Plaza de la Constitución, teléfono 11070.—Colegio de Ntra. Sra. de la Paloma, Dehesa de la Villa, teléf. 30410.—Depositaria Municipal, Plaza de la Villa, 5, teléf. 12853.—Ensanche, Jefe Negociado, Ayala, 14, teléf. 52859.—Inspección facultativa, Costanilla de los Angeles, 13, teléfono 13659.—Guardia Municipal, Jefatura, Plaza de la Constitución, 3, teléf. 20021.—Guardia de Caballería, Costanilla de los Desamparados, 15, tel. 10651.—Imprenta municipal, Sacramento, 2, tel. 13337.—Incendios, Dirección, Imperial, 10, tel. 12800.—Laboratorio central, Bailén, 43, tel. 70320.—Puesto de Desinfección, Plaza de San Francisco, 3, tel. 73729.—Limpiezas, Dirección, Imperial, 10, tel. 14630.—Mataderos, Dirección, Paseo de la Chopera, tel. 70116.—Mercado de la Cebada, Plaza de la Cebada, teléfono 76405.—Mercado de los Mostenses, Plaza de los Mostenses, teléf. 15279.—Parques y jardines, Dirección, Parque de Madrid, teléf. 54382.—Puericultura, Casa central, Peñón, 23, teléfono 71341.

CASAS DE SOCORRO

Buenavista: Castelló, 65, teléfono 52430.—Centro: Navas de Tolosa, 3, teléfono 10025.—Congreso: Fuencarral, 8, teléfono 10048.—Congreso (sucursal): Hermosilla, 51, teléfono 30204.—Chamberí: Eloy Gonzalo, 15, teléfono 30271.—Chamberí (sucursal): Santa Engracia, 130, teléfono 30268.—Hospicio: Augusto Figueroa, 43, teléfono 16139.—Hospital (sucursal): Santa Isabel, 36, teléfono 74424.—Inclusa: Encomienda, 21, teléfono 70254.—Latina: Carrera de San Francisco, 8, teléfono 70050.—Latina (sucursal): General Ricardos, 4, teléfono 70755.—Palacio: Cristino Martos, 5, teléfono 30073.—Palacio (sucursal): Plaza del Puente de Segovia, 3, teléfono 70120.—Universidad: Alberto Aguilera, esquina a Vallehermoso, teléfono 34142.

RELOJERIA de MANUEL ALVAREZ

CASA ESPECIAL PARA COMPOSTURAS DE RELOJES ANTIGUOS POR DETERIORADOS QUE ESTÉN
COMPRA Y VENTA DE RELOJES DE TODAS CLASES, ANTIGUOS Y MODERNOS
CALLE DEL PRADO, 6 - TELÉF. 14.226 - MADRID

BIBLIOTECAS Y MUSEOS

HORAS DE VISITA

Servidas por el Cuerpo de Archiveros, Bibliotecarios y Arqueólogos, se encuentran abiertas, todos los días laborables, las siguientes:

- Real Academia Española (Felipe IV, 2), de ocho a doce.
- Real Academia de la Historia (León, 21), de quince treinta a diecinueve treinta.
- Biblioteca Nacional (paseo de Recoletos, 20), de ocho a catorce.
- Biblioteca de San Isidro (Toledo, 45), de diez a catorce.
- Archivo Histórico Nacional (paseo de Recoletos, número 20), de ocho a catorce.
- Ministerio de Hacienda (Alcalá, 7 y 9), de nueve a catorce.
- Real Sociedad Económica Matritense de Amigos del País (plaza de la Villa), de ocho a trece.
- Facultad de Derecho (San Bernardo, 59), de diez a trece. Los domingos de diez a doce.
- Facultad de Medicina (Atocha, 104), de ocho a catorce.

Confitería :: Pastelería :: Fiambres

N I Z A

Especialidades y creaciones para el te y postres
Se sirven LUNCHS

Argensola, 20 y Orellana, 16 :-: Glorieta de Bilbao, 7 y Sagasta, 2 :-: Teléfono 83.253

J A B O N Y L E J I A

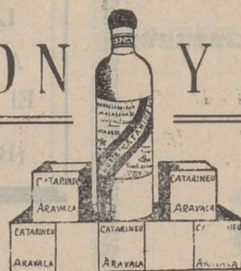

C A T A R I N E U

ACEITES FILTRADOS - Pídanse en todas partes
ARAVACA-FUENCARRAL
DESPACHO **FUENCARRAL, 58**
EN MADRID: **TELEFONO 10427**

CUBIERTOS
Y A LA CARTA

"EXCELSIOR"

CAFÉ :- CENAS
ALMUERZOS
MARISCOS

Cervecería - Restaurant

EXCELENTE COCINA ESPAÑOLA Y ALEMANA.

Príncipe, 27 :- MADRID :- Teléfono 12.730

Facultad de Farmacia (Farmacia, 2), de nueve a doce y de quince a dieciocho.

Museo Arqueológico Nacional (Serrano, 13), de diez a catorce; los domingos, de diez a trece. La consulta de libros requiere autorización del jefe del Museo.

Museo de Ciencias Naturales (paseo del Hipódromo), de ocho a catorce, excepto el mes de agosto, que se dedica a la limpieza.

Museo de Reproducciones Artísticas (Alfonso XII, número 58), de diez a trece y de dieciséis a diecinueve.

Centro de Estudios Históricos (Almagro, 26), de nueve a trece y de dieciséis a veinte, cerrando en agosto por la limpieza y recuento.

Escuela Superior de Arquitectura (Estudios, 1), de nueve a trece, excepto el mes de agosto, para proceder a la limpieza general.

Escuela de Veterinaria (Embajadores, 70), de ocho a catorce, excepto la segunda quincena de agosto, que se cerrará por la limpieza de libros.

Talleres de la Escuela Industrial (Embajadores, número 88), de ocho a trece.

Escuela Industrial (San Mateo, 5), de ocho a catorce.

Jardín Botánico (paseo del Prado), de ocho a catorce, excepto el mes de agosto, que se cerrará para la limpieza.

Biblioteca Popular del distrito de Chamberí (paseo de Ronda, 2), de dieciocho a veintidós; los domingos, de diez a trece.

SERVICIO DE CORREOS

CENTRAL DE CORREOS (PLAZA DE CASTELAR)

ESTAFETAS URBANAS

Núm. 1 Jorge Juan, 20 y 22.—2 General Zabala, 14 (Prosperidad).—3 Santa Engracia, 155.—4 Florida, 7.—5 Carrera de San Francisco, 17.—6 General Orzáiz, 8.—7 Santa Isabel, (esquina a Brumen).—8 Ronda Conde Duque, 11.—9 Hermosilla, 32.—10 Fuencaimál, 138.—11 Paseo de Extremadura, 23.—12 Magdalena, 12.—13 Lozano, 14 (Guindalera).—14 Montalbán, 1 (Central).

SERVICIO DE TRANVÍAS

Sitios de recogida: Estación del Norte.—Atocha (puerta y glorieta).—Plaza de Castelar.—Puerta del Sol (frente a Gobernación y esquina a Carreras).—Nicolás María Rivero (esquina a San Jerónimo).—Plaza de la Independencia.—Claudio Coello (esquina a Alcalá).—Red de San Luis.—Princesa (cruce con Marqués de Urquijo).—Plaza Mayor.—Cuatro Caminos y Ventas del Espíritu Santo. Horas: de 8 a 12 y media de la mañana y de 4 a 8 y media de la tarde.

ESTACIÓN DEL NORTE

Horas de recogida: de las 16 a las 21.50.
Cartas.—Cinco minutos antes de la salida de los trenes.
Impresos.—Desde las 16 hasta las 18.
Certificados y Valores. Correo de Galicia, hasta las 16.40. Correo de Santander 17.—Correo de Asturias, 18.40.—Expres de Irún, 21.00.—Correo de Irún, 21.30.—Mixtos de Galicia, Asturias y Santander, 21.00.
Horas de recogida de las cartas.—Galicia, a las 15.40. Asturias y Santander, 16.40.—Aragón y Cataluña, 17.05.—Tajo (Cáceres) y Extremadura, 17.35.—Alicante y Murcia, 17.55.—Valencia, 19.10.—Andalucía, 19.30.—Norte y Extranjero, 21.00.
Cartas certificadas.—De 9 de la mañana a 12 de la noche. Para que salgan en los correos del día, precisa certificar dos ho-

ras antes de la salida de los trenes correos. En otro caso, utilícese las Estafetas de alcance de las Estaciones del Norte y Mediodía. Para el Extranjero, de 9 a 5 y de 7 a 12 de la noche.

Valores declarados.—De 10 de la mañana a las 17.30, a excepción de Galicia, Asturias y Santander, a las 15.00 Aragón y Cataluña, a las 16.30.—Andalucía y Norte, a las 18.—Caja: de 11 a 17.—Domingos, de 11 a 18.

Impresos certificados.—(Por la calle de Montalbán, en el Pasaje, a la izquierda).—Líneas de Galicia, Asturias, Santander, Segovia y Salamanca, de 10 a 13.30.—Líneas de Aragón, Extremadura, 18j., Medierráneo y Cuenca, de 10 a 14.50.—Líneas de Andalucía, Norte, Almorox y Colmenar, de 10 a 15.50. Estas horas son para el público que imponga de 1 a 8 certificados. Siendo más de 8, precisa relación por duplicado y solo de 10 a 13.00, para el extranjero de 9 a 12.

Lista de Correos. De 9 de la mañana a 6 de la tarde.

ESTACIÓN DEL MEDIODÍA

Horas de servicio.—De las 16.30 a las 21.30.

Cartas.—Hasta diez minutos antes de la salida de trenes.

Periódicos e impresos.—Cuenca, hasta las 16.40.—Aragón, hasta las 17.30.—Demás líneas, hasta las 18.

Certificados y valores.—Cuenca, hasta las 16.40.—Aragón (expres), 17.30.—Aragón (correo), 17.45.—Extremadura, 18.00.—Andalucía (expres), 19.30.—Alicante y Cartagena, 19.45.—Andalucía (correo), 20.10.—Valencia (expres), 20.45.

LA CORUÑA MARTIN NAVAZO

Vinos - Restaurant - Cervezas - Licores de todas las marcas - Mariscos del día - Aperitivos y bocadillos
—: La Peña más clásica —:

4, ALCALÁ, 4

FABRICA DE PLISADOS

VAINICAS E INCRUSTACIONES MECÁNICAS

LA CASA MAS ANTIGUA DE MADRID

Se hacen toda clase de plisados y en todos los anchos. Unica Casa que tiene siempre las últimas creaciones de París

ARTURO HUERTA

FERNANDO VI, 12, PRAL. - TELEFONO 33681

DEPOSITO DE LINOLEUM

Artículos de limpieza :: Tubos de goma
Hules de mesas y para encerados

FRANCISCO SERRANO

Droguería y Perfumería :: Depósito de suelas y tacones de goma

CONDE DE ROMANONES 11

Teléfono 18557.—MADRID

Sastrería

Terrado

Sastrería

Proveedor de las Cooperativas del Ministerio
de la Guerra e Instituciones

Trajes
Gabanes
Trincheras

LEGANITOS

2

Teléfono 13799

Uniformes
de
todas clases



PLAZOS Y CONTADO



JOSE GUILLAMON

CALEFACCIONES Y SANEAMIENTOS

Aplicaciones generales del calor
a edificios y a la industria.

ESPECIALIDAD EN CALEFACCIONES INDEPENDIENTES POR PISOS. MÁS DE 2.000 INSTALACIONES FUNCIONANDO EN TODA ESPAÑA

PROYECTOS Y PRESUPUESTOS GRATIS

Oficinas: **SAGASTA, 7** duplicado

TELÉFONO 33875

Sucursal en **MURCIA: Plaza de San Bartolomé, 1 y 2**

LA MONUMENTAL

Grandes salones de Peluquería

15 OFICIALES

NO SE ADMITEN PROPINAS

TETUAN, 25 DUPLICADO
y **CONCEPCION JERONIMA, 4**
TELEFONOS 18.098 y 74085

KARDEX

FICHERO VISIBLE PERFECTO

LIPS

CAJAS DE CAUDALES
MUEBLES DE ACERO
PARA OFICINAS
ARCHIVADORES, MESAS,
ARMARIOS, ETC.

Rudy Meyer

Montera, 28
MADRID



Nuestro orgullo

ES EL ASPIRADOR DE POLVO

VAMPIRO

como también el cubo A. E. G.
el Premier Duplex y el Thomson

Con ellos podemos limpiar las alfombras, los muebles
y tapices sin que quede una partícula de polvo.

ENCERADORAS ELÉCTRICAS

Hobby - Dandy - Domestic - Víctor - Utility - Express y J. C. M.
de 9, 20, 22, 30, 39, 40 y 48 kilos de peso, respectivamente.

GEATHOM

A E G - Als - Thom - I. G. E. C.º (S. A.)

Paseo de Recoletos, 17

Teléfonos 12830 - 91160

VENTILADORES AEG



MARCA ———
ACREDITADA,
ALTO ———
RENDIMIENTO,
EXCELENTE —
PRESENTACION
PRECIOS ———
ECONOMICOS

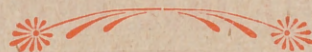

En todos los buenos,
acreditados estable-
cimientos del ramo
y

GEATHOM

A E G - ALS - THOM - I. G. E. C.º

SOCIEDAD ANONIMA

