

Quinto año de publicación no interrumpida.

ESPECTÁCULOS DE MADRID

REVISTA DIARIA
Y
GUIA DE LA CAPITAL

CRÓNICAS = NOVELAS = PASATIEMPOS =
TEATROS = TOROS = CINES = VARIETÉS Y SPORT

— *Se reparte gratis* —



· · DIRECCIÓN · ·

CONDE DE ROMANONES, 2 — ESQ. A CONCEPCIÓN JERÓNIMA

Unión Musical Española

Carrera de San Jerónimo 30 (edificio propiedad) y Preciados, 5.

Autopianos, Planos. Armoniums, Instrumentos accesorios, Rollos Diana.
Música Española y Extranjera. AUPIANOS DE ALQUILER.

Es la más surtida y más barata de España.



Odeon



Máquinas y Discos

PLAZOS Y CONTADO

EL MEJOR Y MÁS ARTÍSTICO REPERTORIO

AGENCIA EN MADRID:

PRECIADOS, 1 y PELIGROS, 14 y 16

Horario de trenes.

	Salida de Madrid	Llegada a Madrid
Compañía del Norte.		
Expreso Hendaya (vía Avila).....	21,30 22,30	9-7
Expreso Galicia (vía Avila).....	19,20	9 40
Rápido Hendaya (vía Avila; nuevo)	10	21
Sudexpreso Francia (vía Avila)...	22	10 10
Rápido Asturias-Santander.....	9	22,15
Rápido Francia (vía Avila).....	9,30	21 20
Expreso Santander (vía Segovia)..	20,40	10,25
Correo Santander (vía Avila).....	19,30	8,15
Correo Asturias (vía Segovia)....	18	8 30
Correo Galicia (vía Avila).....	19,45	7,45
Correo Hendaya (vía Avila).....	22,45	6
Mixto Francia-Bilbao (vía Avila)..	6	19,40
Mixto Galicia (vía Segovia).....	10,25	14 50
Mensajerías Segovia.....	6,50	15,45
Ligero Avila.....	7,45 17,10	12
Ligero Segovia.....	8 8,5	11,10
Tranvía Pozuelo.....	16,35-21	18,47
Tranvía Cercedilla (domingos)....	6,50	12,55
Madrid-Zaragoza Alicante		
Rápido Barcelona.....	9,30	22,20
Rápido Ali ante-Valencia y Cartagena.....	9,30	22
Rápido Andalucía.....	9,50	20,20
Expreso Barcelona y Zaragoza....	20	9,20
Rápido Andalucía.....	22,4	8 50
Rápido Algeciras.....	18,50	10,15
Rápido Toledo.....	9 15	20,10
Rápido Badajóz (alternó).....	8,40	21,20
Correo Barcelona y Zaragoza.....	21,10	8,15
Correo Zaragoza.....	18,50	11,45
Correo Andalucía.....	22	7
Correo Badajóz.....	19	9 25
Correo-expreso Alicante.....	20,35	7,30
Correo-expreso Valencia.....	21 35	8,35
Correo-expreso Cartagena.....	23	8
Correo Cuenca.....	18,30	11
Correo Toledo.....	18	10,30
Omnibus Guadalajara.....	10	8,20
— — — — —	16,30	17,35
— — — — —	20,10	21 0
Omnibus Barcelona.....	7	20 10
Omnibus Sigüenza.....	13,20	14,50
Omnibus Aranjuez.....	13	15,35
Omnibus Toledo.....	7,45	14,35
— — — — —	21,15	22,15
Omnibus Alcázar.....	17,15	11,40
Mixto Alicante-Valencia Cartagena	10,20	18
Mixto Andalucía y Cuenca.....	7	21,40
Mixto Aranjuez y Cuenca.....	19,30	9,45
Mixto Badajóz y Toledo.....	12	17,25
Tranvía Getafe.....	6 20	7,45
— — — — —	9	13,15
— — — — —	14 15	>
Omnibus Aranjuez (domingos) ...	7-30	21,07
Tranvía Getafe (días laborables) ..	>	16
Tranvía Getafe (días festivos).....	>	19,10
Tranvía Getafe (días festivos, hasta septiembre).....	>	20,45



Casa MERP

PAPELERIA
Arreglo de todas las marcas de stylográficas, estuches de dibujo.

Representante exclusivo de la PI LIMA «K-ENE»

Echegaray, 7

Teléfono 15 929

Vinos finos de Mesa INFANTA

De sus Viñedos y Bodegas en Chinchón
Vinos de Rioja GOMEZ CRUZADO
Coñac y Ponche Caballero

Barcelona, 12.--MADRID.--Teléf. 15.621

Optica ÁRNAU

Casa especial

en gafas, len-

tes, cristales y

toda clase de composuras.



ANTES DE COMPRAR
VISITE ESTA CASA
GAFAS PARA CHOFER
4, PLAZA MATUTE, 4





PROYECTOR CINEMATOGRAFICO

EL MÁS MODERNO

MODELO 1927

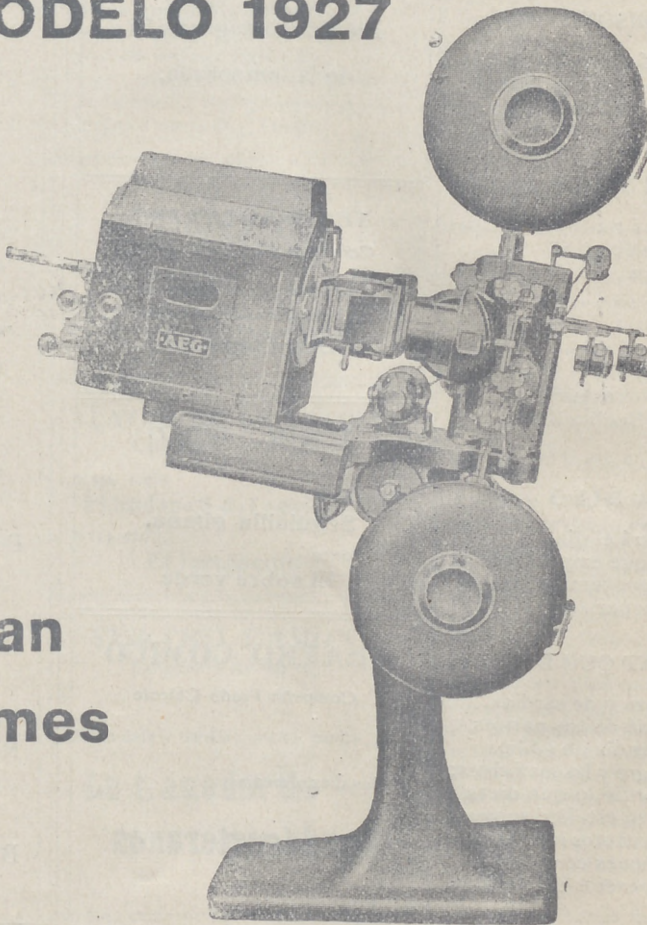

**Pidan
informes
a**

A. E. G. = IBERICA DE ELECTRICIDAD

PASEO DE RECOLETOS, 17

y en sucursales de Barcelona, Bilbao, Gijón,
Granada, Sevilla, Valencia y Zaragoza.



Soluciones del día anterior

FUGA DE CONSONANTES

Audiencia de la fortuna.
Pero el que acude a su audiencia
Tiene que bajarse mucho,
Porque es muy baja la puerta.

TRIANGULO

Botica
Oñate
Tana
Ita
Ce
A

Logogrifo.—Nevada

Pregunta camelo.— Los pies.

A La Quisicosa.—Basilisa B y Bá. ba.-
ra C.

LOGOGRIFO

¡Prontito llegará el día
En que tendré que empeñarme
Porque tengo que comprarme
Ropa en una «roperia».

A UN CRITIQUELLO

Aristarco de rosa y de sardina
que no véas mas allá de tus narices,
esuerzo con envidia de gallina
comido por la mugre y las lombrices;
ignorando el valor de lo que dices.
suelas el grifo a tu estulted supina
y asustas a unos cuantos infelices
que llevan los riñones con sodina.
Sin duda por decretos del destino,

REINA VICTORIA

Carrera de San Jeronimo

Próxima inauguración
de la temporada.

TEATRO ALKAZAR

Compañía ALBA-BONAPE

A las se' y tres cuartos y diez y tres cuartos

Don Elemento

TEATRO APOLO

A las siete

Seguidilla gitana.

A las once

El sobre verde

TEATRO COMICO

Compañía Prado-Chicote

A las diez y media

Los lagarteranos

CLEMENTE Y GARCIA

CAMISERIA Y ROPA BLANCA

Equipos, canastillas, Batas, blusas.

Especialidad en ropas para niños

34, MAYOR, 34



16

HISTOR

DE LA VIDA, HECHOS

BEROI

SEGUN UN LIBRO

(Contin.)

cer, honesta en sus ramos

moderada en la comida

los de casa y tratable

junto al hombre se pue

tal engastada en el

en un frenesí o estr

porque hay millares al

res de bien y sumame

que yo he dado, estoy

Bert.—Bien se conoce

pues de ellas has hech

tes a su favor, que par

no obstante, qué me d

ñana a la noche te hic

dicho en su favor?

Rey.— Cuando yo me des

nombre mas sagáz del

no lo cumples, te he d

B.e.t.— Ea, pues, hasta

TEJIDOS

Alta de San P.

Fabricación exc

ALMACEN

3, CAZA



hoy 17 de
diciembre de 1927

1.505

STRIA
CHOS TUCIAS DEL RUSTICO
ROLDO
BRO EN EL AÑO 1855

(Continuara.)
us rando en sus procederes,
comida en la bebida, agradable con
de afuera; en suma, la mujer
que es una piedra orien-
y no por que algun caiga
s de culpar a todos;
que éstas, que son muje-
mameables; y así la sentencia
estoy que es muy justa.
ce que mucho a las mujeres,
hecho de palabras tan elegan-
e parible poder elogiarlas más;
me das de que te a uestes ma-
te hie decir de todo lo que has
? de dicho; dié que eres el
íz de solo te advierto, que si
he de ar al punto.
a la noche, que ya nos
(Continuara.)

S U (S. A.)
n P. S. — Barcelona
n ex
OS BLANCOS
ACEN en Madrid:
CARA, 3

Rasilla de Yeso
Especial para la construcción de tabiques.—Nada más rápido
y económico.—Soliciten muestras.
Nicolás Hermosilla
ALMACENES:
Avenida de Menéndez Pelayo, 81
TELEFONO 52951

CIRCO PRIG
Directores Rexach Pezoff

A las seis y media, gran matiné
A las diez y media
Formidable éxito de la gran-
diosa compañía de circo. T-
marán parte to los los núme-
ros de mayor éxito. Los pe-
rros artistas, el domador de
bicicletas y los graciosísimos
clowns Pomppoff y Thedy.

TEATRO ESLAVA
Compañía de zarzuela
RAMON PEÑA

A las seis y media
El capricho de las damas
A las diez y media
El cabaret de la academia
Las castigadoras

TEATRO DE LA LATINA
Compañía CASALS

A las siete
El huésped del sevillano
A las once
El juramento

TEATRO PAVON
Compañía RAMBAL

A las seis y media y diez y media

**La tragedia de
mabella**

Soluciones del día interior

la ignorancia te puso en candelero,
Y hoy como Dios t juzgas: uno y tri-
(no,
mas temo por t fama y tu nuchero
el día que te pong un partiquino
la punta de la bota en el trasero.
J López Silva.

SERPENTINAS

El salón está lleno de serpentinias
de mil colores,
y a mi se me figuran que representan
mis ilusiones.
Nacen vivas, brillantes,
vuelan ligeras,
y luego todo el mudo
las pisotea.
Celso Lucio.

¡UN DEMONIO!

Según la fábula cuenta,
aun no ha acabado el jaleo
de la boda, perdió Orfeo
a Eu ídice, su pa íenta.
Y echándolo todo al cuerno,
en pos de su dulce encanto,
corrió tanto... tanto... tanto....
que no paró hasta el infierno.
Hay quien dice que fué un bestia
Orfeo, como ninguno,
pues por hembras no debe uno
tomarse tanta molestia.
Pero al mes de matrimonio
¿hubiera el músjco Tracio
corrido tan largo espacio
por su mujer? ¡Un demonio!
Eduardo de Lustonó

"EL CISNR"



NUM 44.708

FABRICA DE IMPERMEABLES

Impermeables de señora y caballero desde 40
ptas.—Idem trincheras, tres telas, 60.—Capitas
para niños desde 7,50 ptas.

FELIX RIESCO

Plaza del Progreso, 3, pral.
MADRID

Nueva tarifa para los coches de Plaza

Franja color naranja

Primer límite.—Por una carrera de una a cuatro personas, a iguales horas del día que de la noche, 1,25.

Por una carrera de una a cuatro personas, a la Plaza de Toros de Madrid, en días y horas de fiesta o corrida, 1,25.

Por una carrera, con una o cuatro personas, lo mismo de día que de noche, incluso a los cementerios de Nuestra Señora de la Almudena y civil del Este, siempre que se despidiera el coche dentro de este límite, 3.

Segundo límite.—Por una carrera, con una o cuatro personas, a iguales horas del día que de la noche, 2,25.

Por una hora, con una o cuatro personas, lo mismo de día que de noche, incluso a los cementerios de Nuestra Señora de la Almudena y civil del Este, siempre que el coche se despidiera dentro de este o del primer límite, 3.

Tercer límite. Por una carrera, de una a cuatro personas, a igual hora del día que de la noche, 3.

Por una hora, con una o cuatro personas, lo mismo de día que de noche, incluso a los cementerios de Nuestra Señora de la Almudena y civil del Este, siempre que el coche se despidiera dentro del primero o segundo límite, 3.

Se despidiera el coche dentro del tercer límite, la última hora completa a razón de 4 pesetas.

Camisería y corbatería

LA NOVEDAD

Siempre tengo las últimas novedades a precios económicos.

San Bernardo, 42

LÍNEAS DE TRANVIAS

1	Sol-Sejameanca.....	0,15
2	Sol-Arguñelles.....	0,15
3	Salamanca-Sol, 0,15. Sol-Quido.....	0,15
4	Sol-Venias, 0,20. Sol-Palacio.....	0,15
	Servicio especial Plaza de Toros, Cda. de Nílos, 0,20.—Toros.....	0,50
5	Sol-Paridías.....	0,15
6	Goya-Sol, 0,15.—Sol-Arguñelles.....	0,15
7	Sol-Hirónimo.....	0,15
8	Bombilla-Sol, 0,30.—Sol-Hímo.....	0,15
9	Sol-Bombilla, 0,30.—Sol-Norie.....	0,20
10	Sol-Estación del Norte.....	0,20
11	Arguñelles-Bibac-Itelito.....	0,15
12	Sol-Arguñelles (hcsales).....	0,15
13	Antón Martín-Sol, 0,10.—Sol-Quido.....	0,10
14	P. Vils-Sol, 0,25.—Sol-Quido.....	0,10
15	P. Vallesca-Sol, 0,25.—Sol-Chimbe-Olavides.....	0,10
16	Sol-Pico, 0,25.—Sol-A. Martín.....	0,10
17	C. Caminos-Sol, 0,10.—Sol-Pes.....	0,05
18	C. Belisco-Sol, 0,10.—Sol-Fco.....	0,10
19	C. Caminos-P. Alonso Marín.....	0,10
20	C. Caminos-Red de San Luis.....	0,10
21	Sol-Pozos (por Leganillos).....	0,15
22	Leza-Sol, 0,15.—Sol-Imbiads.....	0,15
23	Sol-Fuenteolla.....	0,10
24	P. Myr-Cib. Bajo, 0,30.—C. Alis.....	0,10
	Sol-Especial P. de Toros, Cda. de	
25	Plaza Mayor-Ilegarés.....	0,50
26	Cibales-Fuente de Toledo.....	0,15
27	Leza-Sol, 0,15.—Sol-Delicias.....	0,15
28	Red de San Luis-Prosperidad.....	0,20
29	Fuente Vallesca-niñón Martín.....	0,20
30	H. Fr. de Lemaun-la Rest.....	0,15
31	Sol-Fr. de Lemaun-la Rest.....	0,15
32	Sol-Fr. de Lemaun-la Rest.....	0,15
33	Sol-Fr. de Lemaun-la Rest.....	0,15
34	Sol-Fr. de Lemaun-la Rest.....	0,15
35	Sol-Fr. de Lemaun-la Rest.....	0,15
36	Sol-Fr. de Lemaun-la Rest.....	0,15
37	Sol-Fr. de Lemaun-la Rest.....	0,15
38	Sol-Fr. de Lemaun-la Rest.....	0,15
39	Sol-Fr. de Lemaun-la Rest.....	0,15
40	Sol-Fr. de Lemaun-la Rest.....	0,15
41	Sol-Fr. de Lemaun-la Rest.....	0,15
42	Sol-Fr. de Lemaun-la Rest.....	0,15
43	Sol-Fr. de Lemaun-la Rest.....	0,15
44	Sol-Fr. de Lemaun-la Rest.....	0,15
45	Sol-Fr. de Lemaun-la Rest.....	0,15
46	Sol-Fr. de Lemaun-la Rest.....	0,15
47	Sol-Fr. de Lemaun-la Rest.....	0,15
48	Sol-Fr. de Lemaun-la Rest.....	0,15
49	Sol-Fr. de Lemaun-la Rest.....	0,15
50	Sol-Fr. de Lemaun-la Rest.....	0,15

PAPELERIA DE MODA

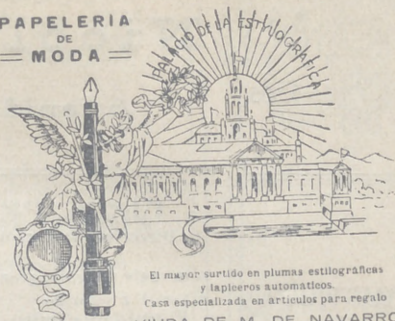

El mayor surtido en plumas estilográficas y lapiceros automáticos. Casa especializada en artículos para regalo VIUDA DE M. DE NAVARRO Preeindos, 5 MADRID Tel 10.197

¡¡Un momento!!

Tome las señas de esta Casa, comprén en ella una vez, y será la Papelería donde se surta siempre.

¡¡No lo olvide!!

Palacio de la estilográfica 5, Preciados, 5 MADRID



Teléfono 54.882

LVIS FEIJOO



Teléfono 54.882

PARA COLCHONES Y LANAS

SEVERO

EL «REY» DE LA LANA

Precios especiales para hoteles, casas de huéspedes y entidades grandes.

Calle de SANTA ANA, 4, Lanería

PAPELERÍA SANTANA

OBJETOS DE ESCRITORIO

Y ARTICULOS DE COLEGIO Y DIBUJO

18, TOLEDO, 18

Sastrería de Manuel Lorite

(Hijo y Sucesor de Pedro Lorite)

TOLEDO, 22 al 26

CORTE ÚLTIMA MODA
GÉNEROS DEL PAÍS Y EXTRANJEROS
PRECIOS ECONÓMICOS

Esmaltador de Moda

NOMBRE REGISTRADO NÚM. 62.961

Condecoraciones Civiles y Militares.—Escudos Heráldicos.—Esmaltes Traslucidos.—Cartelas en oro y plata para Homenajes.—Sortijas de indio patentadas.

ATOCHA, 5. 1.º **J. Saz** MADRID

FÁBRICA Y ALMACÉN

de pianos, órganos y armoniums

Ricardo Rodríguez

VENTAS AL CONTADO Y A PLAZOS

Despacho: **Ventura de la Vega, 3**

Talleres: **Pizarro 19 (Palacio de Chaste)**
Teléfono 12344

Alhajas de ocasión

Relojes de oro de ley desde 40 pesetas

Perla, Carretas, 4

Platería, relojes económicos desde 7 pesetas, bisutería, objetos para regalos

Perla, Conde de Romanones, 1, duplicado
MADRID

LA CORUÑA

MARTÍN NAVAZO

Vinos, restaurant, cervezas, licores de todas las marcas, mariscos del día, aperitivos y bocanillos

La peña más clásica de Madrid

4, ALCALA, 4

DROGUERÍA Y PERFUMERÍA

José Alarcón

ATOCHA, 88

Drogas para todas las Industrias

Especialidad en esencias y colorantes para gaseosas y confitería

No comprar sin consultar precios en esta Casa

TARIFA DE CORREOS. -Correspondencia ordinaria

PUNTO DE DESTINO	CARTAS		Tarjetas postales		Sobras monetadas y objetos asegurados		Derecho de certificado	
	Tipo de peso	Francia	Sen-cillas	Tipo de peso	Francia	Qual-quier peso	Cts.	30 (h)
	Grs.	Cts	Cts.	Grs	Cts	Cts.	Cts.	30 (h)
Interior de las poblaciones.....	20	15	15	20	15	15	15	30 (h)
Península, Islas Baleares, Canarias, posesiones españolas de Norte de Africa y Andorra....	25	25	15	25	25	25	25	30 (h)
Portugal, Gibraltar, Filipinas y América.....	25	25	15					30
Pernambuco, Annobon, Coris y demas posesiones del Golfo de Guinea.....	20	30	15	20	30	30	30	30
Oficinas españolas en Marruecos y Tanger.....	30	20 (a)	15	30	20	20	20	30
Todos los demás países.....	20	40	25					40

(a) Los primeros 20 g. amp. son 40 centims. y cada 20 gramos que exceda de los 20 primeros, 20 centimos. (b) Por excepción es de 5 centimos solamente el importe del certificado por los impresos que contienen libros, sin que haya derecho a indemnización en caso de extravío.

"EL BRASERO"

(SUCURSAL)

Suntuoso colmado, lejísimos vinos finos de Montilla y selectas manzanillas, bodegas propias

Tetuán, 15.-Teléfono 12,993

Casa central: **Amor de Dios, 5.-Teléf. 15027**
MADRID

Tarifa para el servicio de Automóviles

Al servicio público, clasificados por su categoría de fuerza y distinguidos por franjas en los colores azul, naranja y verde:

FRANJA AZUL	Pesetas
Los 800 primeros metros.....	0,80
Por cada 200 metros más.....	0,25
Por cada hora que el coche esté parado, en fracciones de 0,25.....	3,00
FRANJA NARANJA	
Los 800 primeros metros.....	0,60
Por cada 200 metros más.....	0,10 y 0,20
Por cada hora que el coche esté parado en fracciones de 0,10 y 0,20.	2,00 y 2,50
FRANJA VERDE	
Los 800 primeros metros.....	0,40
Por cada 200 metros más.....	0,10 y 0,15
Por cada hora que el coche esté parado en fracciones de 0,10 y 0,15..	2,00

Servicio de Correos

Central de Correos (Plaza de Castelar)

ESTAFETAS URBANAS

Núm 1 Jorge Juan, 2) y 22. — 2 General Zabala, 14 (P. ospedidad) — 3 Santa Engracia, 155 — 4 Florida, 7. — 5 Carrera de San Francisco, 17. — 6 General Oráa, 8. — 7 Santa Isabel, (esquina a Brumen). 8 Ronda Conde Duque, 11 — 9 Hermosilla, 89. 10 Fuencarral, 138. 11 Paseo de Extremadura, 25. 12 Carretas, 10 — 13 Lozano. 14 (Gulndalera) — 14 Montalbán, 1 (Central).

SERVICIO DE TRANVIAS

Sitios de recogida: Estación del Norte - Atocha (puerta y glorieta). — Plaza de Castelar. — Puerta del Sol (frente a Gobernación y esquina a Carretas) — Nicolás María Riecro (esquina a San Jerónimo). — Plaza de la Independencia. — Alaudio Coello (esquina a Alcalá) — Red de San Luis — Princesa (cruce con Marqués de Urquijo). Plaza Mayor. Cuatro Caminos y Ventas del Espíritu Santo. Horas: — de 8 a 12 y media mañana y de u a 8 y media tarde.

ESTACIÓN DEL NORTE

Horas de resogida. De las 16 a las 21 50.
Cartas — Cinco minutos antes de la salida de los trenes.
Impresos. — Desde las 16 hasta las 18.
Certificados y Valores. Correo de Galicia, hasta las 16 41 — Correo de Santander, 17 — Correo de Asturias, 18 40 Expres de Irún, 21,00 — Correo de Irún, 21,30 Mixtos de Galicia, Asturias y Santander, 21,00.
 Horas de recogida de las cartas Galicia, a las 15,40. Asturias y Santander, 16,40 Aragón y Cataluña, 17,15. Taño (Cáceres) y Extremadura, 17,35 Alicante y Murcia, 17,55. — Valencia, 19,10 — Andalucía, 19,30 Norte y extranjero, 21,00.
Cartas certificadas. De 9 de la mañana a 12 de la noche. Para que saiban en los correos del día, precisa certificar dos horas antes de la salida de los trenes correos. En otro caso, utilicense las Estafetas de alcance de las estaciones del Norte y Mediodía. Para el extranjero de 9 a 5 y de 7 a 12 de la noche.
Valores declarados — De 10 de la mañana a las 17,30, a excepción de Galicia, Asturias y Santander, a las 15,00 Aragón y Cataluña, a las 16,30 — Andalucía y Norte, a las 18. Caja: de 11 a 17 — Domingos, de 11 a 15.
Impresos certificados Por la calle de Montalbán, en el Pasaje, a la izquierda). — Líneas de Galicia, Asturias, Santander, Segovia y Salamanca, de 10 a 13,50. — Líneas de Aragón, Extremadura Taño, Mediterráneo y Cuenca, de 10 a 14,50. — Líneas de Andalucía, Norte, Almorox y Colmenar, de 10 a 15,50. Estas horas son para el público que imponga de 1 a 3 certificados. Siendo más de 3, precisa relación por duplicado y sólo de 10 a 13,00, para el extranjero de 9 a 12.
Lista de Correos De 9 mañana a 6 tarde.

ESTACIÓN DEL MEDIODÍA

Horas de servicio. De las 16,30 a las 21,30.
Cartas — Hasta diez minutos antes de la salida de los trenes.
Periódicos e impresos. — Cuenca hasta las 16,40. Aragón, hasta las 17,30. Demás líneas, hasta las 18.
Certificados y valores. Cuenca, hasta las 16,40 — Aragón (expres), 17,30. — Aragón (correo), 17,45 — Extremadura, 18,10 — Andalucía (expres), 19,30. Alicante y Cartagena, 19,45. — Andalucía (correo), 20,10 — Valencia (expres), 20,45.

Ministerios

Presidencia, Paseo de la Castellana, 3. Teléfono 30.165 — Estado, Plaza de la Provincia, 3. Teléfono 16.547 — Fomento, Paseo de Atocha, 1 y 3. Teléfono 10.062. — Gobernación, Puerta del Sol, 7 y Correo, 1. Teléf. 53.039 — Gracia y Justicia, San Bernardo 47. Teléf. 14.883. — Guerra, Alcalá 47; Prim, 10 y 12 y Barquillo 10, Teléf. 12.608. — Hacienda, Alcalá 11 y Aduana, 10. Teléf. 11.397. — Instrucción Pública y Bellas Artes, Paseo de Atocha, 1 y 3, Teléf. 16.402. — Marina, Plaza de los Ministerios, 7 y Bailén, 5. Teléf. 13.296 — Trabajo, Comercio e Industria, Marqués de la Ensenada, 8. Teléfono 32.256.

Luis Bahía
“La Cepilla”
 VINOS FINOS DE MESA
 DEGUSTACIÓN
 3, Pellgros, 3

CASA GARIN

Ornamentos para iglesias
 LA MAS ANTIGUA DE ESPAÑA
 FUNDADA EN 1820
 Tejidos, bordados, metales y estatuaría
33, MAYOR, 33

DENTADURAS Y ALHAJAS

Aunque estén rotas compro
Felipe, III, núm. 1, Joyería
 (Entre Plaza y calle Mayor)

Mesón del Segoviano

El más popular de la Corte, donde se admiran los famosos frescos pintados por el gran artista granadino Arturo Gil Alguacil. — Espacioso Garage.
Cava Baja, 28 y 41. — Teléfono 14.853

Gran sastrería «LA ARGENTINA»

Trajes a medida, negros, azules y fantasía
 || De 40 a 150 pesetas ||
 Corte americano
Toledo, 69 (Junto al Café San Millán)

La Regional

Vinos finos de mesa. — Servicio a domicilio
Acreditado vermouth A. D. A.
 y blanco LA PALMA (Huelva)
1, Los Madrazos, 1
 Teléfono 13563

CINE PATHÉ BABY

Nuevo modelo perfeccionado. D M.; Camera Baby, para impresionar películas; Super-Baby, para proyectar películas de 100 metros.
 Revelado de películas, arreglo y reajuste de toda clase de aparatos.
Casa Zato. — Peligros, 14.

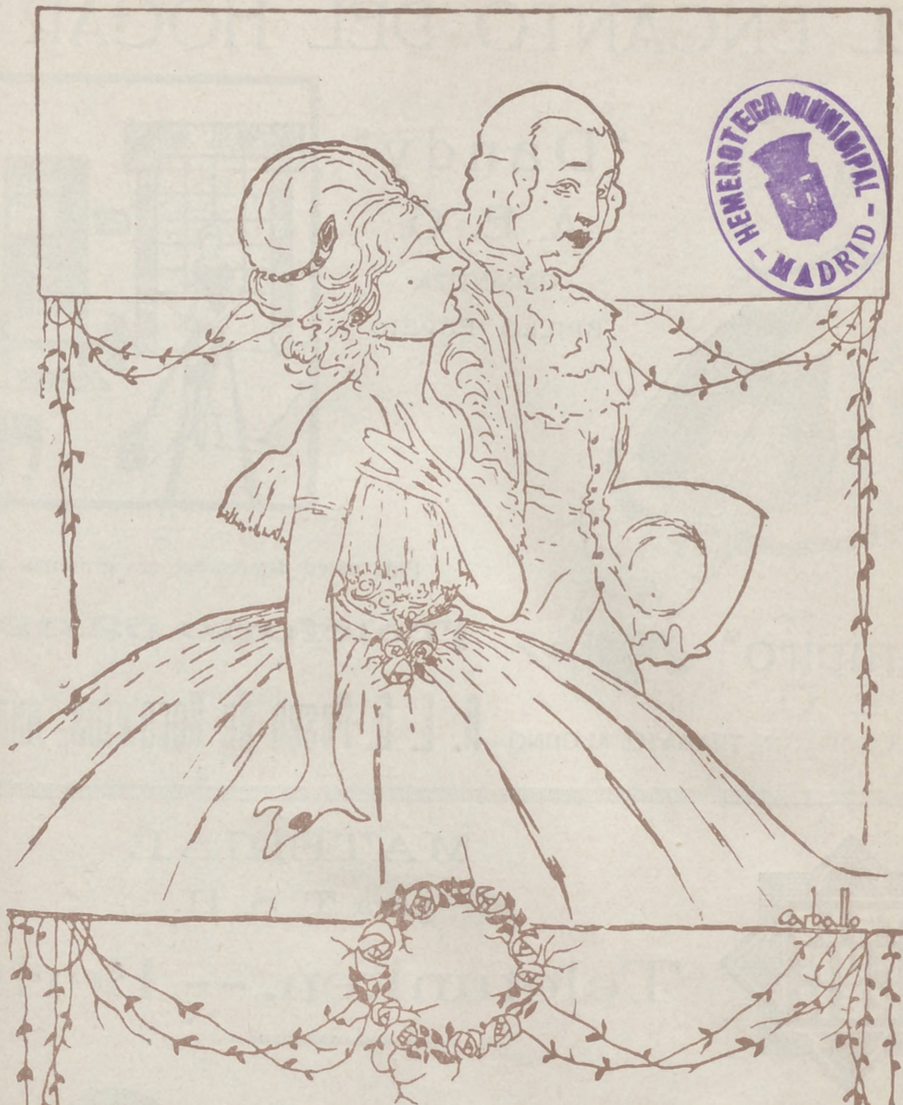

PELETERIA
A. Moratilla
FUENCERRAL 15. 1º METRO TRIBUNAL
ULTIMOS MODELOS

EL ENCANTO DEL HOGAR



“Vampiro”
A. E. G.

LIMPIA TODO SIN TRABAJO ALGUNO

“Dandy”

A. E. G.

GARANTIZA

BRILLO ESPEJO



Pida usted demostraciones gratuitas al

Teléfono 52.098

A. E. G.-Paseo de Recoletos, núm. 17



MATERIAL

para T. S. H.

Telefunken. -- Berlín.

Aparatos de lámparas, de galena, auriculares,
cascos, altavoces, lámparas.

Detalles de todas clases facilita el Representante exclusivo para España y Portugal

A. L. G.-Ibérica de Electricidad, S. A.
Madrid, Paseo de Recoletos, 17

y sus oficinas en Barcelona, Bilbao, Gijón,
Sevilla, Valencia, Granada y Zaragoza.

